

Konieczny Stanisław

P. 1. Z badań nad rozmieszczeniem erratyków krystalicznych zlodowacenia plejstocenijskiego w zachodniej Polsce. - „Prace Kom. Geograf. - Geolog. (D. Geograficznej) Pozn. Tow. Przyj. Nauk”, T. 2 Zesz. 1.  
Poznań 1956

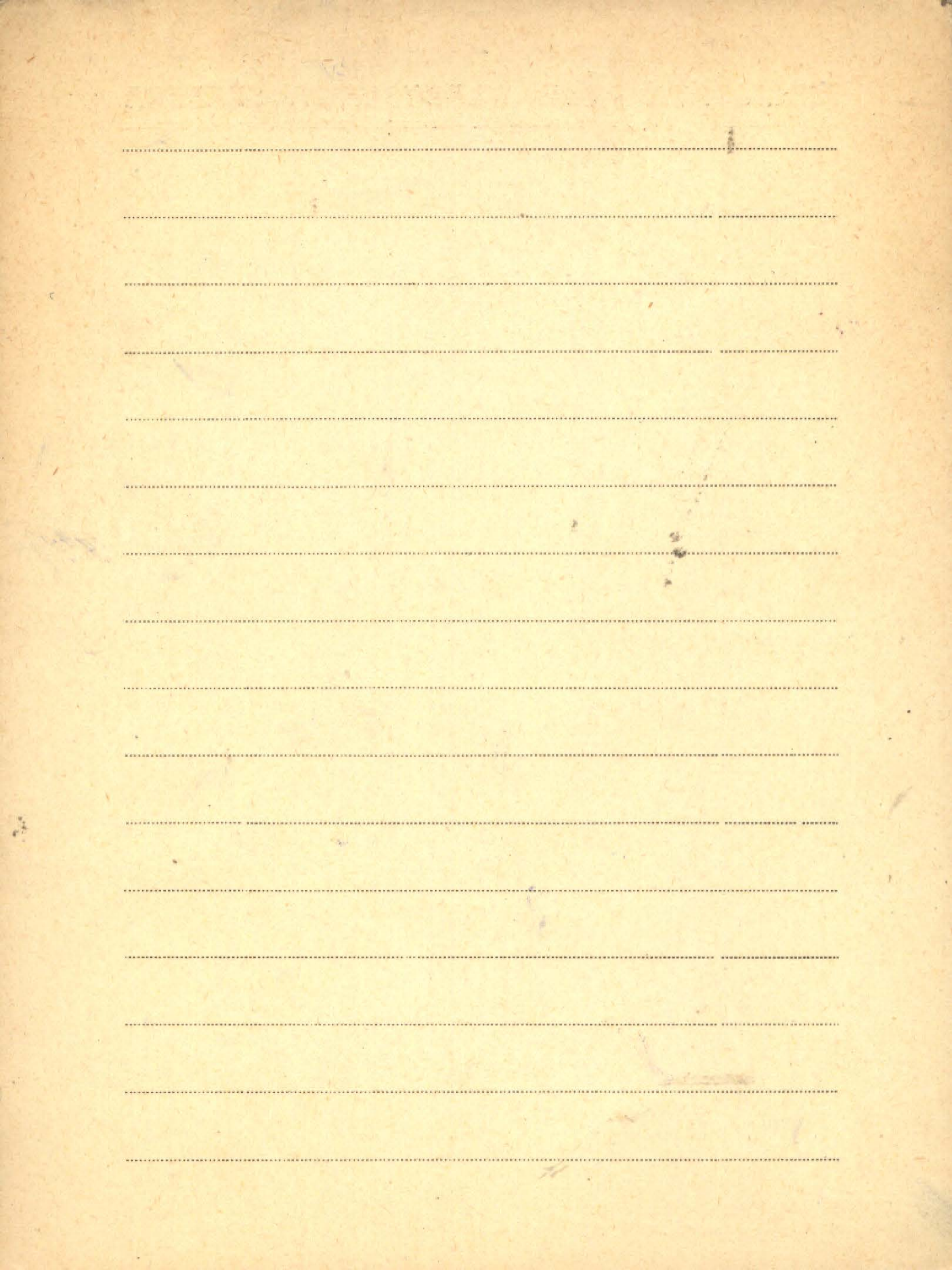

Königsson Lars-König

k/n The Holocene History of the Great Alvar

nr 3028

of Öland. - „Acta Phytogeograph. Suecica”

Nr 55, ss. 172 + załączniki (diagramy + 2 mapy)

Uppsala 1968

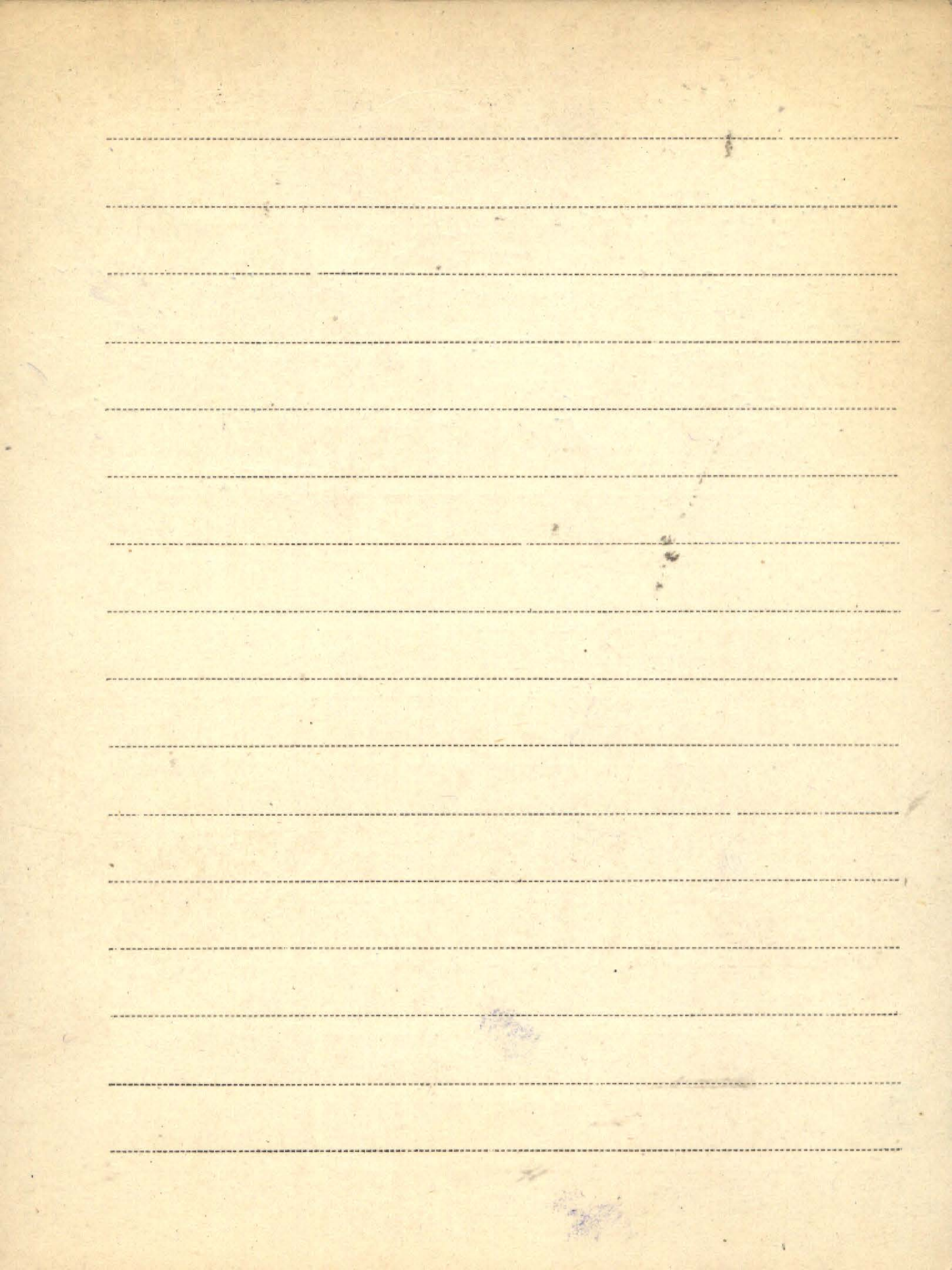

K XIV

Königsberger

1. Lichtintensität und Lichtempfindlichkeit.

Recueil des Travaux Bot. Néerlandais. Vol. XX. 1923.

EDUCATIONAL RECORDS

Blank lined paper with horizontal ruling lines.

Konior Konrad

1. O profilu pleistocenijskim w Friedricach

(Starynia Nr 11. Naks. Pol. Stk. Um.)

Kraków 1936

J. 2. Z badań nad uwarunkowaniem przedgórze

karpackiego między Tarnowem a Debicą

(Odb. z XII Roczn. Pol. T-wa Geol.) Kraków 1936

3. Zarys budowy geologicznej brzozy karpackiego  
w obszarze arkusza Biłża-Bielsko.

(Pol. Stk. Um., Wyd. Źłotkie - Prace geologiczne Nr 5)

Kraków 1938

4. O występowaniu warstw interglacialnych

w Wilanowicach.

(Starynia Nr 18)

Kraków, 1939

5. Geologia okolicy Tarnowa

Lublin 1946.

6. O reglu bucnatyciu a Trzychciu Kacym  
Kobu Krciuika Dublin 1948



Konopacka

1. Nowy pasworzys lutka.

„Choroby i środki roślin” Warszawa 1926

LIBRARY OF THE UNIVERSITY OF TORONTO

*(Faint, illegible text on ruled lines)*

№ XIV

Коллекционер

1. Студя соеологичне и кича-асоејачах р. Россі.

1925.

STATIONER'S AND PRINTER'S

Blank lined paper with horizontal ruling lines.

K. XIV

BIBLIOTEKA PROF. WŁADYSŁAWA SZAFERA

Kousel. Jos

1. En Waldtypenfrage. (Commentationes Forestales)  
"Society of Forestry in Suomi" Helsinki 1928.

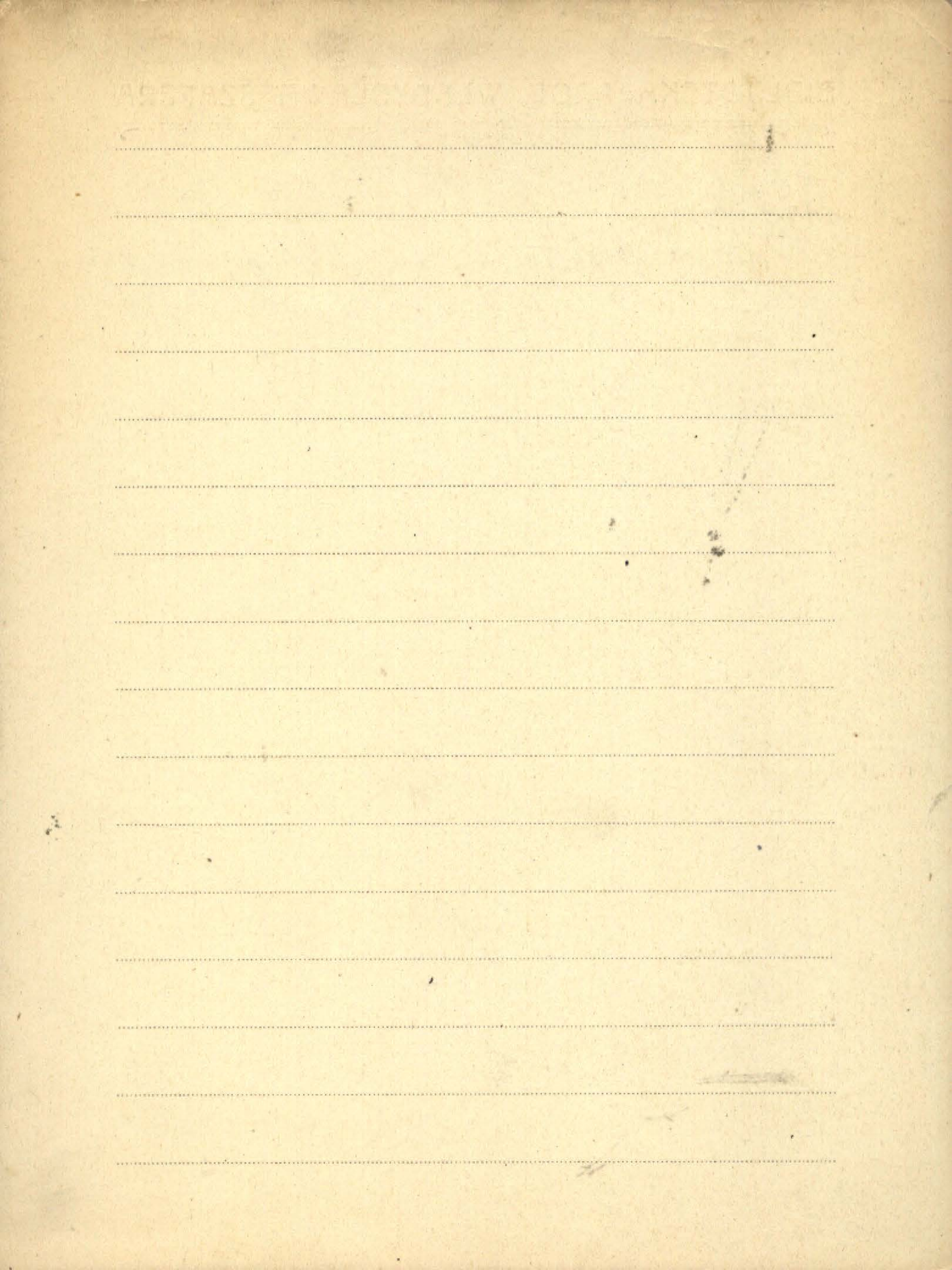

K XIV

Kontry Piotr

1. O księgach gruntowych sad górskich na

Huculszczyźnie

(Odb. ze Sprawozd. T-wo Nauk. we Lwowie) Lwów 1935

2. Z przeszłości cisza *Taxus baccata* L.

(odb. z „Sylwana“)

Lwów 1937

3. Aus der Vergangenheit der Eibe

(odb. : Roczn. Soc. Bot. Pol., Vol. XIV, No 1) Warszawa 1937

4. Materiały do historii lasów w Karpatach

Wschodnich. 1. Sosna, limba i kosówca

w Górach Pokuckich

(Odb. z Sylwana)

Lwów, 1939

Brosz. M26

Z przeszłości cisza - *Taxus baccata* L.

Nakł. Polsk. Tow. Leśn. - Odb. „Sylwan“

Ser. A.

R. 55: 1937 No. 1, s. 40.

Lwów 1937



Koopmans R. G.

① Steinkohlenbotanik

Palaeont. Mededeelingen 11

LIBRARY OF THE UNIVERSITY OF TORONTO

A series of horizontal dotted lines for writing, spanning the width of the page.

XIV Kop L. G.

1. Wälder und Waldentwicklung in alten

Flussbetten in den Niederlanden.- Odb.:

„Wentia“ 5 (1961) str. 86-111.

1961



Kopecký Antonín

P. 1. Důkazy o pleistocenní sopečné činnosti  
v sokolovské pánvi. - Odb.: čas. pro  
mineral. a geol. R. 9 č. 1 s. 79-82,  
tbl. 4. 1964

zob.: Kneblová-Vodičková V. wspř. aut.  
poz. P. 25



Kopernik Mikołaj

k/w O obrotach sfer niebieskich. Księga

pierwsza. - PWN.

Warszawa 1953





Koperowa Wanda

P 1. Późny glacyat z północnego podnóża Tatr  
w świetle analizy pytkowej. - Oolb.: Mono-  
graphiae Botanicae" Vol. 7 (1958).

[Warszawa] 1958

P 2. Późnoglacialna i holocenińska historia roślin-  
ności Kotliny Nowotarskiej. - „Acta Palaeo-  
botanica PAN Inst. Bot.” Vol. 2 Nr. 3  
str. 1-62. Kraków 1962

P 3. Late-Pleistocene locality of *Koenigia*  
*Islandica* L. in Poland. - „Acta Palaeobo-  
tanica PAN Inst Bot”. Vol. 2 Nr. 3 str. 63-66.

[wydane w 1962 z poz. 2] Kraków 1962

P 4. [współaut.] A. Środoni

Pleniglacial deposits of the last glacia-

1  
późny glacyat

tion at Zator (West of Kraków). -

[Wydruk w:] „Acta Palaeobot.” Vol. 6: 1965

Nr. 1, s. 3 - 31 + Plates I-III.

Kraków 1965

XIV Kopijowska Jadwiga

K.1. Jak chronić przyrodę ojczystą w szkolnym  
5863 kode ochrony przyrody. - [wyd.] NK.

Warszawa 1961

K/n. Szkolne Koło Ochrony Przyrody. - PZWSz.  
6548 s. 154, 1n1b

Warszawa 1965



Koponen Timo

Brosz. 913

On the dynamics of vegetation and flora  
in Karkali Nature Reserve, southern Fin-  
land. - Nadb.: „Ann. Bot. Fenn.” 4: 1967,  
s. 121-218 Helsinki 1967

Brosz. 914

The typification of *Mnium* affine Funck  
and *M. medium* Bruch, Schimp & Grimb.  
-Nadb.: „Ann. Bot. Fenn.” 4: 1967, s. 64-66  
1967

Brosz. 915

Biometrical analysis of a mixed stand  
of *Mnium* affine Funck and *M. medium*  
B. S. G. -Nadb.: „Ann. Bot. Fenn.” 4: 1967,  
s. 67-73 1967

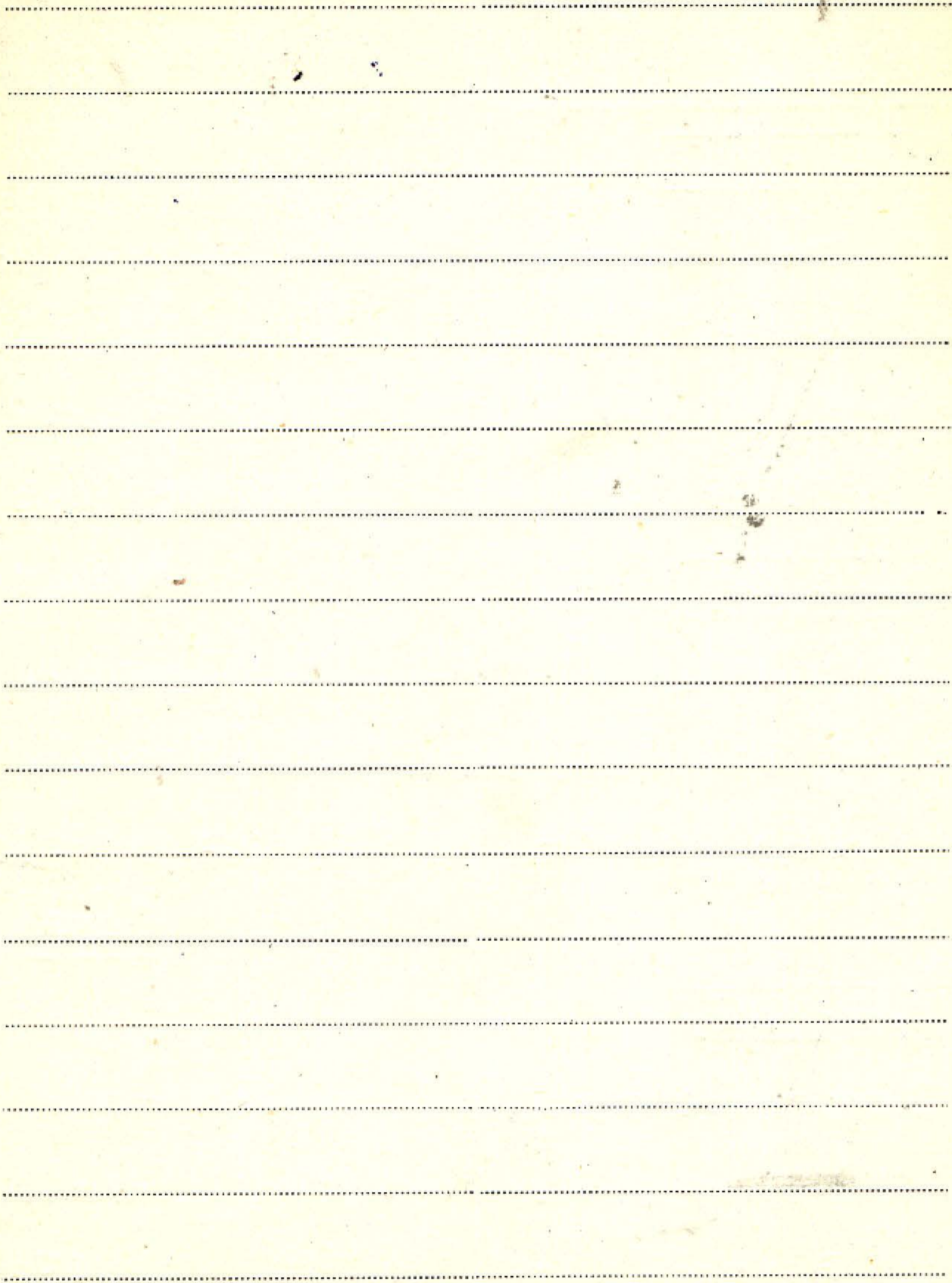

K. XIV Koporska Helena.

*Brosz. 1479*  
1. Spis roślin rzadziej spotykanych w okolicach  
Lublina i w niektórych innych miejscowościach  
województwa lubelskiego.

(Odb. z Roczn. Soc. Bot. Pol. Vol. II, Nr. 4, 1929, Warszawa)

- Helena Koporska. - Nadb.: "Wiad. Bot." T. 13: 1969  
z 2 s. 103-104.

zob.: Fijałkowski D.: Brosz. 1470

PLATE NO. 1000

[Faint, illegible text lines across the page, likely bleed-through from the reverse side]



K XIV Korragin A. A.

1. O typach leśnych gub. ostrogodskiej (1911)

2. O arktycznej florie koło miasta Totmy.

patrz współautor: K. J. Sołoniewicz 1

K. 3. Rastitel'nost' Siewiernoj połowiny Pieczorsko-

-ytyczskawo Zapowiednika. - Trudy Pieczorsko-

-ytyczskawo Gosudarstwiennawo Zapowiednika".

Wyp. 11.

Moskwa 1940.

P. 4. [współaut.]: Sołoniewicz K. J.

Ob iskopajemoj arktičeskoj florie u goroda

Totmy. - Odb.: "Sowietskaja Botanika" 1934, No. 5.

5. O somo-polewoj rastitel'nosti Pieczorskawo

Zapowiednika. - Odb.: "Trudy Siewiernoj Bazy."

Akad. Nauk SSSR, 1938, wyp. 3.

6. Materialy po somoj rastitel'nosti Zamiezenija.

Odb.: "Trudy Siewiernoj Bazy, 1938, wyp. 3.

2756

7. K woprosu o wzaimootnoszenii mezzdu jelju  
i pichtoj. - Odb.: „Trudy Leningradsk. Obszcz. Jes-  
tiestwoispytatelnej. T. 68 (1940) wyp. 3. 1940
8. Objem i sodierzanije botaniceskoj geografii.  
Odb.: „Wiestnik Leningradsk. Uniw. No. 5. 1947.
9. Pamjati Nikotaja Adolfowicza Busza. -  
Odb.: „Uczenyje Zapiski Lgn. No. 124. 1949
10. Nowaja (dlinnoptodnaja) raznowidnost czeremuchi  
Padus Racemosa (Lam.) Gilib. - „Kratkije  
Soobszczenija“ 1950
11. Wlijanije požarow na lesnuju rastitelnost  
i wosstanowlenije jeje posle požara na Jewro-  
pejskoj Siewierie. - Odb.: „Trudy Botan. Inst.  
im. W. L. Komarowa Akad. Nauk SSSR, Ser. 3 (Geo-  
botanika), wyp. 9. 1954.
12. A. N. Biekietow kak botanik-geograf. - Odb.:  
„Zwiestw. Wsesojuzn. Geograf. Obszcz.“ No. 1  
1955.

XV. Korczagin A.A.

13. K woprosu o principach klassifikacii lesnych  
gruppirowok. - Odb.: Sbornik Naucznych Rabot  
Botan. Institut. im. W.L. Komarowa Akad. Nauk  
SSSR, wypotniennych w Leningradzie za tri  
goda Wielikoj Otczestw. Wojny (1941-1943)⁴.

14. [red.]: Uczierki po rastitelnomu pokromu  
SSSR. sbornik 2. (Uczienyje Zapiski Leningradsk.  
Ordiena Lenina Gosudarstw. Uniw. im. A.A. Žda-  
nowa No. 213 Ser. geograf. nauk wyp. 11).  
zob.: Uczierki (knižka) Leningrad 1956

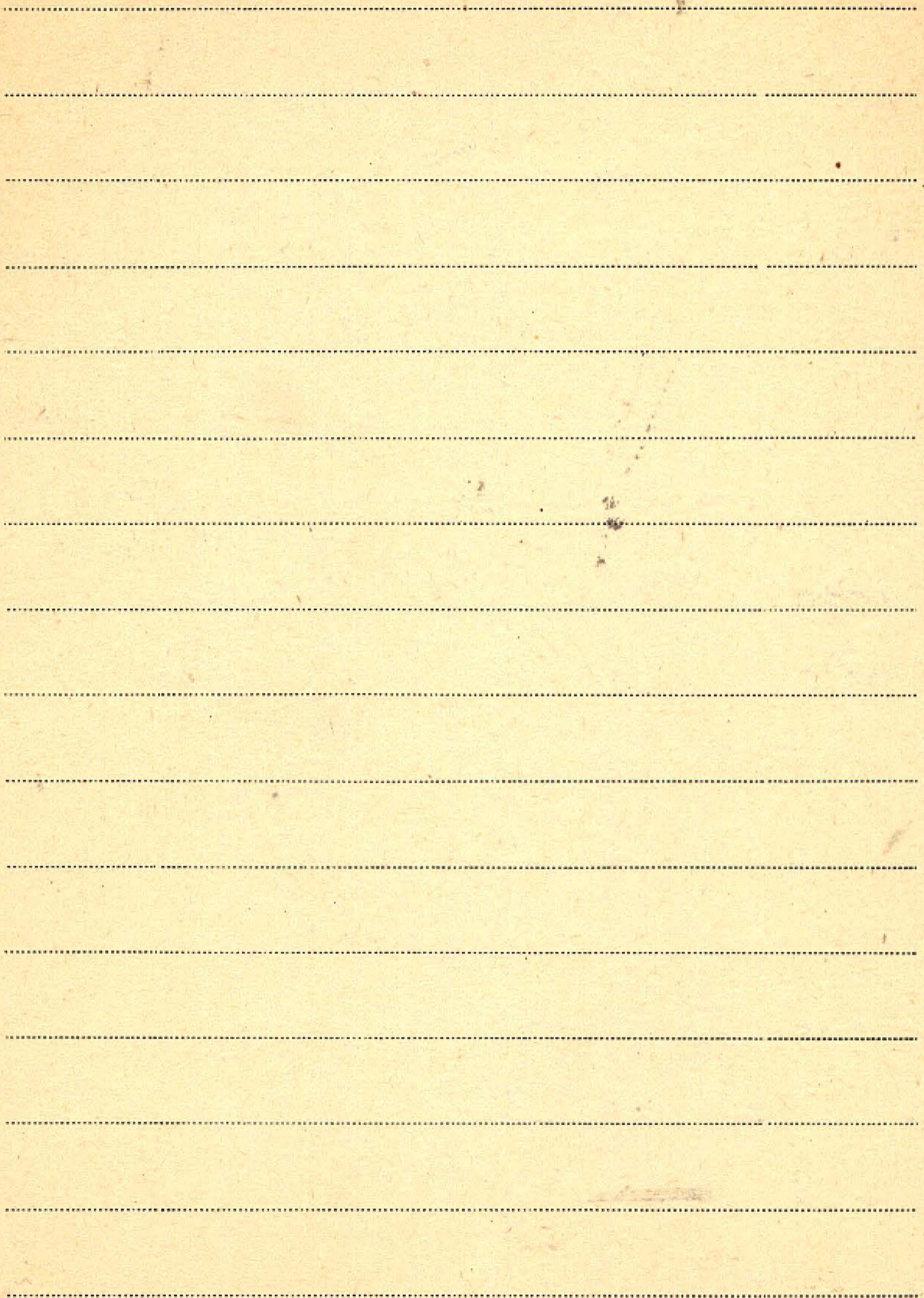

Korczagina J. A.

- P 1. Rannieczetwierticzyje siemienmyje flory  
nizowij r. Yrtyszq. - Odob.: „Bot. žurn.”  
T. 43 No. 8 str. 1121-1134.

Moskwa 1958

P. [współaut.] Kipiani M. G.

Metod izgotowlienija paleokarpoto-  
giczerkich etatonow. - Nadb.: „Bot. Žurn.”  
T. 44 (1959), s. 643-644.

1959

Blank lined page with horizontal ruling lines.

KXIV Sienjaninowa - Korczagina M. W.

1. Niektóre dane o rytmach rozwoju

wiecznozielonych potokustarników. - Odb.: „Uczye-

nyje Zapiski tgn, Sierija Geograf. Nauk, Wyp. 9

No. 166.

1954.

2. K woprosu o klasyfikacji żyzniennych form.

Odb.: „Uczyenyje Zapiski tgn, Sierija Geograf.

Nauk, Wyp. 5 No. 104.

1949

3. Fitoklimat Leningradskoj i smieżnych s niej

oblastej. - Odb.: „Uczyenyje Zapiski tgn, Sierija

Geograf. Nauk, Wyp. 6 No. 124.

1949

4. O pobiedie cwietskomych s pozicii geliogeofizy-

ki. - Leningr. Gosud. Ordiena Lenina Uniw. im.

A. A. Żdanowa. Kafedra Botan. Geografii Geograf.

Fakulteta.

Leningrad 1959

k/n  
№ 3037

Jskopajemyj wodjanoj oriech (Trapa L.)

kak indikator paleogeograficznych ustowij

na Karel'skom pierieszekie. - [Wyd.] Leningr.

Gos. Ordiena Lenina Uniw. im. A. A. Zdanowa

Geogr. Fakultet, Kafiedra Bot. Geogr.

s. 186 + tabl. 13

Leningrad 1961



K. XIV

Korczewski Michał

1. Wpływ koncentracji glikozy na szybkość wzrostu  
Kropidlaka (*Aspergillus niger*) "Kosmos" Lwów 1922

2. Studja nad t. zw. okrydłą jodkową wydillaną  
przez grzybie Kropidlaka.  
Zawies. Nr. Akad. Umiej. Kraków 1922

Brosz. 178

3. Wiadysław Rother jako fizjolog.  
"Kosmos" 1920

4. Wzrost i wydajność  
Acta Societ. Bot. Poloniae Vol. VI, Nr 1. 1929.

5. Wpływ różnych dawek kwasu fosforowego  
na plon orsa

"Roczniki Nauk Rolniczych i Leśnych T. XXII. Poznań 1929.

6. Wpływ dawki magnezu na plon i skład chemiczny  
orsa - Zawię - Tom XXVIII, Poznań 1932

7. Wpływ potasu na wzrost roślin w różnych okresach  
rozwoju. Zawię Tom XXVIII, Poznań 1932

Zob. też drugi egz. M/II/1

8. Wpływ rotacji na wzrost roślin w różnym okresie  
rozwoju or. II.

Rośliny Nauk Rolniczych i Leśnych t. XXXI 1934.

9. Względna wartość pokarmowa sadu w porównaniu  
z potasem.

Rośliny Nauk Rolniczych i Leśnych t. XXXI 1934.

10. Polskie nazwy potasowe (kwasiki)

Patn. Górski M.: 13

Brosz. 177

11. Emil Godlewski (senior) jako orodwiedz i badacz

(Nads. z XXI v. „Nauki polskiej” 1936

Warszawa

12. Na pograniczu życia i materii nieożywionej.

Nakt. Państw. Zakt. Wydawn. Szkoln. Warszawa 1946.

13. Mikroskop elektonowy i jego zastosowanie

w biologii. - Nakt. Państw. Zakt. Wydawn. Szkoln.

Warszawa 1949

Korczyk Adolf

Brosz. 969

Rozmieszczenie geograficzne brzozy ojcowskiej *Betula oycoviensis* Bess. - Odb. : "Ochro-  
na Przyrody" R. 32, 1967, s. 133 - 170.

Kraków 1967

Brosz. 976

Potomstwo brzozy ojcowskiej wyhodowane z  
nasion pochodzących z wolnego zapylenia.  
- Nadb. : Rocznik Dendrologiczny, Vol. 21, 1967  
s. 77 - 103.

Warszawa 1967

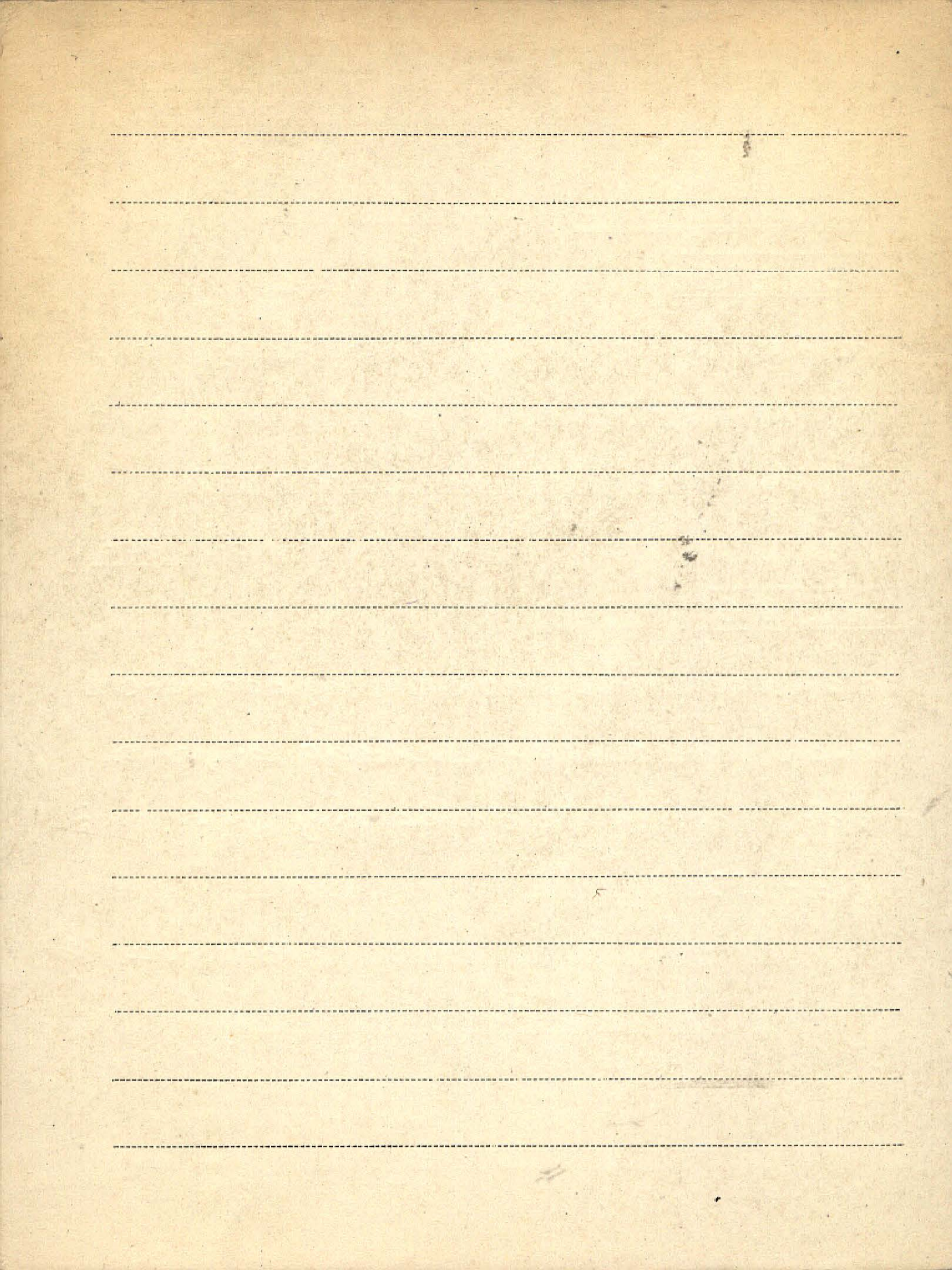

Kordes Wilhelm

Kln. Das Rosenbuch. Anzucht - Pflege - Verwen-

6436  
52.5

dung der Rose. 8 vollständig überarbeitet.

Aufl. - Verlag M. & H. Schaper.

Hannover 1960



BIBLIOTEKA PROF. WŁADYSŁAWA SZAFERA

XV Koriba K.

P 1. [współant.] Miki S.

Archeozostera, a new genus from Upper  
Cretaceous in Japan. - Odb.: "The Palaeobota-  
nist" Vol. 7 No. 2 pp. 107-110.

1958





Kornos Theodor.

1. Szczegółni drobniejszych kępców, wydobyte  
z itów dyluwalnych Staruni.

6/7

Patn.

"Starunia" Nr. 5.

1934.

Polna Akad. Umiejętności.

W. B. D. F. L. O. U. N. G.

[The page contains approximately 20 horizontal dotted lines for writing, but no text is present.]

K XV

Kornos' Jan

1. Podroczne zespoby roślinne Łobeki

Golaiiskiej

(Kspolancor Dwina Kornos) Kraków 1948

2. des associations végétales sous-marines

dans le golfe de Golaiisk (Bałtyque

Polonaise)

Cracovie 1949.

3. Revue systématique et spectra de la

biologie florale des associations végétales

les rocheuses du Jura Cracovien

Kraków 1950.

4. Associations végétales sous-marines

dans le golfe de Golaiisk

(Kspolancor d. Helwcha-Kornos)

Vegetatio Acta Botanica

1950

v. II. (1949) Fasc. 2-3.

5. Niektóre interesujące sylwanotypowe  
rośliny zebrane w okolicach Krakowa  
i Mięchowa

Bull. Soc. Bot. Pol. V. LX. nr. 1. 1950.

6. Zespoły roślinne Jury Krakowskiej

Soc. rosl.  
1947

Cz. I. Zespoły pól naporowych

Re. Soc. Bot. Pol. V. LX. nr. 2. II-III 1950.

7. *Grimaldia fragrans* (Bull.) Corda, *Fimbriaria*

*saccata* (Nahlb.) Nees i *Riccia Bischoffii* Hüb.

w juncie Krakowskiej - Polska Akademia Umiejętności

Materiały do fizjografii Kraju - Kraków 1959

8. Zespoły roślinne Jury Krakowskiej. Cz. II: zespoły

ruderalne. Acta societatis Botanicorum Poloniae

Tom XXI nr. 4. 1952.

9. *Grimaldia fragrans* (Bull.) Corda, *Fimbriaria saccata*

(Nahlb.) Nees i *Riccia Bischoffii* Hüb. w juncie Krakowskiej

Nakładem Polskiej Akademii Umiejętności

Kraków 1952.

Thomas Jan

✓ 10. *Carex globularis* L. - nowy dla flory poludniowej Polski borealny gatunek Lurycy

Odbitko z: *Extrait des Actes Societatis Botanicorum Poloniae* Vol. XXIII N. 1. 1954

✓ 11. Niektóre interesujące rośliny synantropijne znalezione w południowej Polsce w latach 1939-1952

*Fragmenta Floristica et Geobotanica* I, 1. Kraków 1954r.

✓ 12. *Tetramyxa parasitica* Gebel w Łatoce Golanickiej; *Fragmenta Floristica et Geobotanica* I, 1. Kraków 1954r.

broda 13. *Bolrychium lanceolatum* (Emel.) Ångström  
nowy dla flory polskiej; gatunek paproci - Odbitko  
z *Acta Societatis Botanicorum Poloniae* Vol. XXII  
N. 1. 1953

14. *Veronica filiformis* Smith. - nowy we florie

polskiej uciążliwy chwast lekowy. Wypolantor  
Stanisław Ruc - Fragmenta Floristica et Geobotanica  
I, 1 - Kraków 1954.

15 *Orchis purpurea* Huds. na Nizynie Małopolskiej  
Fragmenta Floristica et Geobotanica I, 1  
Kraków 1954 (Wypolantor Medwecka-Koimas)  
jako pod A. Medwecka-Koimas

2205  
wym.  
1188  
→ 16. Z nowszych wyników badań fitosocjologicz-  
nych nad chwastami polnymi. - Wdruk.  
w: Postępy Nauki Rolniczej. R. 1(6) Nr. 5(29)  
Warszawa 1954.

17. Charakterystyka geobotaniczna Gorców. -  
Monographiae Botanicae. Vol. 3.

Warszawa 1955

18. O pracach z zakresu systematyki i geografii  
roślin w ZSRR. - Odb.: „Kosmos”, [Ser.] A. Nr. 5/56.

1956

BIBLIOTEKA PROF. WŁADYSŁAWA SZAFERA

XV. Kornas Jan

19. [współant.]: A. Medwecka-Kornas

Hookeria lucens Sm. w Gorcach. - Odb.: "Fragm.

Flor. et Geobot." Ann. II Pars 2. Kraków 1956

20. [Recenzja]: Lebediew D.W. - Wwiedienije w botaniki-  
czeskuju literaturu SSSR. Posobije dla geobotanikow.

Pod red. E.M. Lawrenko. Izd. AN SSSR, Moskwa - Le-

ningrad 1956, s. 382. - Odb.: "Kosmos" "A" R. 5

Zesr. 6(23)

[Warszawa] 1956

21. [Recenzja]. E. Hultén: Atlas över växternas utbred-

ning i Norden (Atlas of the distribution of vascular  
plants in NW Europe). Str. 120+512, 4-to, 2008 map.

Stockholm 1950. Generalstabens Litografiska Anstalts

Förlag. - Odb.: "Fragm. Flor. et Geobot." Ann. I,

Pars 1.

[Kraków] 1954?

22 [Recenzja] Kugler Hans: Einführung in die Blüten-  
ökologie; Jena 1955, VEB Gustav Fischer Verlag,  
str. 278. — Odb.: „Kosmos”, „A” Zesz. 2(25).

[Warszawa] 1957.

23. Druga międzynarodowa wycieczka fitosocjologicz-  
na do NRF i Danii (2.-7. VII 1956). — Odb.:

„Kosmos „A” Rok 6 Zesz. 3. [Warszawa] 1957.

24. Zbiorowiska roślin zarodnikowych i ich klasyfi-  
kacja. (Referat wygłoszony na posiedzeniu Oddzia-  
tu Krakowskiego Polskiego Towarzystwa Botan.  
w dniu 10. III 1955.) — Odb.: „Wiadomości Botanicz-  
ne” T. 1 Zesz. 1/2. 1957.

25. Zespoły roślinne Jury Krakowskiej. Część III.

Zespoły piaskowe. — Odb.: „Acta Soc. Bot.

Pol.” Vol. 26 Nr. 2.

[Warszawa] 1957



XV. Kornas Jan

26. XI Międzynarodowa wykładka fitogeograficzna w Alpy wschodnie. - Odb.: „Kosmos” A,  
Rok VI Zesz. 4(27) Warszawa 1957
27. [Recenzja] R. Probst: Wolladventiflora Mitteleuropas. Str. 193. Solothurn 1949. Verlag  
Vogt-Schild. - Odb.: „Fragm. Flor. et Geobot.”  
Ann. III Pars 1. Warszawa 1957
28. Roślinność denna polskiego Białych - Stan  
badani i postulaty ich przyszłego rozwoju.  
Odb.: „Wiadomości Botaniczne” T. 1 Zesz. 4.  
1957
29. [Współautor]: Anna Medwecka-Kornas  
Zapiski florystyczne z Sądecczyzny. - Odb.:  
„Fragm. Flor. et Geobot.” Ann. III Pars 1.  
[Kraków 1957]

30. Reliktowa kolonia roślin wysokogórskich w Ma-  
tych Pieninach. - Odb.: „Ochrona Przyrody”  
R. 25 (1958) Kraków 1958

31. *Melampyrum barbatum* Waldst. et Kit.  
w okolicach Krakowa. - Odb.: „Fragm. Flor.  
et Geobot.” Ann. III Pars 2. Kraków 1958  
zob.: Jasiewicz A. [współaut.] 7 II/prz. 5.

32. Succession régressive de la végétation de  
garrigue sur calcaires compacts dans  
la Montagne de la Gardiole près de Mont-  
pellier. - Odb.: „Acta Soc. Bot. Pol.” Vol. 27  
Nr. 4.  
[Warszawa] 1958

33. Sea Bottom Vegetation of the Bay of  
Golanisk off Rewa. - Odb.: „Bull. Acad. Pol.  
Sc. Cl. II” Vol. 7 No. 1, 1958, série des  
sciences biologiques.  
[Varsovie] 1959

BIBLIOTEKA PROF. WŁADYSŁAWA SZAFERA

xv Kornaś Jan

34. Badania nad roślinnością denną Zatoki  
Gdańskiej w 1958 r. - Odb.: „Kosmos A”  
VIII(1).

[Warszawa] 1959

35. [współant.]: Zurzycki Jan

Botany in Poland. - Published by the Ja-  
gellonian Univer. and the Polish Academy  
of Sciences (Cracow Centre).

Cracow 1959

36. [współant.]: Leśniowska J., Skrzywanek A.

Obserwacje nad florą linii kolejowych  
i dworców towarowych w Krakowie. -

Odb.: „Fragm. Flor. et Geobot.” Ann. V

Pars 2.

[Kraków] 1959

37. [współaut.]: Pancer E., Brzyski B.

Studies on sea-bottom vegetation in the bay of Gdańsk off Rewa. - "Fragm. Flor. et Geobot." Ann. VI Pars 1.

Kraków 1960

38. O nachodkie *Bidens melanocarpus* Wiegand w Brestie - Odb.: Botan. Mater.

Gierbarija Bot. Inst. im. W.L. Komarowa

Akad. Nauk SSSR" T. 20 (1960).

Moskwa 1960

39. The extinction of the association *Sperguleto-*

*Lolietum remoti* in flax cultures in the

Gorce (Polish Western Carpathian Moun-

tains). - Odb.: "Bull. de l'Acad. Polon. des

Sciences. Cl. II." Vol. 9 No. 1 série des

scienc. biolog.

Varsovie 1961

BIBLIOTEKA PROF. WŁADYSŁAWA SZAFERA

XV Kornaś Jan

40. Centunculo - Anthoceretum w dolinie gór-  
nej Wisty. - Odb.: "Fragm. Flor. et Geobot."  
Ann. VI Pars 4.

1960

41. Rośliny naczyniowe Gorców. Uzupełnienie I.  
- Vascular Plants of the Gorce Mts. (Polish  
Western Carpathians). Supplement I.  
- Odb.: "Fragm. Flor. et Geobot." Ann. IX  
Pars 2.

1963

42. Mapa zbiorowisk roślinnych Ojcowskiego  
Parku Narodowego. - Odb.: "Ochrona Przyr."  
R. 29: 1963. Kraków 1963

zob.: Medwecka-Kornaś A. [współant.] K XV/19

Brosz. 4.

Z badań nad ekologią zbiorowisk segetal-  
nych. - Nadb.: „Acta Agrobot.” Vol. 16 suppl.  
: 1964 s. 17-29.

Brosz. 5.

Uwagi o dynamice i klasyfikacji zbiorowisk  
segetalnych. - Nadb.: „Zesz Nauk. WSR  
we Wrocław. Roln.” XVII, 1964: Nr. 51 s. 63-72

Brosz. 656

Prace nad atlasem rozmieszczenie ros-  
lin naczyniowych w Karpatach Polskich.  
- Nadb.: „Wiadomości Botaniczne” T. 10:  
1966! Zesz. 1., s. 17-23.

1966

BIBLIOTEKA PROF. WŁADYSŁAWA SZAFERA

Kornaš Jan

Brosz. 657

Phytosociological Observations on Plant  
Communities of the Duke Forest near  
Durham, North Carolina, U.S.A. - Nadb;  
Fragm. Flor. et Geobot." Ann. 11: 1965;  
Pars 2.

1965

Brosz. 658

[współaut.] Lisowski St.

Mchy Gorców. - Nadb: Fragm. Flor. et  
Geobot." Ann. 12: 1966; Pars. 1, s. 41-114

1966

Brosz. 721

Raśliny naczyniowe Gorców. Współaut. II. -  
Nadb: Fragm. Flor. et Geobot." Ann. 12: 1966 Pars 2  
s. 141-149.

1966

Brosz. 929

[współaut.] Medwecka-Kornaś A.

The Status of Introduced Plants in the  
Natural Vegetation of Poland. - Nadb.:

"Proc. & Papers of the IUCN 10th Techn. Meeting," Part III, N.S. No. 9 (1967) s. 38-45.

1967

Mapa zbiorowisk roślinnych dolin potoków  
Jaszcze i Jamne w Gorcach. [Oprac.] A. Med-  
wecka-Kornaś i J. Kornaś. Współprac.:

A. Jasiewicz, K. Grodzińska, S. Michalik,

E. Pancer-Kotejowa. Koncepcja graf.:

S. Michalik. 1963-1964. Skala 1:10000

zob.: Mapy-Polska poz. 63  
64/n



BIBLIOTEKA PROF. WŁADYSŁAWA SZAFERA

Kornaś Jan

Materiały do atlasu rozmieszczenia roślin na-  
czynianych w Karpatach polskich. 2. Melica

uniflora Retz - Nadb.: "Fragm. Flor. Geobot."

Ann. 15: 1969 p. 2, s. 131-145, mapa 1, tab. 1

zob.: Guzikowa M. [współaut.] Brosz 1380/

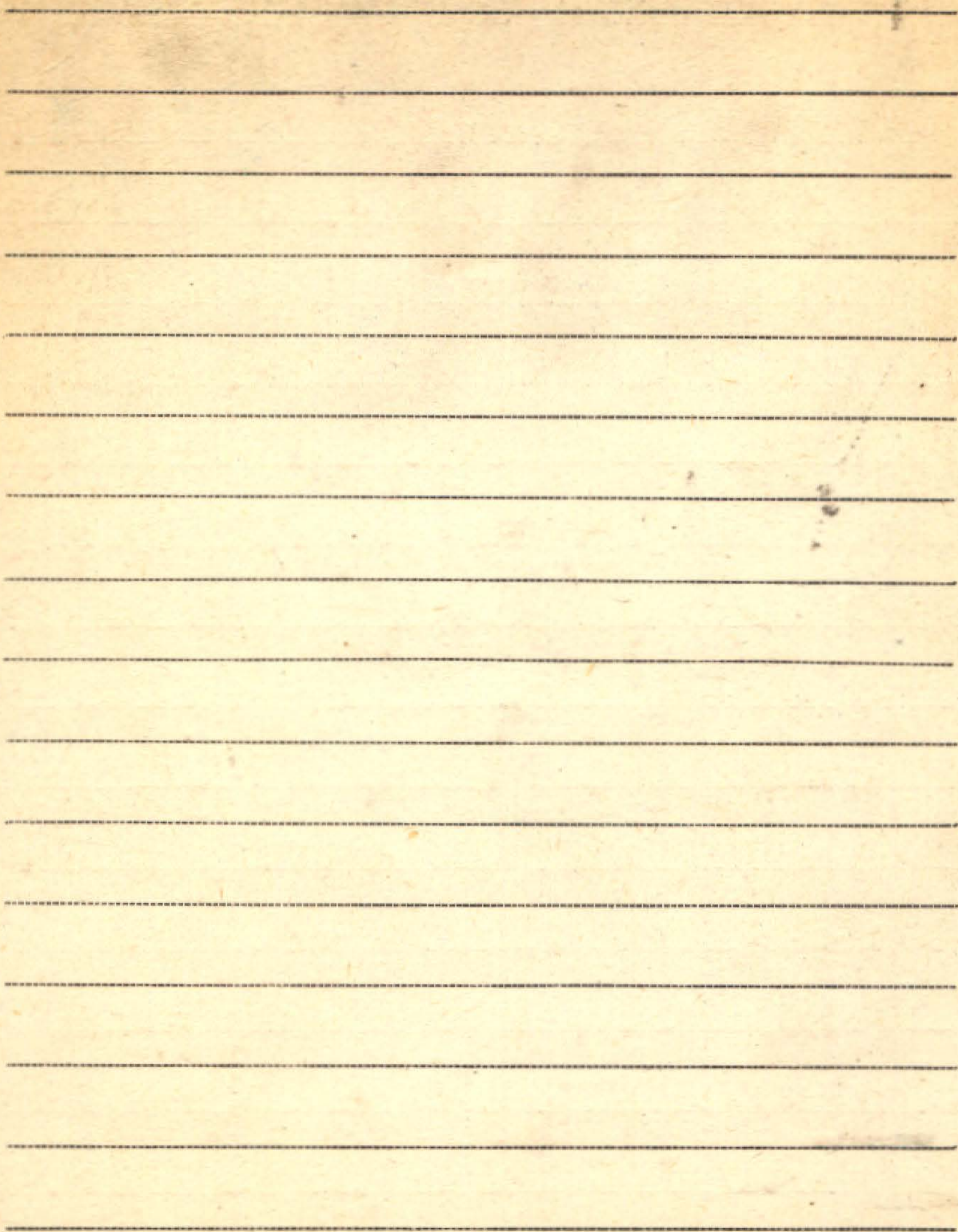

Meolrecha - korus' b.

1. *Myosotis steuophylla* Kauf. -  
 Nowy gatunek dla flory Wyżyny  
 Małopolskiej.  
 Kraków 1948.

2. Biologie de la dissémination des  
 associations végétales des rochers du  
 Jura Cracovien Kraków 1950.

3. Biologia rozsiewania roślinnych  
 zespołów roślinnych Jury Krakowskiej  
 Kraków 1950.

4. Lespota lesne jury Krakowskiej - Dobre odlicie  
 z "Ochrony Przyrody" R. XX Kraków 1952.

5. *Tris aphylla* d. ssp. *bohémica* (Schm.) Dorf.  
 ze Wyżyny Małopolskiej - Fragmenta Floristica  
 et Geobotanica I, 1 Kraków 1954.

6. *Ochis purpurea* Huds, na Sygimii Kalszobskiej.  
*Fragmenta Floristica et Geobotanica* I, 1  
Kraków 1954r. - Współautor Jan Kornas.
7. Zespoły Leśne Gorców. - Odb.: *Ochrona Przyrody*  
R. 23. Kraków 1956.
8. *Hookeria lucens* Sm. w Gorcach. - Odb.: *Fragm.*  
*Flor. et Geobot.*, Ann. II Pars 2. Kraków 1956  
zob.: Kornas' J.
9. Zapiski florystyczne z Sądecczyzny. - Odb.:  
*"Fragm. Flor. et Geobot."* Ann. III Pars 1.  
zob.: Kornas' J. [współautor.] Kraków 1957
10. Roślinność kserotermiczna w Czechosłowacji. - Odb.:  
*"Wiadomości Botaniczne"* T. 2 (1958) Zesz. 2.  
[Kraków] 1958
11. Roślinność rezerwatu stepowego "Skowocice" koto  
Buska. - Odb.: *"Ochrona Przyrody"* R. 26.  
Kraków 1959

BIBLIOTEKA PROF. WŁADYSŁAWA SZAFERA

KXXV

Medwecka-Kornaś A.

12. Some problems of forest climaxes in Poland. - Odb.: „Silva Fennica” 105.

Helsinki 1960

13. Poland's steppe vegetation and its conservation. - State Council for Conservation of Nature, Poland, Warsaw.

Kraków 1960

Brasz 1965

14. Some floristically and sociologically corresponding forest associations in the Montreal Region of Canada and in Central Europe. - Odb.: „Bull. de la Acad. Polon. d. Scienc. Cl. II” Vol. 9 No. 6.

1961

15. Stan badań nad zespołami roślinnymi

Polski.- Odb.: Wiad. Bot. 4 T. 5 Z. 3.

1961

16. [współautor] J. Kornas

Potential natural vegetation of the Ojców

Natural Park (Southern Poland) - Odb.:

Bull. de l'Acad. Pol. des Sc. Cl. II<sup>e</sup> Vol. M

No. 7.

1963

17. Observations on the variability of *Trien-*

*talis europea* L. in Finland, Norway

and Poland. - Odb.: Berichte der geobot-

Inst. der ETH - Stiftung Rübli 34.

Zürich 1963

18. [współautor] J. Kornas

Plant communities of the Ojców National

Park (Southern Poland) and their successions.

-Odb.: Bull. de l'Acad. Pol. des Sc. Cl. II<sup>e</sup>

Vol. M No. 7.

1963

K XV

Medwecka-Kornaś A.

19. [współant.] J. Kornaś

Mapa zbiorowisk roślinnych Ojcowskiego

Parku Narodowego. - Odb.: Ochrona

Przyr. " R. 29: 1963.

Kraków 1963

20. [współant.] J. Kornaś

Mapa zbiorowisk roślinnych Ojcowskiego

Parku Narodowego z objaśnieniami. -

Wydawn. Popularnonauk. Zakład Ochr. Przyr.

PAN " Nr. 23

Kraków 1964

Brosz G.

Zagadnienia botaniczne w Międzynarodo-

wym Programie Biologicznym. - Nadb.:

"Wiad. Bot." T. 9: 1965 Zesz. 1.

1965

Brosz. 7f

Zakład Ochrony Przyrody PAN w Krakowie - Nadb.: "Nauka Pol." 1965 Nr. 3, s. 68-75.

Studia ekosystemów lasu bukowego i Tęki w Ojcowskim Parku Narodowym. Praca zbior. pod red. A. Medweckiej - Kornaj. Studia Naturae. Seria A - Wydawnictwa Naukowe Nr. 1 - Zakł. Ochr. Przyn. PAN, s. 213 Kraków 1967

zob.: Studia ekosystemów k/n.

Brosz. 934

Fitosocjologia. [Hasło w:], Encyklopii Przyrody i Techniki" wyd. 2, s. 374-378.

Warszawa 1967



Medwecka-Kornaś A.

Brosz. 935/

Roslinna szata Polski. [Hasło w:], Encyklopedii  
Przyrody i Techniki "wyd. 2, s. 1048-1053.

Warszawa 1967

Mapa zbiorowisk roślinnych dolin potoków Jaszcz  
i Jamne w Górcach. [Oprac.] A. Medwecka-  
Kornaś i J. Kornaś. Współprac.: A. Jasiemcz,  
K. Grodzińska, S. Michalik, E. Pancer-  
Kotejowa. Koncepcja graf.: S. Michalik.

1963-1964.

Skala 1:10000

zob.: Mapy - Polska poz. 61<sup>63</sup>/n.

Doliny potoków Jaszcz i Jamne w Górcach.  
Red.: A. M... - K...  
Cz. 1, s. 91 + 1 mapa.

Kraków 1968

zob.: Doliny potoków Jaszcz... k/n



A<sup>2</sup>

XVI Korneew D.P.

1. Korotkij naris istorii ochorony pryrody  
na Ukraini. - Odb.: „Materiaty pro Ocho-  
ronu Pryrody na Ukraini“ Wyp. 2.

Kyiw 1960

2. Istorija promysta dikich zwierej na  
Ukraynie. - Izdat. Kijewsk. Gosud. Uniw.  
im. T.G. Szewczenko.

Kijew 1953

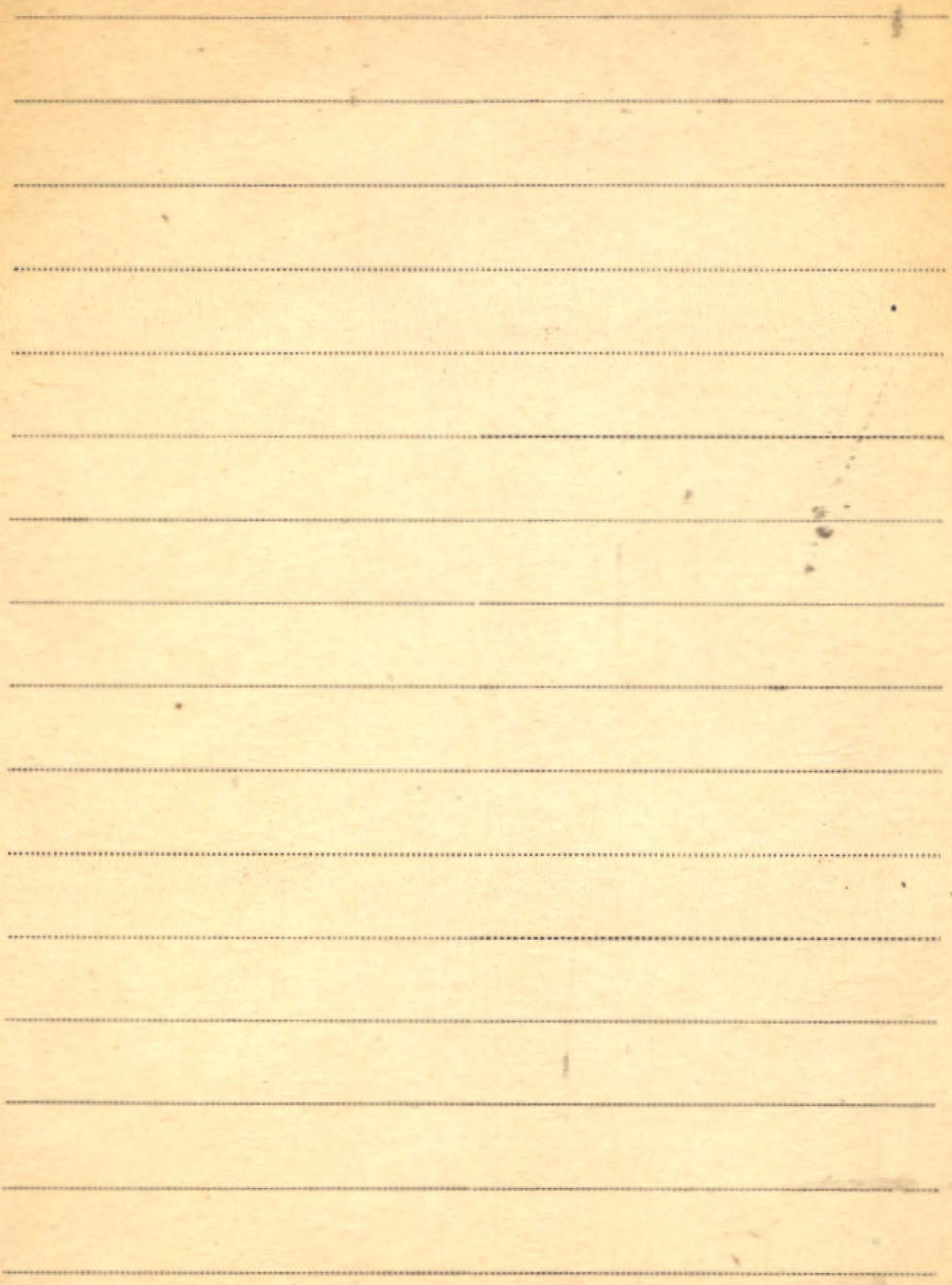

BIBLIOTEKA PROF. WŁADYSŁAWA SZAFERA

Kornitowa W.S.

- P 1. Nowyj wid ol'chi iz oligocenowych ottozienij Turgaja. - Odb.: „Sbornik Pamjati Afrikana Nikotajewicza Krisztofowicza”

Moskwa 1957

- P 2. [współant.]: Sal'mienowa K.S.

Nowoje miestonachozhdenije eocenowej flory w Kazachstanie - urocziszcze Kutbotdy.

-Odb.: „Materiaty po Istorii Fanny i Flory Kazachstana” T. II

Atma-Ata 1958

- P 3. Nizniepaleogenowaja flora Zaman-Tuza.

Odb.: „Materiaty po Istorii Fanny i Flory Kazachstana” T. 2.

Atma-Ata 1958

P. 4. Review of Paleobotanic Research in  
Kazakhstan. Odb. Sbornik statej pos-  
wronenij IX miedynarodomu Botani-  
Kongressu w Kanadie.

Alma-Ata 1959

P 5. Zwyczenia floristycznych kompleksow  
dla stratigraficznego rozkliczenia  
trecnych tosnier turgajskiego profila  
i Dawlodskego Driktinija.

(see also i inaje.)

K 6. Nizniemiocenowaja flora Kuszuka. (Turgajs-  
kij progib.) [myd] Akad. Nauk Kazach SSR.  
Inst. Zoologii. Alma Ata 1960

P [wspstant.] G. S. Rajuskina

Pozdniepaleogenowaja flora rieki Buchtarmy.

- Nadb.: "Dokt. Akad. Nauk SSSR" T. 190: 1970  
no. 5 s. 1181-1183.

1970

XVI

Konwiktoria Jadun

Stanisław Witkiewicz

Pracownik Tow. Taternickiego 1915/16.

Brosz. 187

BIBLIOTEKA PROJEKTU WARSZAWY

Blank lined paper with horizontal ruling lines and a dashed midline, typical of a ledger or notebook page.



K. XVI

Hodowla jemy

1. Wyniki ojeftacyjnych doświadczeń z uprawą roślin  
garbnikowych przeprowadzonych w latach 1938-1939.

Kraków 1947

2. Uprawa warzyw w cymbach

Kraków 1947.

3. Nasiennictwo warzywne

Warszawa 1949.

4. Uprawa pomidorów, ogórków i kalafiorów  
pod szkłem

Kraków 1949.

5. Studia nad sadzeniem i pielęgnacją ziemniaków

Warszawa - Poznań 1950.

6. Ziemiaki wczesne

Warszawa 1951.

II 5807

7. Nasiennictwo warzywne - Państwowe wydaw-  
nictwo Rolnictwa i Leśnictwa - Warszawa 1952.

8. Hodowla i nasiennictwo roślin warzywnych

II 5809

i kwiatowych. - Wyd.: PWRiL.

Warszawa 1958

XVI Korowin J. P.

1. [współant.] L. J. Rodin, N. J. Rubcow

Rastitelnost. Ystoriczeskij oczierek razwitija

rastitelnosti Sredniej Azii. - Odb.: "Srednaja

Azija" Yzd. AN SSSR, 1958 str. 277-361.

zob.: Rubcow N. J. R. IX / poz. 16



K. XVI

BIBLIOTEKA PROF. WŁADYSŁAWA SZAFERA

Korsak Włodzimierz

1. Łoś w Polsce

(Wyd. Parist. Rady Ochr. Prys. nr. 40.) Kraków, 1934.

k|np. Las mi powiedział. Gawędy przyrodnicze. [Wyd.]

Łubuskie Tow. Kult., s. 214, nb. 1, portr. 1.

Zielona Góra 1969

BIBLIOTEKA WILKOWA W BIAŁYMOSTKU

-----

-----

-----

-----

-----

-----

-----

-----

-----

-----

-----

-----

-----

-----

-----

-----

Korschikow A. A.

1. Travaux de l'Institut Botanique

vol. I

Kieff / Charkow

patm na koncu katalogu : cressopiscus

Faint, illegible text at the top of the page, possibly bleed-through from the reverse side.

Multiple horizontal dotted lines across the page, suggesting a template for writing or data entry.



Korsun Fedor

1. Taxační prozkum rezervace Stěžica, Jarovník a Pop Ivan. [Współwydane z pracą

A. Zlatnika p.t. : „Vegetace a stanoviště rezervace Stěžica, Jarovník a Pop Ivan, ]

zob. : Zlatnik A. (~~z~~ kripiku)

Blank lined paper with horizontal ruling lines.

Notie Janina

1. *Azalia pontyjska* jako roślina olejkowa

i jej własności lecznicze - Dobre odbicie z Prae

Komiji Nauk Farmaceut. T. IV. - Krakowskie

Drukarnie Naukowe - Kraków 1952.

2. [współaut.] J. Starzyk et al.

Badania nad własnościami antybiotycznymi

olejków eterycznych niektórych gatunków

z rodziny Wargomych - Labiatae. Cz. II. -

Odb.: Acta Biol. Cracov. Ser. Bot. Vol. 5 (1962)

s. 137-149.

1962

3. [współaut.] J. Starzyk et al.

Badania nad własnościami antybiotycznymi

olejków eterycznych niektórych gatunków

z rodziny Umbelliferae. - Nadb.; Acta Biol.

Cracov. Ser.: Bot. " Vol. 6: 1963.

1963

4. [współant.] J. Starzyk [i in.]

Badania nad własnościami antybiotycznymi

olejków eterycznych niektórych gatunków

z rodziny Wargomych Labiatae. Cz. III

Działanie mykostatyczne. - Nadb.; Acta

Biol. Cracov. Ser.: Bot. " Vol. 6: 1963.

1963

5. [współant.] J. Starzyk et al.

Badania nad własnościami antybiotycz-

nymi olejków eterycznych niektórych ga-

tunków z rodziny Wargomych Labiatae.

Cz. IV. Działanie mykostatyczne składników

wyodrębnionych z olejków *Satureja hor-*

*tensis* L. - Nadb.; Acta Biol. Cracov. Ser.

Bot. " Vol. 7: 1964 s. 153-157.

1964

XVI

Korta Janina

6. [współaut.] J. Starzyk et al.

Badania nad własnościami antybiotycznymi olejków eterycznych niektórych gatunków z rodziny Labiatae. Cz. V. Działanie pierwotniakobójcze olejku eterycznego *Satureja hortensis* L. - Nadb.:

"Acta Biol. Cracov. Ser. Bot." Vol. 7: 1964  
s. 159-162.

1964

Brosz. 665

*Aegopodium podagraria* L. IV - Nadb.:

"Acta Biol. Cracov. Ser. Bot." Vol. 8: 1965  
s. 215-222.

Kraków 1965

Brosz. 666

*Aegopodium podagraria* L. - Nadb.: „Acta  
Biol. Cracov. Ser. Bot.” Vol. 8: 1965 s. 197-211.

Kraków 1965

Brosz. 815

*Aegopodium Podagraria* L. - Podagrzyca -  
nik pospolity. Cz. II, - Nadb.: „Prace Ko-  
misji Farmaceutycznej PTPN. T. 5: 1966,  
s. 129-141.

1966

Korzeniewski Leszek

1. Zmienność długości igieł świerka (*Picea excelsa* Link) na górnej granicy lasu w Tatrach (Dolina Lechej Wody)

(Odb. z Sylwana R. LV. Ser. A. Nr 2-3) Lwów 1937

2. Études biométriques sur la variation des graines de l'Arle

(Odb. z Bull. de l'Ac. Pol. d. Sc. et d. L.) Cracovie 1937

3. Wstęp do zagadnienia zmienności świerka.

Odb. z: Monographiae Botanicae. Vol. I.

Warszawa 1953

THE UNIVERSITY OF CHICAGO LIBRARY

Blank lined page with horizontal ruling lines.



Košaniin kedeljko

1. Geobotanischer opis okolic Wlasiiny (po serbski) 1910
2. Zapiski florystyerne z okolic Korawy. (serbski) 1911
3. Roslinnôri pojndniowej Albaniji (po serbski) 1914
4. Dioscorea balcanica Koš u. sp.  
"österreichische bot. Zeitschrift" 1914
5. Waldsteinia tenuata (Heck.) Tetsch in Bestände  
von Pella Omonica. österreichische bot. Zeitschrift<sup>o</sup> - 1921
6. Ispisivanje sig sazupstev oncovych u rodu,  
Cyclanua. (po serbski) - 1921
7. Verbreitung einiger Baum- und Strauch-Arten  
in Südserbien. "Magyar Botanikai Lapok" - 1926
8. Les especes nouvelles dans la flore de la Serbie  
du sud (Macedoine). (po serbski) - 1926.
9. Drosera Macedonica spec. nova. (po serbski).  
"Provincica" 2

10. Die Bewegungen der Blüten- und Fruchtheile  
bei der Gattung *Cyclamen* 1930  
"Bull. de l'Inst. et du Jardin Bot. de l'Univ. de Belgrad.
11. Über Blattdimorphismus bei *Juniperus foetidissima* Willd.  
~~X~~ *Sambucus elaeagnifolia* L. var. *deborensis* n. var.  
"Bot. - Belgrad 1930
12. Beitrag zur Flora des Karab- und Bitra-Gebirges  
in Albanien "Magyar Botanikai Lapok" <sup>1909</sup> III. Budapest
13. Elementy flory Wlasic (u serbina) Belgrad 1910
14. *Notheciium scardicum* spec. nova.  
"Ostrov. Botan. Zeitschrift" 1913 n.
15. Relikty 3-vozrozhdeniya u flore Wpötoremej  
(po serbina) Trava. franc. Belgrad 1923
16. *Pinnis Laurocerasus* ua Balkanin  
(po serbina) - Belgrad 1913
17. Sur la flore Sirdserbiens. I. Crocus-Arten  
(Bull. de l'Inst. et du Jardin Bot. de l'Univ.  
de Belgrade, T. I.) 1928

Košanin N.

18. Die Koniferen Südserbiens.

(Bull. de l'Inst. et du jardin Bot. de Belgrade T. I., 1929)

BIBLIOTEKA ROZUMIAJĄCA SŁOWA

Blank lined paper with horizontal ruling lines and a dashed midline for handwriting practice.

Kosiba, dr Aleksander

II 5808

K. 1. Grenlandia

księżka

(Książnica-Atlas) Lwów - Warszawa 1937

2. Kilka zagadnień z morfotektoniki i glacyologii Islandii

(Odb. z Czasop. Geogr. 2. 4. 1938) Lwów, 1938

3. W sprawie zagadnień hydrometeorologicznych dorzecza Odry i Wisły Wrocław 1946.

4. Problem wód klimatycznych i zlodowocenia 1946.

5. Prace Zakładu i Obserwatorium meteorologii i klimatologii Uniwersytetu i Politechniki we Wrocławiu Nr. 1. Obserwacje śnieżne we Wrocławiu Wrocław 1947.

6. Prace Zakładu i Obserwatorium Meteorologii

Biuletyn Biblioteki  
Klimatologii Uniwersytetu i Politechniki  
we Wrocławiu Nr. 2. Obserwacja dobowe  
we Wrocławiu Wrocław 1948.

7. Klimat ziem Śląskich

Koźnice - Wrocław 1948.

8. Zagadnienie porównych cechów kalendarz-  
nych i światła niektórych regionów  
baławych

"Bros. geograficzne" O. XVIII. Z. 1-4. Wrocław 1947.

9. Cechy stopy śnieżnej na ziemiach  
śląskich Wrocław 1948.

P. 10. Zagadnienia niepróbowanych oscylacji  
klimatycznych Wrocław 1949.

P. 11. Niektóre zagadnienia ogólnej  
cyklacji atmosferycznej Wrocław 1949.

12. Obserwacje dobowe we Wrocławiu. 1949  
Wrocław.

Mosiba Aleksander

13. Obserwacje dobowe we Wrocławiu Nr. 5 - 1950 r.

Klimat Wrocławia w okresie 1946-1950

Wrocław 1952

14. Obserwacje dobowe we Wrocławiu Nr. 6 - 1951 r.

Klimat Wrocławia w 1951 r. Wrocław 1956

15. Obserwacje dobowe we Wrocławiu Nr. 7 - 1952 r.

Klimat Wrocławia w 1952 r. Wrocław 1956

16. Obserwacje dobowe we Wrocławiu. Nr. 8 - 1953 r.

Klimat Wrocławia w 1953 r. Wrocław 1956

17. Obserwacje dobowe we Wrocławiu Nr. 9 - 1954 r.

Klimat Wrocławia w 1954 r. Wrocław 1956

18. Obserwacje dobowe we Wrocławiu Nr. 10 - 1955 r.

Klimat Wrocławia w 1955 r. Wrocław 1957

19. Opady śnieżne na Śląsku. - „Prace Wrocławskie”

kiego Tow. Nauk." Seria B Nr. 71.

Wrocław 1955

20. Działalność naukowa profesora Henryka  
Arctowskiego (15.07. 1871 - 21.02. 1958).

"Acta Geophysica Polonica" vol. 7  
No. 3/4.

Warszawa 1960

21.



W XVII

Kosiński

1. Die Atmung bei Hungerzuständen und unter  
Einwirkung von mechanischen und chemischen Reiz-  
mitteln bei *Aspergillus niger*. Leipzig  
Jahrbücher für wissenschaftliche Botanik XXXVII

LIBRARY OF THE UNIVERSITY OF TORONTO

11 2 31

Koster Josephine Th.

① A review of the taxonomical and  
ecological studies on Netherlands' Algae

Patr. Mededeelingen 11

THE UNIVERSITY OF CHICAGO

Blank lined page with horizontal ruling lines.

Kostermans B.

[1.] *Xolichopterys*, a new genus of the  
Malpighiaceae.

Patr: Mededeelingen...

\* [2.] *Studies in South American Malpighiaceae,  
Lauraceae and Hamandiaceae, especially  
of Surinam*

Patr. (Mededeelingen...) 3. Utrecht, 1936

[3.] *Revision of the Lauraceae I*

Patr: Mededeelingen 5

[4.] *Revision of the Lauraceae II*

Patr: Mededeelingen 6. Amsterdam 1937

[5.] *Revision of the Lauraceae III*

Patr: Mededeelingen 7. Amsterdam 1938

[6.] *Revision of the Lauraceae IV*

Patr: Mededeelingen 8, Amsterdam, 1938

Blank header area with faint, illegible markings.

Main body of the page containing approximately 20 horizontal dotted lines, serving as a guide for handwriting.

Blank footer area with faint, illegible markings.

Kostin S.

K. 1. [współant.]: T. Pokrowska

II 6497 Klimatologia. Z jęz. ros. przetoczyli: St. Maczak  
i B. Siadek. [Wyd.]: PWN.

Warszawa 1957

-----  
-----  
-----  
-----  
-----  
-----  
-----  
-----  
-----  
-----  
-----  
-----  
-----  
-----  
-----  
-----  
-----  
-----  
-----  
-----  
-----



Lotrakienica Kosciuszki

1. Studia systematyczne nad polskimi  
gatunkami rodzaju Vicia L.  
Lwów 1957.

II 5811

- K. 2. Systematyka roślin. Część I: rośliny niższe.

wdg. wykładów W. Szafera. - Skrypty dla

Szkół Wyższych. Uniwersytet Jagielloński.

PWN.

Łódź-Kraków 1958

3. O cechach odróżniających *Trifolium panno-*  
*nicum* L. i *T. ochroleucum* L. - Dolb.: „Frag-  
menta Floristica et Geobotanica” Ann. IV  
Pars 1-2 [str.] 195-202, 1958.

Kraków 1958

4. Rodzina: Papilionaceae, Motylkowate.

[Rozdział 2] „Flory Polskiej” T. 8 [str.] 7-184.

[br. m. i r. wyd.]

K. 5. Systematyka roślin Część II: Mszaki, Paprot-  
niki i Nagobienne<sup>na</sup>! - PWN.

Warszawa - Kraków 1963

Kostron Karel ing.

1. Los evropský [Alces alces (L.)] v Polsku,  
východních Prusích a Pobaltí  
(Los evropský [Alces alces (L.)] w Polsce,  
Prusach wschodnich i ziemach bałtyckich)  
(Bull. de l'Inst. Nat. Agron.) Brno 1938

WESTERN UNIVERSITY

Blank lined paper with horizontal ruling lines.

Hostrowicki Andrzej Samuel

1. Studia nad fauną motyli wzgórz kserotermicznych nad dolną Nidą - Fragmenta Faunistica Musei Zoologici Polonici Tom VI Warszawa, 12 V 1953 N/16
2. Materiały do biogenezy fauny wzgórz kserotermicznych w dolinie Nidy. - Odb.: „Przegląd Geograficzny”, T. 26 Zesz. 1.
- 3.

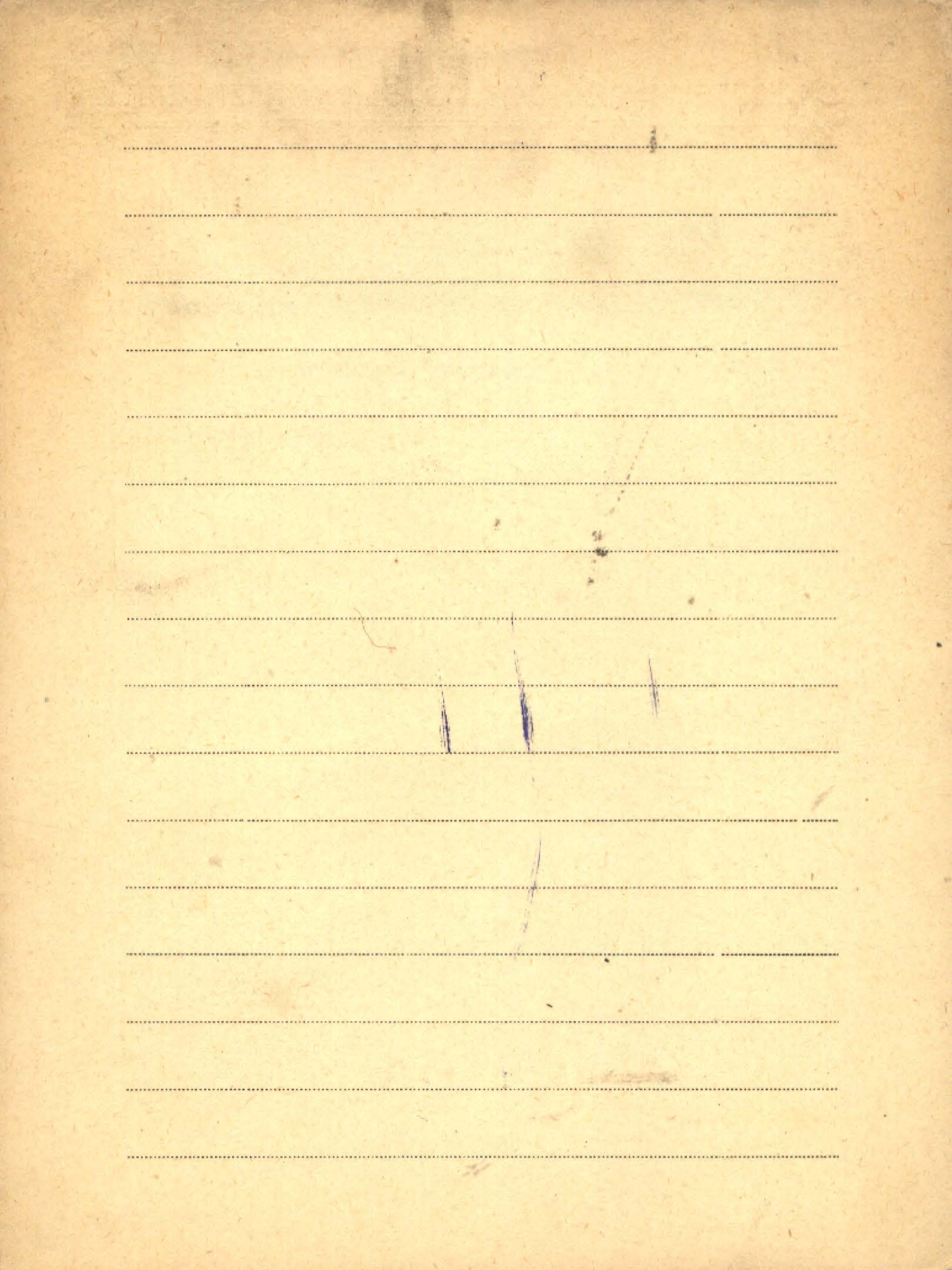

BIBLIOTEKA PROF. WŁADYSŁAWA SZAFERA

Kostrowicki Jerzy

K.1. Środowisko geograficzne Polski. Warunki przyrodnicze rozwoju gospodarki narodowej. - Wyd.:

PWN.

Warszawa 1957

Blank sheet of lined paper with horizontal ruling lines.



Kostrzewski Józef

1. Osada bagienna w Biskupinie w pow.  
konińskim. Tymczasowe sprawozdanie  
z prac wykopaliskowych Instytutu Prehisto-  
rycznego U.P. w latach 1934 i 1935.  
(wykopalca: E. Niechajowski i B. Jaton)

Poznań 1936

2. Prehistoria Ziemi Polskiej.  
Od mesolitu do okresu wędrówek  
ludów.

P.A.U. Enc. Pol. T. IV, c. 1 - Dz. V.

Jhalio's 1939

II 5805

- K. 3. Wielkopolska w pradziejach. Wyd. 3 zmienione.

(Bibl. Archeologiczna T. 7) - Wyd.: Zakład Im.

Ossolińskich.

Warszawa-Wrocław 1955

U6293

K/rv Pradzieje Polrki, s. 291. [Nakt] Księg. Ak. ed.

Poznań 1949

k/n Liber Josepho Kostrewski octogenario

U6420 a veneratoribus dicatus quem Konrad

Jazdzewski redigendum curavit. - wyd.

Zakt. Nar. im. Ossol., s. 641.

Wrocław 1968

Kostyniuk M.

- ① List of Publications of the Institute for  
Plant Morphology and Taxonomy of the  
J. K. University  
Patn: Madalski J. : 8.
2. Tręcionosowe drewna i pyłki z Mazowsza  
i Wołyńia  
(Odb. z "Kosmosu" Ser. A. vol. LXIII) Lwów 1938
3. Analiza pyłkowa dwóch torfowisk  
w okolicy Rudek i Sambora.  
(Odb. z "Kosmosu" Ser. A. vol. LXIII) Lwów 1938
- P. 4. Roślinność okresu asfłowego 1948.
5. Z historii paleobotaniki Północno-wsch. T.  
Warszawa 1950.
- P. 6. Paleobotanika, Wrocław 1951.

P. 7. Szczątki drewna szpilkowych flory  
plivceńskiej z Krosieńka

Wrocław 1956.

P. 8. Z postępów paleobotaniki Głociszyn I.  
Muzeum Ziemi vol. V. Warszawa 1956.

P. 9. Z postępów paleobotaniki Głociszyn II.  
Zest. wiad. Muzeum Ziemi Vol. V Warszawa 1957.

K 10. Zarys paleobotaniki - Warszawa 1952  
Npółantol W. Szafer.

P. 11. Szczątki drewna szpilkowych flory plivceńskiej  
z Krosieńka - Prace Wrocławskiego Towarzystwa  
Naukowego - seria B. Nr. 29 - Wrocław 1950.

K. 12. Zarys paleobotaniki zob. W. Szafer.

13. Jak powstały złoża węgla. (Biblioteczka Tow.  
Wiedzy Powszechnej. Seria Przyrodnicza 1).

Warszawa 1956

BIBLIOTEKA PROF. WŁADYSŁAWA SZAFERA

Kostyniuk M.

P. 14. Rozwój świata roślinnego. (Biblioteczka Tow.  
Wiedzy Powszechnej. Seria Przyrodnicza 1).

Warszawa 1957

P 15. Zaktualnych zagadnień paleobotaniki.

- Odb.: „Wiadomości Botaniczne” T. 3 (1955)

z. 1 [str.] 3 - 23.

[Kraków] 1955

P 16. Wszczę o Glossopteris. - Odb.: Wiad.

Bot. T. 3 (1955) z. 3 [str.] 155 - 156.

[Kraków] 1955

P 17. Trzecia Konferencja Paleobotaniczna w Kra-

kowie. - Odb.: „Kosmos A” [R. 8 (1959) z. 4]

str. 376 - 381.

[Warszawa] 1959

P 18. W stulecie odkrycia psylotów. - Odb.:

„Kosmos” A T. 9 (1960) Nr. 3 str. 281 - 291.

[Warszawa] 1960

P 19. [Recenzja]: D. J. Axelrod. - Poleward mi-  
gration of Early Angiosperm, flora.

"Science" Vol. 130 No. 3369, 1959, str. 203-7.

-Odb.: "Kosmos" A [R. 9: 1960 Z. 1] str. 65-9.

Warszawa 1960

kln. 20. [współant.] E. Marczek

56535 Nasze rośliny chronione. - Inst. Tow. Nauk.

Wrocław 1961

P. Pnie drzew iglastych z górnego pokładu  
węgla brunatnego w Turowie. - Prace Mu-  
zeum Ziemi, Prace Paleobotaniczne Nr 10,  
1967, s. 3-96.

Warszawa 1967

BIBLIOTEKA PROF. WŁADYSŁAWA SZAFERA

Kostyniuk Mikołaj

Blank lined paper with horizontal ruling lines.



Kościelny Stanisław

1. Ličkawa teratologiczna forma jęiny

[*Rubus* sp.]

[odb. z *Pr. Soc. Bot. Pol.* vol. XI. Suppl.] Warszawa 1934.

2. Nowy gatunek grzyba (*Palvulia lycoper-*

*doidea* spec. nova)

[odb. z *Reczników Nauk Roln. i Leśnych* J. XXXIV)

[współautor A. Wojtowicz] Toruń 1935

3. [współant.] K. Stecki

Zieleni Poznania, jej skład gatunkowy i zmiany  
na przestrzeni 30 lat. — Odb. „Przyr. Pol. Zach.”

[brak dalszych danych bibliograf.] s. 29-48.

zob. : Stecki K. S XXVII / 29

BIBLIOTHEKA PROJEKTU WARSZAWY

Blank lined paper with horizontal ruling lines.

XVI Kościk Anna

1. Własności antybiotyczne olejków roślinnych.

-Odb.: „Roczniki Akademii Medycznej im.

Juliana Marchlewskiego w Białymstoku”

R. 1 (1955) [str.] 227 - 236.

[br. m. wyd.] 1955

P 2. [współaut.]: Stawinski W., Gierasimow M.

Szczałki roślinne z kurhanów z okresu

rzymskiego odkryte na Szwajczerzyźnie.

-Odb.: „Wiadomości Archeologiczne” [str.] 165-168

[br. t. i r. wyd.]

zob.: Stawinski W. por. 23

P 3. [współaut.]: M. Gierasimow, Wojtowicz Z.

Torfowisko wysokie Gorbacz. Część III

Badania stratygraficzne, palinologiczne

i fizyczne. - Odb.: „Acta Soc. Bot. Pol.“ Vol. 26  
(1957) Nr. 4 [str.] 675-699 + Tab. 1-2.

Warszawa 1957

zob.: Gierasimow M. roz. 2.

XVIII Kot Stanisław

A. Stanisław Estreicher na tle życia kulturalnego

Krakowa. (Odb. z II-go t. Strat Kultury Polskiej).

Nakł Książnica Polska.

Glasgow 1945

Br 522 228

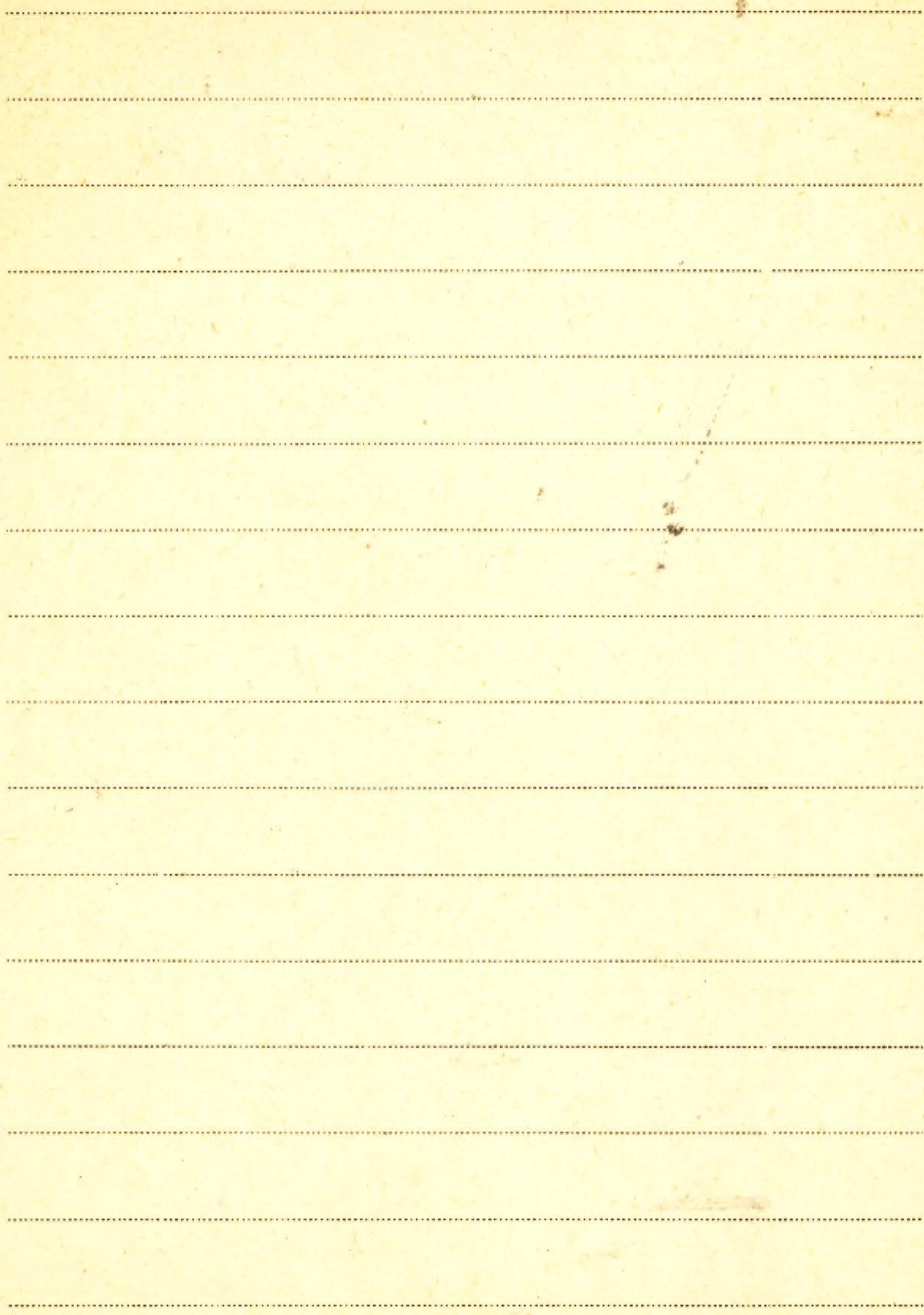

Kotłowska Matgorzata

Klnp Morfologia i biomasa podziemnych organów roślin w zbiorowiskach tąkowych

Ojcowskiego Parku Narodowego. - „Studia

Naturae. Ser. A” Nr 4, s. 707, nrb. 2, tab. 5,

tabl. <sup>innych</sup> 10.

Kraków 1970

THE UNIVERSITY OF CHICAGO

A series of horizontal dashed lines for writing, consisting of 18 lines spaced evenly down the page.



Kotilainen Mauno.

<sup>Beobachtungen</sup>  
1. Betrachtungen über die Moosvegetation und Moosflora  
in NW.-Euoortekio in Lappland Helsinki — 1924  
"Acta Societatis pro Fauna et Flora Fennica"

2. Über das boreale Laubmooselement in Ladoga-  
Karelien, "Annales Societatis Zoolog.-Bot. Fennicae Vanamo."  
Helsinki 1929

Just. 3) Untersuchungen über die Beziehungen zwischen  
der Pflaurendecke der Moore und der Beschaffen-  
heit, besonders der Reaction des Torfbodens.

"Wissenschaftl. Veröffentlich. des Finnisch. Moorkulturerceiss."

Helsinki 1928

4. Zur Frage der pfl.-duplitate einiger Moor-  
pflanzen.

Wissensch. Veröffentlich. d. Finnischen

Moorkultu. N:o 13.

1933.

5. Zur Frage der Verbreitung des Atlantischen  
Floraelementes Fennoskandias

Annali. Bot. Soc. Zool.-Bot. Fenn.

Vanamo Tom. 4. No 1. 1933

K XVIII

Kotilainen Mauno und Alu C. G.

Über die Verbreitung . . . . . später pod Alu C. G.

und Kotilainen Mauno/

1933

BIBLIOTECA DO SENADO FEDERAL

Blank lined paper with horizontal ruling lines.

Kotkowski Maksymilian

1. Maria Curie-Skłodowska. Wspomnienie pośmiertne.

(Wyd. Tow. Przyt. im. S. Praskica) Łódź 1934.

LIBRARY OF THE UNIVERSITY OF TORONTO

Blank lined page with horizontal ruling lines.

Kotkówna Felicja

1. Wpływ Symbiontu na rozwój wiązania arcto  
przez Arctobacter Chroococcum Beij.

Acta Soc. Bot. Polonae Vol. VIII № 1/2 1931

BIBLIOTEKA PROF. WITOLD LUTYŃSKI

Blank lined paper with horizontal ruling lines.



Kotlaba František

- P 1. Originály k Velenovského dílu „Die Flora aus den ausgebrannten tertiären Letten von Vršovic bei Lann“ ve sbírkách Národního Muzea v Praze. – Odb.: „Čas. Narodn. Mus. Odd. přírodov.“ č. 2 (1960) T. 129 s. 189-195.

1960

- P 2. Taxonomicko-nomenklatorické poznámky k fosilní *Comptonia difformis* (Sternb.) Berry a recentní *Comptonia aspleniifolia* (L.) Aiton. – Odb.: „Preslia“ Vol. 33 (1961) s. 130-140.

1961

- P 3. Kritická revize Sternbergova typového materiálu I – Odb.: „Čas. nar. Mus. Odd. přírod.“ [T.] 131 (1962) s. 49-55.

1962

¶ 4. Nálezky fosilního jeleního jazyku - *Phyllitis scolopendrium* (L.) NEWM. - v Československu a poznámky k jeho recentnímu rozšíření. - Odb.: "Přeslia" [Vol.] 34 (1962) s. 255-267. 1962

XVIII Kotlińska Teresa

1. Influence of cutting through the leaf lamina  
of Turions of *Hydrocharis morsus Ranae* L.  
on its development. - Nadb. z Biul. Nr. 1  
Lub. Tow. Nauk. w Lublinie. Rok 1961

1961

Blank lined paper with horizontal ruling lines.

Kotow u.

1. Zapiski florystyczne (po rosyjsku)
2. Botanical and geographic researches of the Katcha-river basin near Baktchisarai (Krym). (po rosyjsku) 1926
3. Roshinnõi okregu prokurorniego (rosyjski)
4. Botanical excursion in Koupiansk district, Kharkov govern. and in Artemovsk district Donets govern. (po rosyjsku) - 1927.
5. Descriptio plantarum novarum ex Ukraina
6. The botanical and geographic reports of the Ingulez river valley (po rosyjsku) Stenecum angl. Charkov - 1927.
7. Perreichie der an den Ufern des Flusses Oskol im Gouvernement Woronezh (in früheren Districte Biru'tsch und Waluj) und im Gouv. Charkov gesammelten, seltener und interessanten Pflanzen. (po rosyjsku) - Resümé niem. Woronez 1927

8. Svjatiyi Gory (Heilige Gebirge) des Aestunjan Beziru.  
(по 2011). Charkov 1928

9. The vegetation of The Steppe About Krasnopar-  
lovka Losovaia region. (по 2011) Sten angl.  
Charkov 1928

10. Zur Vegetation des nördlichen Tels  
der Beabat Landränge. - 2011. Sten. niem.  
Charkov 1928

11. Botanical and geographical notice about the  
wood in the environs of Kravovo village, Valoviky.  
district, Voronezh govern. (по 2011) Sten. angl.

12. Svoistyva rostlinnoie na Ukrainie - (2011)

13. "Stepok" na Kozrem Ozarnem (2011) Sten angl.  
Charkov 1929  
1929

14. Beiträge zur Erforschung der Vegetation  
auf Siwasch-Landstrich der Ukraine. - (по 2011) Sten. niem.  
Charkov 1929

15. Beiträge - . . . . . Creie II.  
ditto.

16. A geobotanical reports of The woodland situated  
in The LeTichov depression (Podolia) - (по 1011) Sten.  
nem. angl.

Journal de la Société Botanique de Russie № 2-3 1921

Kotow ell.

2

7 Data to the flora of the Proskourou District (Radalin)

"Bull. du Jardin Botanique de Kieff" - 1931

18. Geobotanical Survey of the Tubek peninsula  
in the Sirash.

Tom. 18. Journal Botanique de L. ~~Russ~~ U.R.S.S. 1933

Brosz. 236

19. Botanical Excursion to the western Ukrainian  
Polessia, in the region characterized by *Artemisia  
pontica* L.

elko

№ 3. - 1933.

Brosz. 237

20. [współaut.] O.P. Korneew

Wydatnyj dijacz ochorony pryrody W.G.

Awierin (1885-1955). - Odb.: "Materiaty

pro Ochoronu Pryrody na Ukraini" vyp. 2.

Kyiw 1960

Brosz. 238

34. Riedkije, endemi cznyje i isczezajuszczije  
widy rastienij USSR i nieobchodimost  
ich ochrany. -Odb.: Ochrana Prir. i Zapow.  
Dieto w SSSR. Bjulletien' No. 7.

Moskwa 1962



Kotowski "Felix"

1

1. Rozwoj gatunków pszenicy i historia ich uprawy. "Tygodnik Rolniczy" - 1918.
2. Zmienność i korelacje w "Czystej łusce" pszenicy, Fr. vulgare (forma białą dąbrowską) "Tygodnik Rolniczy" - Krosno 1919
3. Powstawanie gatunków przez koryzowanie. "Gazeta Rolnicza" 1919.
4. Metody hodowli roślin i ich wprowadzenie "Tygodnik Rolniczy" 1919.
5. Wpływ pory siewu i nawożenia na żyto Cz. I. Rozwoj, zmienność i plon.
6. Wpływ pory zakwitania na owocowanie Grochki. "Ziemia" Posen 1921
7. Studium biometryczne nad cechami i odmianami. Sam. Parisk. Inst. nauk. gosp. Wj. Pisan. Tom 1.
8. Zmienność i korelacje bobu (forma Faba major) Studium biometryczne o wpływie morfologiczno-fizjologicznych "dtko" - Suwałki 1921

9. Wpływ izolacji na kapustę / *Brassica oleracea capitata*  
Pam. Państw. Inst. Nauk G. H. Piławy 1921

10. Wpływ wysokich dawek soli chilijskiej  
na rozwój, plon i skład białkowy pastewnych  
potczekowych. "dtko" T. H. A. Piławy

11. Badania doświadczalne nad kwitaniem i owoc-  
owaniem grochu. "dtko" — Piławy 1922

12. Wartość osobnika w krytej linii - "Kosmos" 1922

13. Współczynnik jednolitości gleby i jego zastosowanie  
do doświadczeń polowych. 1923

"Prace Instytutu Rolniczego" T. XI. Poznań

14. Hodowla i ukształtowanie roślin ogrodniczych w Rosji  
Sowieckiej - "Ogrodnictwo" k. 10 - Kraków

15. Wpływ izolacji na cebulę - "Ogrodnictwo" № 11-12 1925

16. Wpływ wielkości nasion na plon. 1925  
"Doświadczenia Rolnicze" T. I. Warszawa

21  
Kotowski Feliks

2.

Brosz 239

17. Temperature Relations to Germination of Vegetable Seed  
Sciences

Proceedings of the American Society of Horticultural  
1926

18. Chemical Struants and Germination of Seeds.

"dth" Davis 1926

19. Wplyw Temperatury na kiełkowanie i wzrost roślin

Praca 1927

Prace i Kwartalnik Rolniczy i Leśny T. XVII.

20. Wplyw temperatury na kiełkowanie nasion i zapadnięcie

Praca 1927

Prace i Kwartalnik Rolniczy i Leśny T. XIII.

21. Effect of Size of Seed on plants production:

1929

Proceedings of the Intern Congress of Plant Sciences 2.

22. Studja nad podłożem pokarmów przez rośliny

Praca 1930

Prace i Kwartalnik Rolniczy i Leśny T. XXIV.

ALBION PRODUCE COMPANY

Blank lined page with horizontal ruling lines.

*Just*  
Lotzias, Hubert

0. Moorforschung in Oberschlesien.

„Der Oberschlesier“

1930.

BIBLIOTEKA FROU WILSONIA WILSONIA

Blank lined page with horizontal ruling lines.

Kotula Bolesław

III 2786

1. Rozmieszczenie roślin naczyniowych w Tatrach

(Matk. Wydz. Mat. - Fizy. Ak. Um.)

(Książka)

Kraków 1889-1890

RECEIVED BY THE OFFICE OF THE SECRETARY OF THE ARMY

Blank lined page with horizontal ruling lines.



xviii Kotula Franciszek

1. Obwarowania Rzeszowa i rozwój przestrzen-

ny miasta w XVII- XVIII wieku. - Odb.z

pracy zbiorowej „Pięć wieków miasta Rzeszo-

wa” wyd. przez PTH Oddz. w Rzeszowie, PWN.

Warszawa 1958

Blank lined page with horizontal ruling lines.

Kośćce Jarouir

1. O khaetu na severnim Strahu Kisnych Tater.

1. zjard Storian' Geogr. i Etnoogr. u Poloa 1927

1874

.....

.....

.....

.....

.....

.....

.....

.....

.....

.....

.....

.....

.....

.....

.....

.....

XVIII  
Kovačević Josip

1. [Recenzja] Il paesaggio vegetale della  
Costiera Triestina (Vegetacija predjela Tršćanskog primorja) Lansini, D., Poldini, L. Bolletino  
della Societa adriatica di scienze Trieste  
L. II (II). 87 - 146. Trieste 1963. — [Mydruk  
w.]: „Arhiv Bioloških Nauka“ 15 [No.] 3/4  
s. 230 Beograd 1963

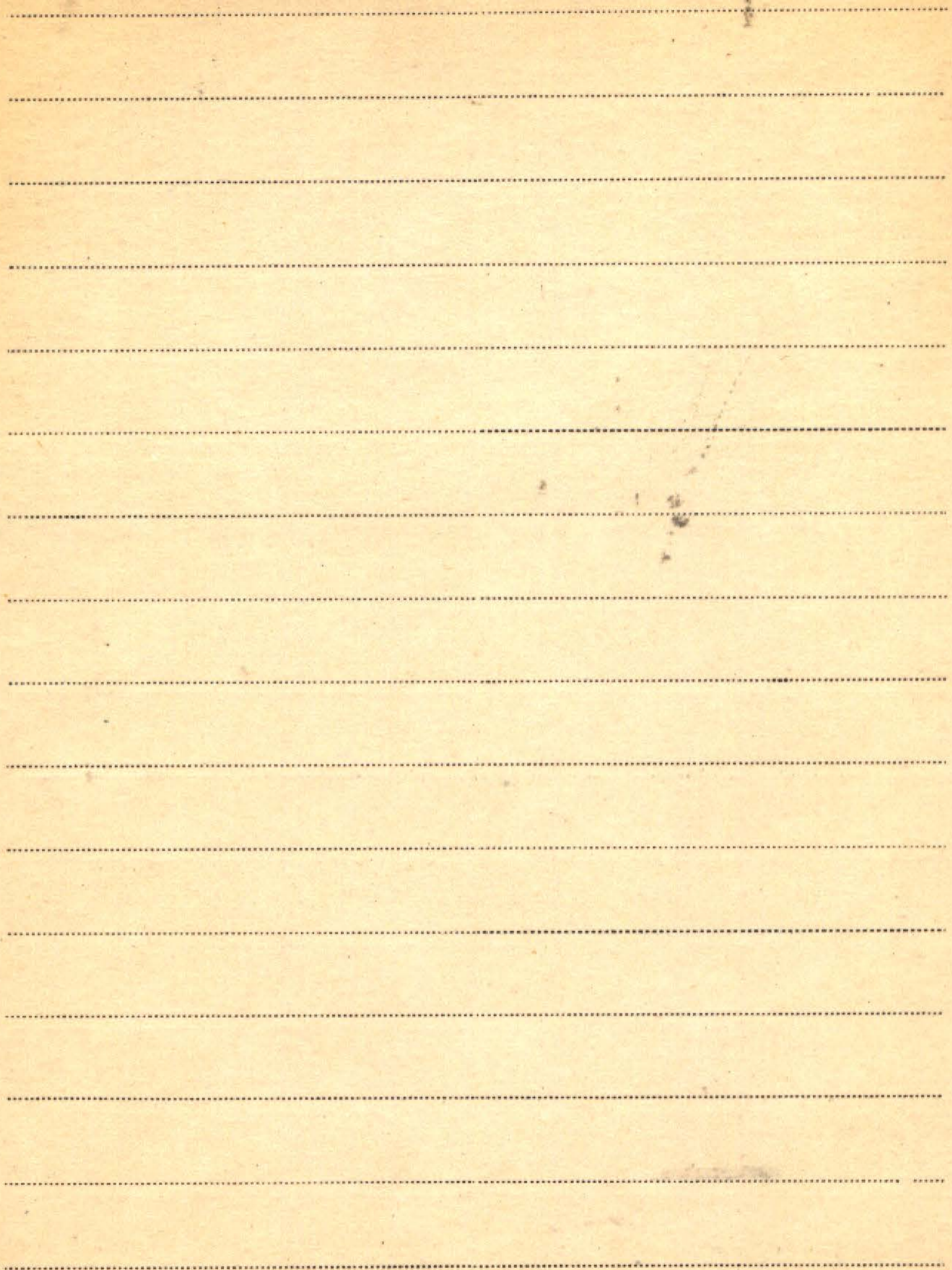

XVIII Kovács Éva

- P 1. Összehasonlító flora-és vegetációtanulmányok  
Bánhorváti és környékének Szarmata növé-  
nymaradványai alapján. (nyel. ang.: Compar-  
tive studies on the Sarmatian flora and  
oecology of Bánhorváti and other localities.)  
Dob.: „Földtani Közlöny” 87. 4.

Budapest 1957

- P 2. Tropischer Farn aus dem Eozän in Ungarn.  
Dob.: „Annales Universitatis Scientiarum  
Budapestinensis de Rolando Eötvös no-  
minatae Sectio Biologica” T. 1.

Budapest 1957

- P 3. Dracontomelon minimum Reid et Chandler  
aus den Eozän-Kohlenschichten von Tatabánya.

Odb.: Földtani Közlöny<sup>1</sup> Kötet 87 füzet 2.

Budapest 1957

P 4. Note sur la Flore Éocène de Lábatlan

(Transdanubie du Nord). - Odb.: „Annales

Universitatis Scientiarum Budapestinensis

de Rolando Eötvös nominatae. Sectio

Biologica " T. 2 [str.] 135-140.

Budapest 1959

P 5. Középső-Eocén flóra Lábatlanról. (Nyt.

niem.: Mittelgozäne Flora aus der Um-

gebung von Lábatlan.) - Odb.: „M. All.

Földtani Int. Évi Jelentése az 1957-58.

Évről " str. 473-495.

P 6. Untersuchungen an ungarländischen Eichen

des Tertiärs. - Odb.: Acta Bot. Acad. Scient.

Hung. " T. 8 Fasc. 3/4 str. 283-302.

1962



Kovács Margit

K.A. Die Moormiesen Ungarns <sup>II 5810</sup> - Die Vegetation

Ungar. Landschaften Bd. 3 - Verlag

der Ungar. Akad. der Wiss.

Budapest 1962

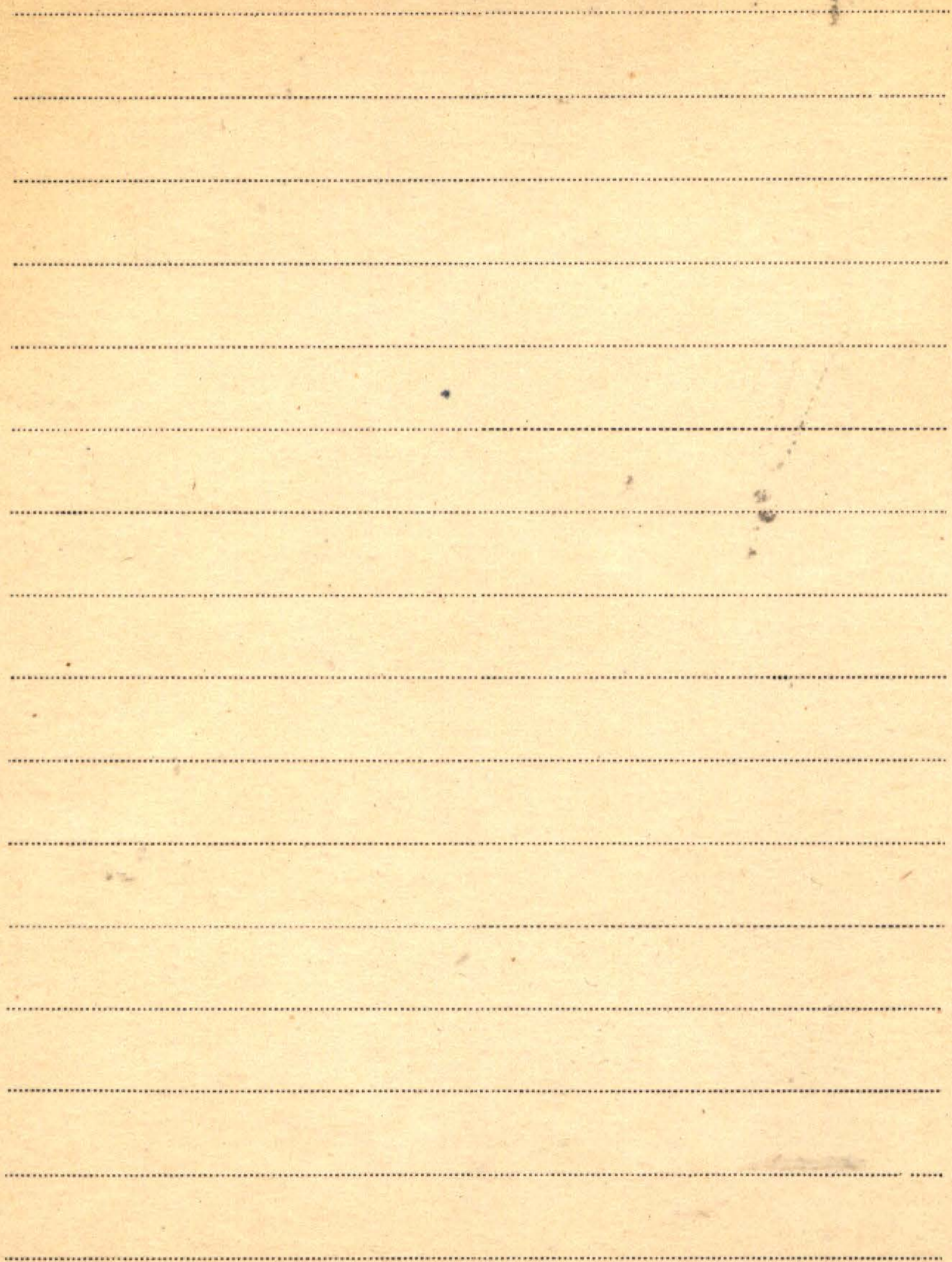

Kovats J.

- ① Über den Einfluss von Eisen und Molybdän  
auf die Stickstoffbindung durch *Prothobacter  
chroococcum* Beij. 1937

Pat. Kromieniewski P. : 17

2. Über den Einfluss von Eisen und Molybdän  
auf die Stickstoffbildung durch *Arcto-*  
in Gegenwart von Humussubstanzen oder  
von deren Aschen

(Odb. Bull. de l'Ac. Pol. des Sc. et d. L. Serie B.)

Lacovie 1938

3. Wpływ Temperatury na szybkość przebiegu fermentacji  
kwasu cytrynowego przez *Aspergillus niger*  
| Przemysł Chemiczny, biuro Centralnego Związku Przemysłu  
Chem. w Polsce, Rocznik II. Nr 7. Lipiec 1946 |

LIBRARY OF THE UNIVERSITY OF TORONTO

Blank lined page with horizontal ruling lines.

Mował J. deusz

1. Klucz do oznaczania nasion rosołajow

*Chenopodium* L. i *Atriplex* L.

Odbitka z: *Monographiae Botanicae*

Vol. I. - 1953. Warszawa.

~~1.~~ 2. Cechy morfologiczne i anatomiczne nasion

rodzaju *Amarantus* L. oraz klucze do ich

oznaczania. - Odb. z „*Monographiae Botanicae*.”

Vol. 2.

1954.

3. Studia nad morfologią owoców europejskich ro-

dzajów podrzędin *Scirpoideae* Pax, *Rhynchospo-*

*roideae* Aschers. et Gräbner i części *Caricoi-*

*deae* Pax. - Odb. „*Monographiae Botanicae*”

Vol. 6 (1958)

[Warszawa] 1958

4. Nowa cecha diagnostyczna dla *Atriplex*

tataricum L. - Odb.: „Fragm. Flor. et Geobot.“  
Ann. V Pars 1 [str.] 7-8.

Kraków 1959

5. [współant.]: E. Kuźniewski

Metoda dendrytowa i sposób jej stosowa-  
nia. - Odb.: „Wiadomości Botaniczne“ T. 2  
z. 3. 1958

6. [współant.]: E. Kuźniewski

Uogólnienie metody dendrytowej i zasto-  
sowanie jej do systematyki roślin na przy-  
kładzie rodzajów *Chenopodium* L. i *Atriplex* L.  
Odb.: „Acta Soc Bot. Pol.“ Vol. 28 Nr. 2.  
[Warszawa] 1959

7. Studia nad morfologią i anatomią nasion

Portulacaceae RCH B. - Odb.: „Monogr. Bot.“  
Vol. 12 (1961).

1961

poz. 5-6 przekreślona  
p. Prof. Jędrzej-Szaferowej

XIX Kowal Tadysz

8. Materiały zielnikowe do flory Śląska. -

- Odb.: „Kwart. Opolski. Zesz. Przyrodnicze”

Nr. 2 (1962)

1962

9. Zagadnienie kryterium gatunku w systema-

tyce. - Odb.: „Kwart. Opolski. Zesz. Przyrodni-

cze” Nr. 2 (1962)

1962

Brosz. 590

Zasady i przykłady systematyki roślin me-  
todą dendrytową. „Prace Wrocł. Tow. Nauk.”

Seria B, Nr. 117 : 1965.

Wrocław 1965

Brosz. 927

Studia systematyczne nad nasionami  
rodzajów *Delia* Dumv., *Spergula* L. i *Sper-  
gularia* Presl. - Nadb.: „*Monographiae  
Botanicae*” Vol. 21: 1966 s. 245-270.

Warszawa 1967

Brosz. 928

[współaut.] Wojterska H.

Studia systematyczne nad nasionami  
rodzaju *Dianthus* L. - Nadb.: „*Monogra-  
phiae Botanicae*” Vol. 21: 1966, s. 271-  
281, Plate IX.

Warszawa 1966

Brosz. 1427

[współaut.] Rudnicka - Sternowa W.

Morfologia i anatomia ziarniaków krajowych  
gatunków rodzaju *Bromus* L. - Nadb.: „*Monogr.  
Bot.*” Vol. 29: 1969 s. 68.

1969



Kowal Tadeusz

Brosz. 1428

[współaut:] Krupinińska A.

Cechy diagnostyczne owoców i nasion  
rodzaju *Geum* L. - Nadb.: "Monographiae  
Botanicae". Vol. 29: 1969 s. 96, tabl. XII.

1969

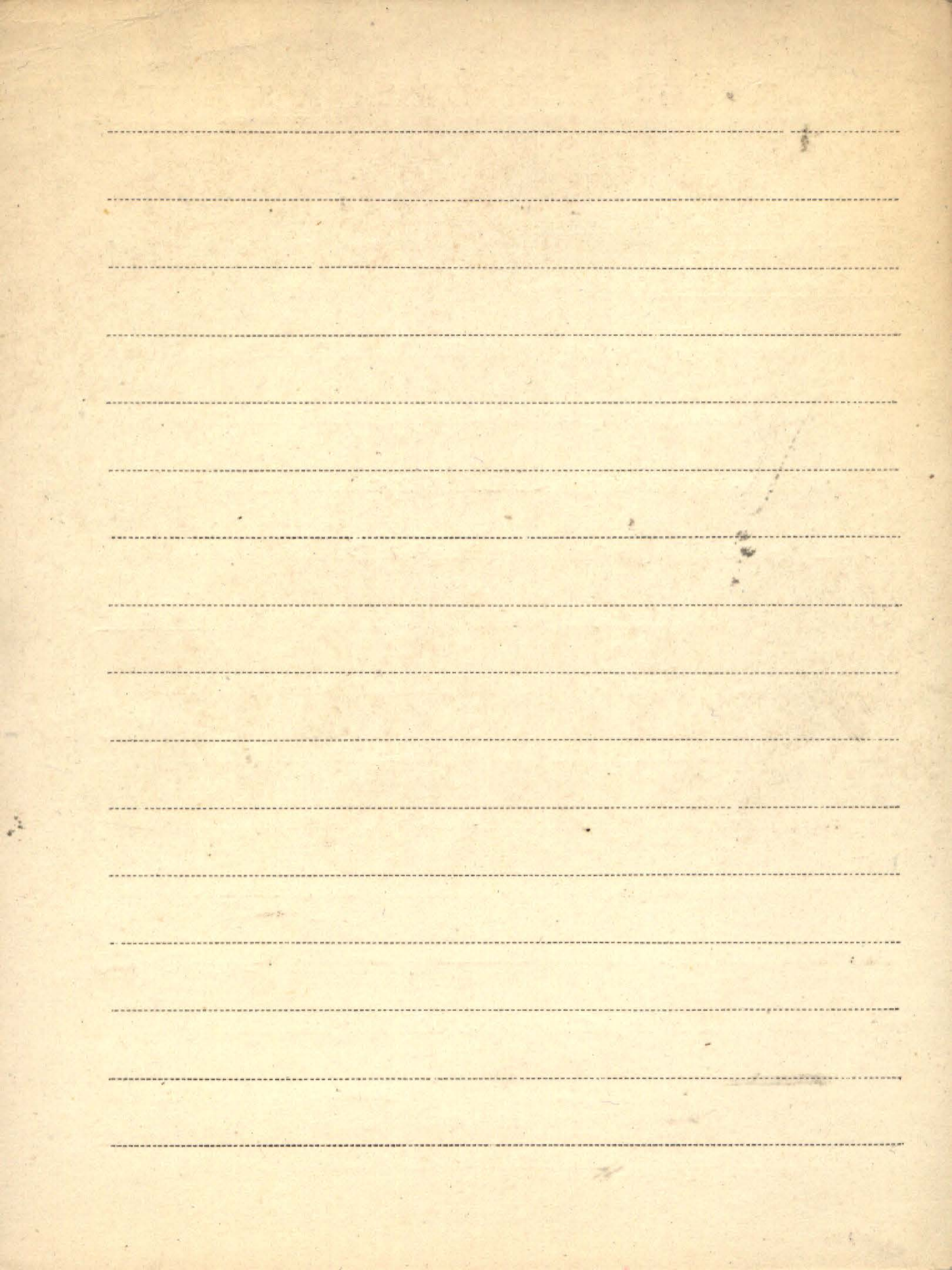

XIX Kowal Teodozja

1. Widzenie kontrastowe barw u gołębia do-  
mowego *Columba domestica* L. górna i dolna  
częścią siatkówki. - "Żesz. Nauk. U.J. Prace  
Zool." Z. 6 : 1962.

1962

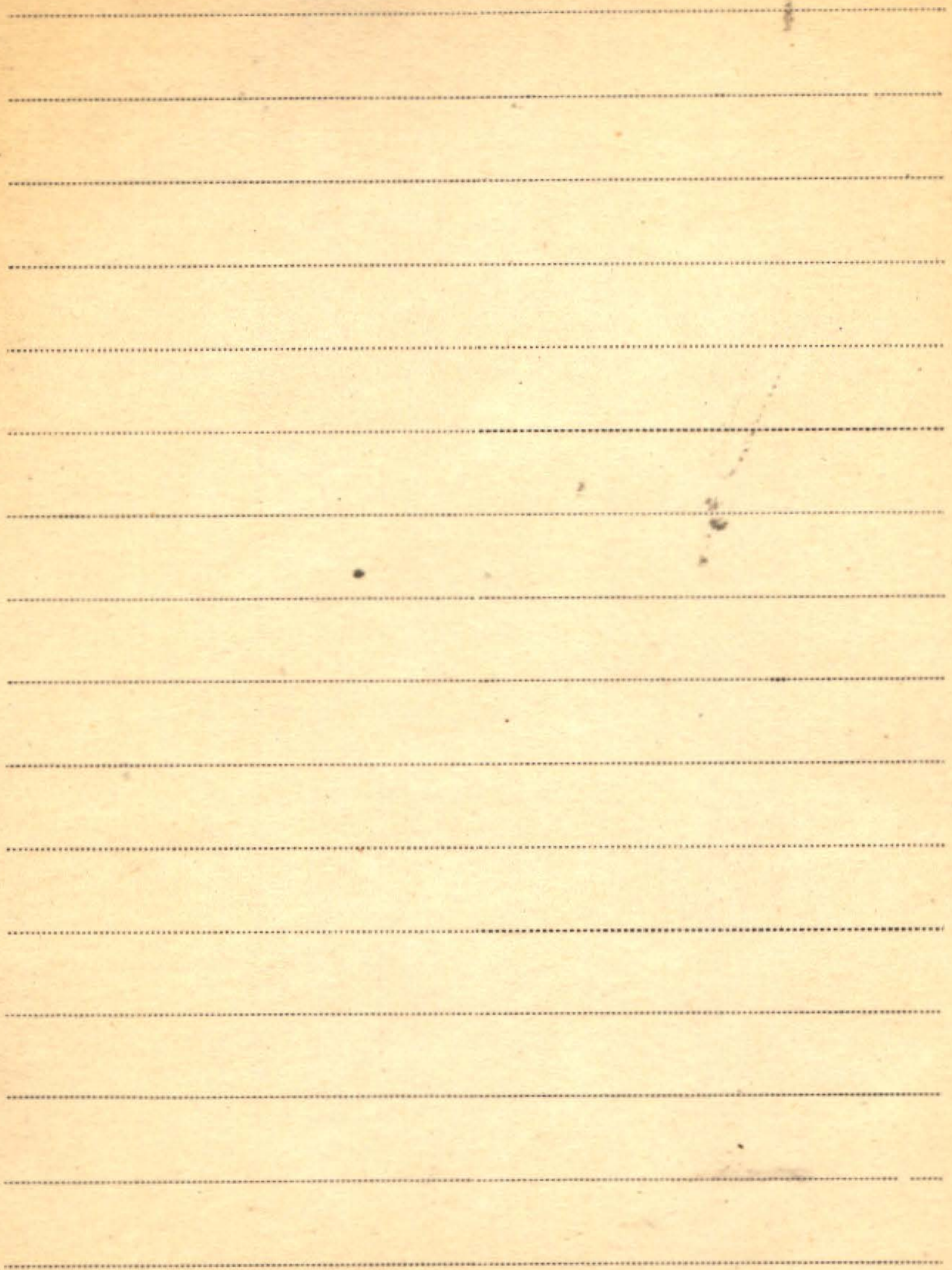

Kowalska A

P 1 Niektóre zagadnienia dyktandum Poliki  
w świetle polskiej literatury za okres 1930-1948  
Pracop. Geogr. XXI/XXII - 1950/51 Wrocław.

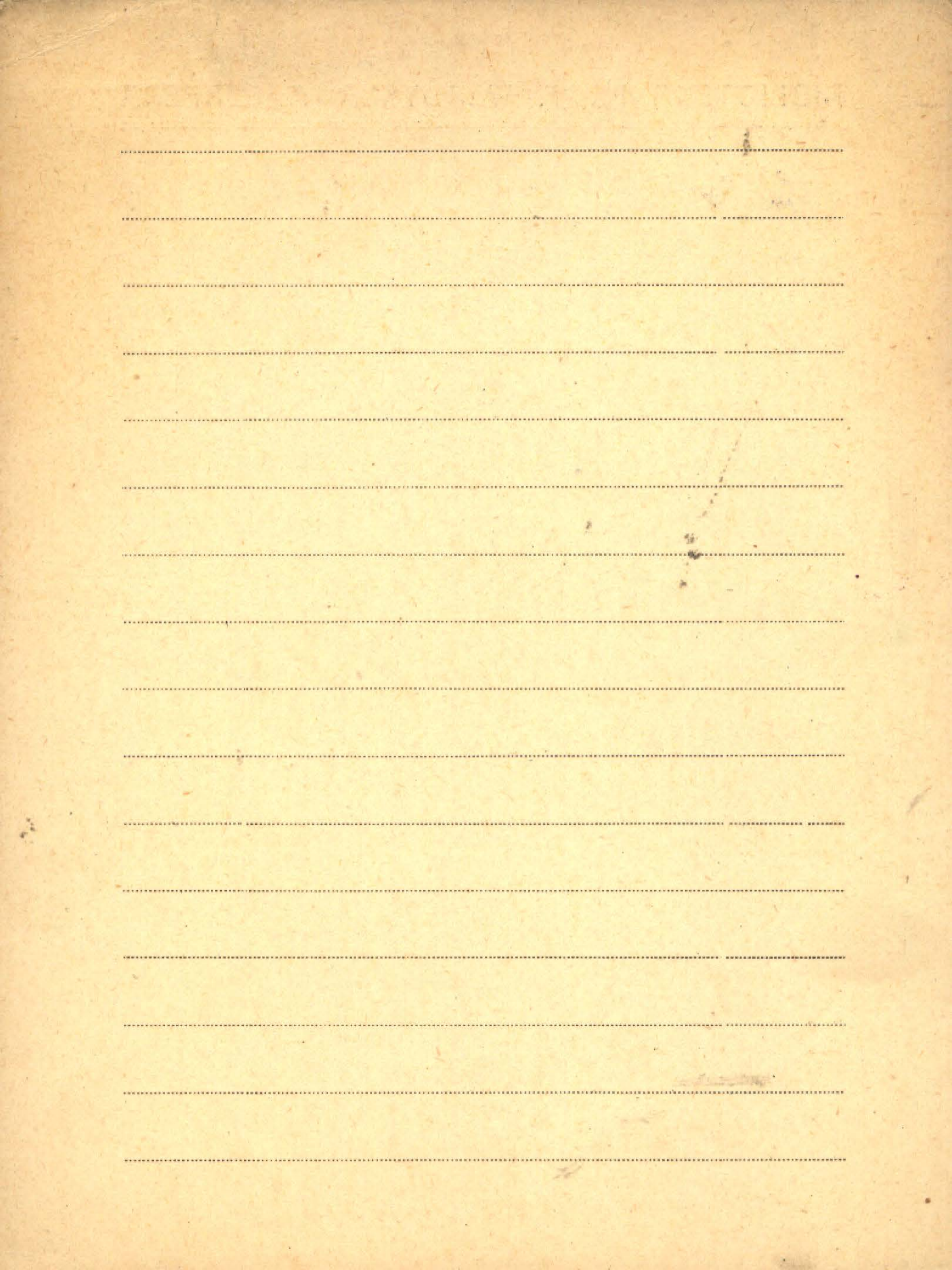

Kowalska Krystyna

Brosz. 890

Warszawskie kontakty Leona Cienko-  
wskiego. - Nadb.: „Studia i materiały  
z dziejów Nauki Polskiej”. Ser. B. 2. 12,  
1966 1966

kln [współaut.] A. Miktaszewska-Mroczkowska

11-6539

Benedykt Dybowski. Materiały biograficzno-  
-bibliograficzne, Cz. 1. [wyd.] Zakt. Narod.  
im. Ossol. 5. 96, nrb. 4. - Memorabilia Zoolog.

[Nr] 5.

Wrocław 1960

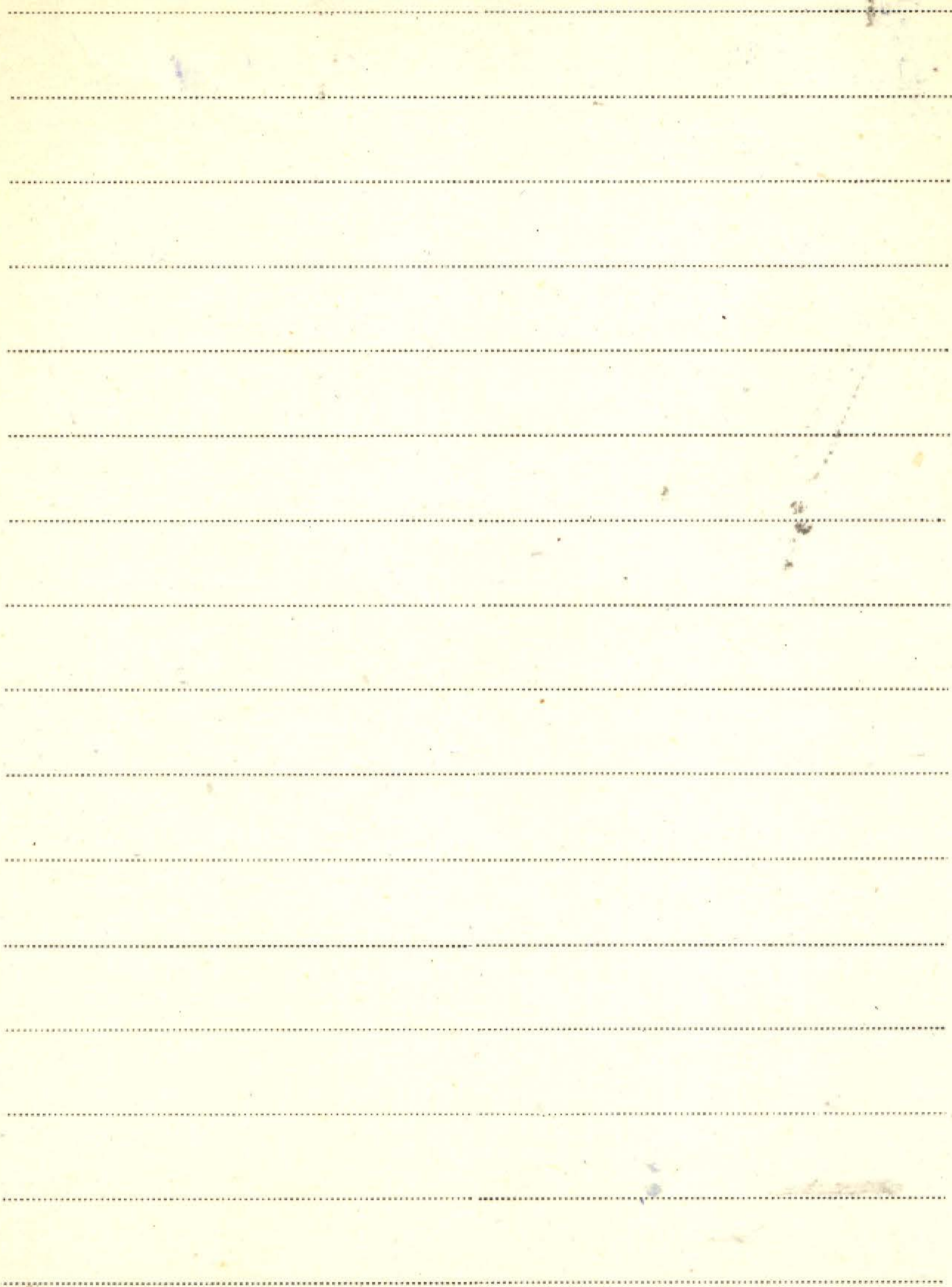



## Howalski Kosimierz

1. Jaskinia nietopierzowa koło Głonowa  
 odb. „Orli Lot” 1949.

II 5804

K. 2. Nasze nietopere i ich ochrona. - PAN Zakład

Ochrony Przyrody Nr. 11.

Kraków 1955

P. 3. Insectivores, Bats and Rodents from the  
 early Pleistocene Bone Breccia of Podlesice  
 near Kroczyce (Poland). - Odb.: „Acta Palae-  
 ontologica Polonica” Vol. 1 No. 4. 1956.

4. Badania nad ekologią drobnych ssaków leś-  
 nych w okolicy Krakowa. - PAU Materiały  
 do Fizjografii Kraju. Documenta Physiographica  
 Poloniae Nr. 22. Kraków 1950

5. Profesor dr. Jan Stach. W osiemdziesiątą rocz-  
 nicę urodzin. - Odb.: „Przegląd Zoologiczny”  
 T. 1 (1957) zes. 1.

1957

P. 6. An early pleistocene fauna of small mammals from the Kadzielnia Hill in Kielce (Poland). - Odb.: „Acta Palaeontologica Polonica” Vol. 3 (1958) No. 1.

Warszawa 1958

P 7. Plejstocenske Microtinae (Rodentia, Mammalia) z jaskini w Dziadowej Skale. - [Wydruk w]: „Acta Zoologica Cracoviensia” T. 2 (1958) Nr. 32.

Kraków 1958

P 8. Z zagadnień paleontologii ssaków czwartorzędnych. - Odb.: „Kosmos. A.” 1959, 1, str. 5-13.

[W-wa] 1959

K. 9. Katalog ssaków plejstocenu Polski. - PAN Instytut Zoologiczny. Oddział w Krakowie. - PWN.

Warszawa-Wrocław 1959

BIBLIOTEKA PROF. WŁADYSŁAWA SZAFERA

Kowalski Kazimierz

P 10. Pliocenijskie owadożerne i gryzonie z Rebie-  
lic Królewskich (Polska). - Odb.: „Acta Zool.  
Cracov.” T. 5 (1960) Nr. 5.

Kraków 1960

P 11. An early pleistocene fauna of small  
mammals from Kamyk (Poland). -  
„Folia Quaternaria” [No.] 1.

Kraków 1960

P 12. Paleozoologiczne datowanie osadów jas-  
kinionych. - „Folia Quaternaria” [No.] 8.

Kraków 1962

K/n Jaskinie polskie. s. 143. [Wyol.] Wiedza Powsz.

Łódź 1965



Kowalski Ludwik

1. Podroczne zródła północnej strony Tatr.

Sprawy. Kom. Fiz. Polskiej Akademii Umiej. T. LIII - LIV "

1126

1127

1128

1129

1130

1131

1132

1133

1134

1135

1136

1137

1138

1139

1140

1141

1142

1143

1144

1145

1146

1147

1148

1149

1150

1151

1152

1153

1154

1155

1156

1157

1158

1159

1160

1161

1162

1163

1164

1165

1166

1167

1168

1169

1170

1171

1172

1173

1174

1175

1176

1177

1178

1179

1180

1181

1182

1183

1184

1185

1186

1187

1188

1189

1190

1191

1192

1193

1194

1195

1196

1197

1198

1199

1200

Nowolski Tadeusz

1. O „Rejwie nauki polskiej” i o „Gępiu wieśniow-  
telnych”

Kraków 1947.

REPUBLICAN PARTY

Blank lined paper with horizontal ruling lines.

Handwritten mark or signature in blue ink.

Faint handwritten mark or signature.

Faint handwritten mark or signature.



K XIX

Kowalski Witold Cesarion

1. Szkic geologiczny masywów kraso-  
wych z okolicy Solcy

Kraków 1948

Inst. P. Skizba Geologiczny.

EMILIO OTTEGGERI

Lined writing area with horizontal ruling lines.

XIX 1. Wzrosty iękan

P. Tęciogłowe okrzęta z Dobryni  
nad Wisłą. 1992. Tomii 1957.

P. 2. Trzeciorzędowa flora z Dobrynia nad Wisłą.

Odb.: Acta Geologica Polonica, Vol. 5, Warszawa 1956.

Kln. 3. [współant]: Piskorski Czestaw

52.5 Szczecin - miasto parków i zieleni. - Wyd.: PWN.

Poznań 1958

8. 4. Przedstawiciele rodziny Zingiberaceae w  
trzeciorzędzie Dobrynia nad Wisłą. Odb.: Acta  
Soc. Bot. Pol., Vol. XXVIII - nr. 3, 1959

1959.

5. Stanowisko *Azopholis margaritacea* (L.)  
Beuth. et Hook. w Polsce. Odb.: Tragn. Flor.  
et Geob. Am. V, Pars 2, 1959

Szczecin 1959.

6. Flora i fauna egrofenne w Szczecinie.

Odb.: z miesięcznika „Szczecin” nr. 3 - 1959

Szczecin. 1959

7. Przewodnik dendrologiczny po Toruniu i oko-

licy. - Zeszyty Naukowe Uniw. M. Kopernika

w Toruniu. Zesz. specjalny. - PWN - Toruń 1957

zob.: Siemicka Antonina współaut. pr. K/2

8. praca zbiorowa pod kierunk.: S. Kownasa,

wykon. przez: W. Chybę [i inn.]

Występowanie jemioty - *Viscum album* L. na

terenie Szczecina. - Odb.: „Zesz. Nauk.

WSR w Szczecinie” Nr. 5, 1961.

9. Roślinność dawnego ptasiego rezerwatu na

Wyspie Mętnej (Mienia) koto Szczecina. -

Odb.: „Przr. Pol. Zach.” R. 4 (1960) z. 3/4.

1960

zob.: Siemicka A. [współaut.] 5 XI/8

BIBLIOTEKA PROF. WŁADYSŁAWA SZAFERA

XIX Kownas Stefan

10. [współaut.] A. Sienicka

Obecny stan zadrzewienia miasta Szczeci-

na. - [Prace] "Szczec. Tow. Nauk. Wydz.

Nauk Przyr. - Roln." T. M Z. A.

Szczecin 1962

11. Parki miejskie województwa szczecińskiego.

- Szczec. Tow. Nauk. Wydz. Nauk Przyr. - Roln.

T. 16 (1963)

zob.: Sienicka A. K. 13.

~~Brosz. 423~~

k/N Parki, zabytkowe drzewa i rezerwaty Woj.

6538

korzalińskiego - "Szczecińskie Towarzyst-

wo Naukowe", Wydz. Nauk Przyr. - Roln.

T. 27, s. 180

Szczecin 1965

Parki, zabytkowe drzewa i rezerваты województwa gdańskiego. - „Szczec. Tow. Nauk.

Wydz. Nauk Przyr. - Roln.” T. 32, s. 103, nrb. 1.

Szczecin 1968

zob.: Sienicka A. k/n.

Korak J und Kalms A.

1. Über Tricyclo chinazolin (I)

Bull. d. Acad. Pol. d. Sciences et. de Lettres

Cl. Scie. Math.-natur. Serie A (1933) - 1934

Blank page with horizontal lines and a vertical margin line on the left side.



KXIX

BIBLIOTEKA PROF. WŁADYSŁAWA SZAFERA

Kozak J. und Pardoń F.

1 Photo kinetik der Bromsubstitutionsreaktion (IV)

Bull. de l'Acad. Pol. Sc. Cl. math. nat. A. - 1934.

2 Photo kinetik der Bromsubstitutionsreaktion (V)

Bull. de l'Acad. Polon. Sc. Cl. math. nat. A. (1933)-1934.

BIBLIOTEKA FROU. W. L. ...

Lined writing area with horizontal ruling lines.

XIX Kozak Kazimierz

1. Stanowiska zimoziołu północnego (*Linnaea borealis* L.) na Roztoczu środkowym. - Odb.:  
 „Annales Univ. M. Curie-Skłodowska. Sect. C”  
 Vol. 14, 17. Lublin 1959

2. Stanowisko jodły pospolitej (*Abies alba* Mill.)  
 w lesie k. Woli Tulnickiej pod Parczewem.  
 - Odb.: „Annales Univ. M. Curie-Skłodowska.  
 Sect. C” Vol 16, 6.  
 Lublin 1961

Brosz. 911

Rzadkie rośliny lasów nadleśnictwa Par-  
 czew. (woj. Lublin) - Nadb.: „Fragm. Flor.  
 et Geobot.” Ann. 10: 1964 Pars 1, s. 43-49.  
1964

Brosz. 912

Bory nadleśnictwa Parczew. - Nadb. Ann.

Univ. Mariae Curie-Skłodowska "Sect. C

Vol. 21: 1966 Nr. 18, s. 313-342

Lublin 1966

Brosz. 1271

Olzy, grędy i bory mieszane nadl. Par-

czew. - Nadb. "Ann. UMCS" Sect. C

Vol. 22: 1967 No. 21, s. 329-358.

Lublin 1967

Brosz. 1272

Zbiorowiska roślinne torfowisk przejś-

ciowych i wysokich oraz ich powięz-

nia z lasami nadleśnictwa Parczew.

-Nadb. "Ann. UMCS" Sect. C Vol. 23:

1968 No. 14, s. 215-237.

Lublin 1968

Kozak Kazimierz

Brosz. 1406

Struktura biometryczna i dynamika drzewostanów w rezerwacie Obrocz na Roztoczu Środko-

wym. - Nadb.: Annales NMCS sect. C<sup>o</sup> vol. 24 [no. 9]:

1969 s. 119-136.

Lublin 1969

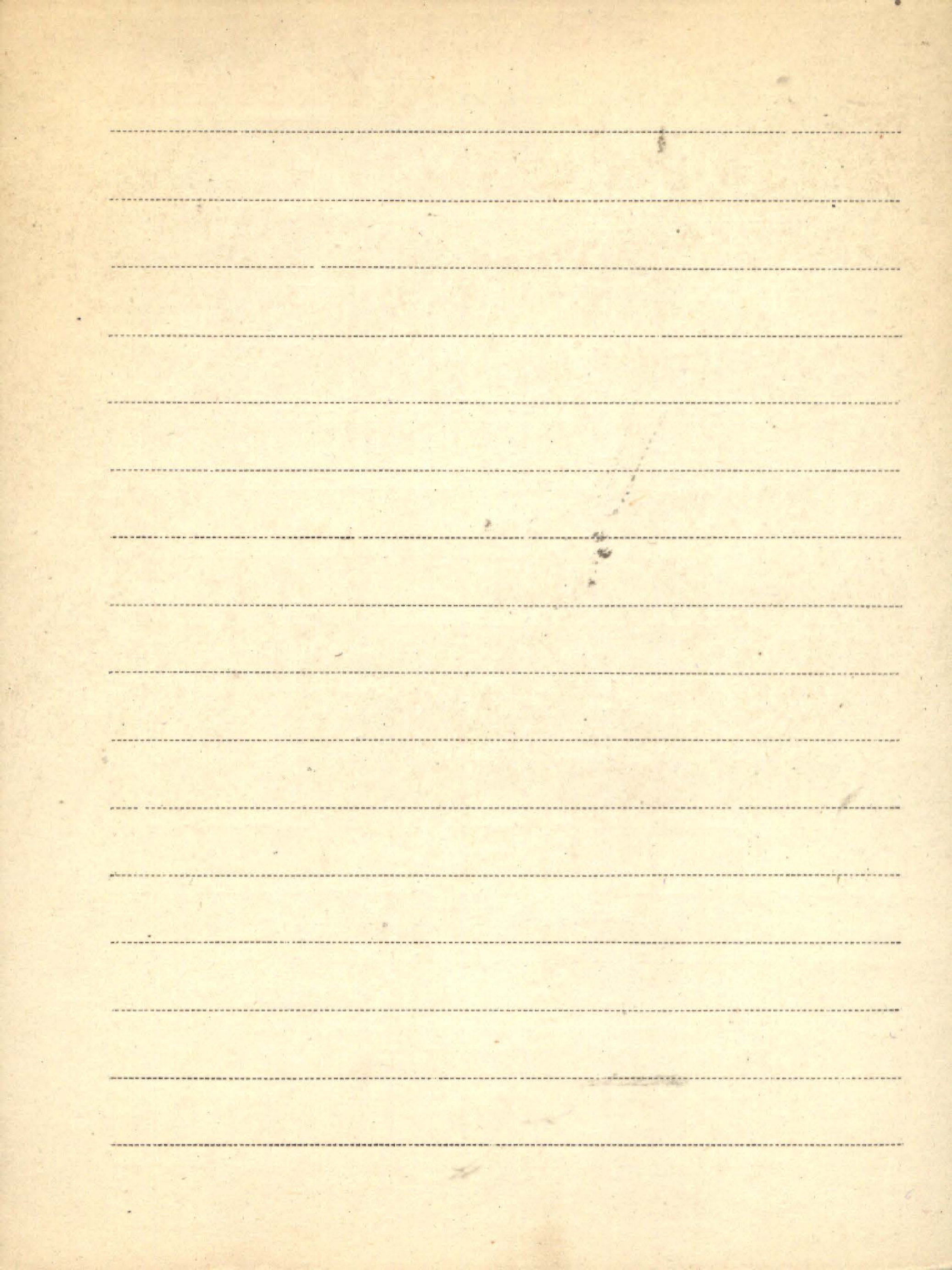

BIBLIOTEKA PROF. WŁADYSŁAWA SZAFERA

xix Kozhov Mikhail

K.A. Lake Baikal and its life - Dr. W. Junk Publ.

The Hague 1963

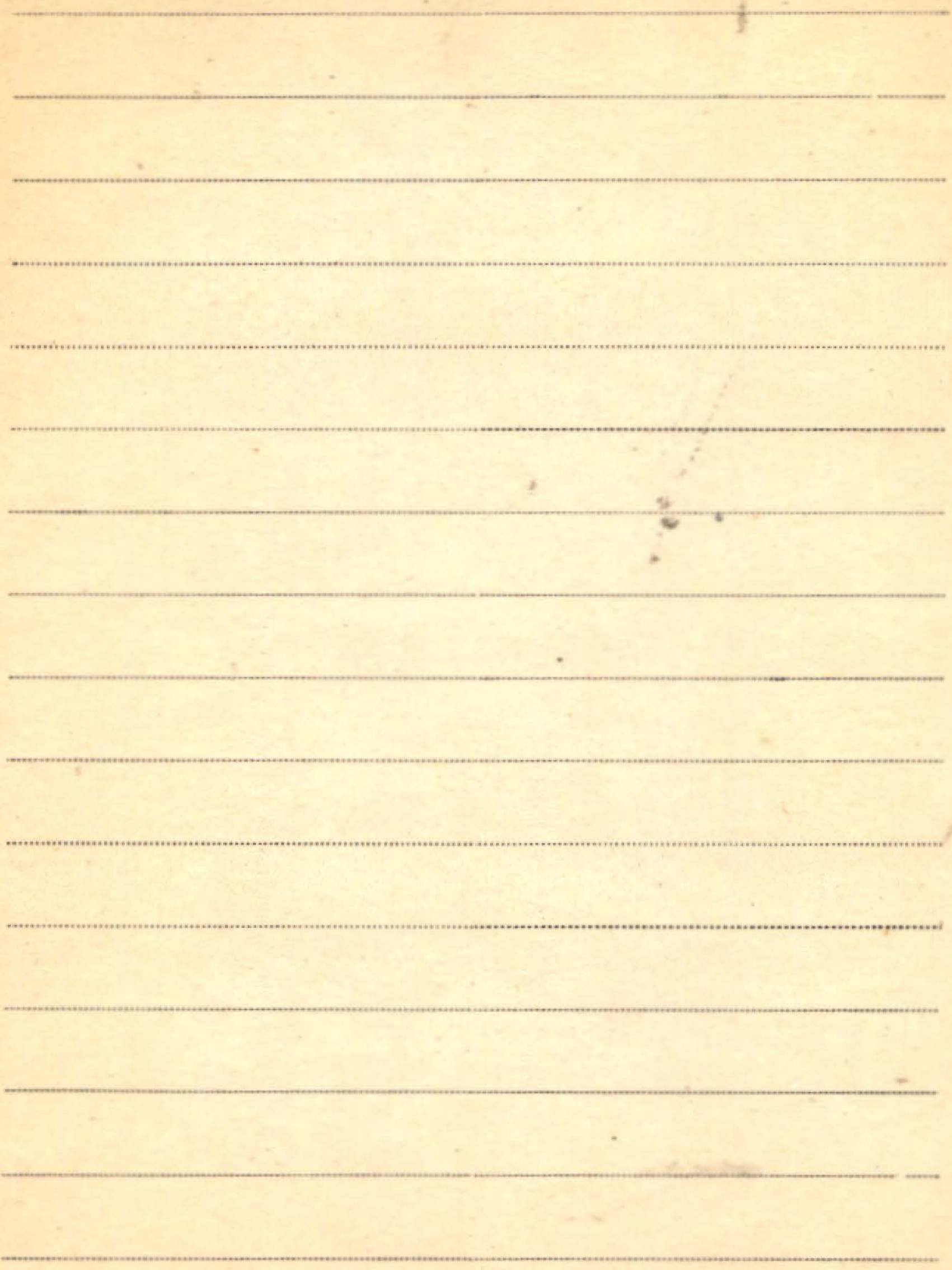



Kozij Gregorz

Inw. 1. Wysokogórskie torfowiska północno-  
chodniego pasma Łamohory

(ods. z Pam. P. J. N. G. W. w Peławach. T. XIII. 1932)

Peławy

Inw. 2. Stratygrafia i typy florystyczne torfowisk  
Karpat Tokuckich

(Pam. P. J. N. G. W. w Peławach. T. XV. 1934, rozpr. 233)

Peławy, 1934.

[3] Materiały do poznania łąk w Polsce

Palm. Szwederski 13

BIBLIOTEKA PROF. WŁADYŚŁAWA SZAFERA

Blank lined paper with horizontal ruling lines.

Kozłowski Aleksander

1. Międzynarodowy Kongres Lekarzy dosiadralnych  
w Sztokholmie i Uniwersytet Medyczny

2. Pamiątka Starożytności medycznej

"Polskie piśmiotwo eutombologiczne" T. VII. - 1928

THE UNIVERSITY OF CHICAGO PRESS

Blank lined page with horizontal ruling lines.

Konikowski Karimion

1. Les w nadleśnictwach Majdan i Jodbur  
w Bierzmadach

(Wyd. z „Sylwana” Ser. A. R. LV) Lwów 1937

Brosz. 430

Profil szkolnictwa w zakresie leśnictwa

w niektórych krajach Europy. - Pol. Tow.

Leśne - [Tekst: maszynop. powiel.] s. 7

Kraków 1965

