

III. Markgraf Friedrich

1. Verwandtschaftliche Übersicht der amerikanischen Rauholfen. ; Fedde, Repertorium "XX - 1924
2. Die Myricaceen auch in Papuasien vertreten.
3. Das Abbruchgehebe der Frucht von *Aegilops triaristata* Willd. ^{Botanische Jahrbücher} - 1925
"Berichte der Bot. Gesellschaft" - 1925.
4. Botanische Reiseindrücke aus Albanien
"Repertorium Specierum novarum regni vegetabilis"
Dahlem bei Berlin 1925.
5. Kleines prakticum der Vegetationskunde 1926
"Biologische Studienbücher" Berlin
6. Aus der Ardover Forst. Ökologie ihrer land-
schaftstypischen Pflanzengesellschaften.
Beihefte zum Bot. Centralbl. XLIX. 1932
7. Blütenbau und Verwandtschaft bei
den einfachsten Helobiae
(Abb. 2: Ber. d. Deutschen Bot. Ges. Jhg. 1936, Bd. LV. H. 3.)
Berlin 1936.

8. Vegetationsstudien im Naturschutzgebiet

Bellinchen

Berlin, 1937

to pomy
pod Markgraf
BN

9. Eine neue Höhenstufe der
Vegetation Albaniens

München 1949.

10. Zur Abgrenzung der Mittelmeervegetation u. Vegetatio

Acta Geobotanica - Vol. III (1950) Den Haag 1952

to pomy
pod Markgraf Fritz (ist to pomy pod
nr 4) BN

M IV

Markgraf Fritz1. Johannes Mattfeld - Stuttgart, Juni 1952
Bot. Jb. 75; 4; 425-442

2. Über einige nordatlantische Blütenpflanzen

Ilands - w Sonderdruck aus d. Veröff.

d. Geobotanischen Institutes Rübel, Zürich, Heft 25

3. Die Campanulaceen von Südwestafrika.

Sonder-Abdruck aus Botanische Jahrbücher,

Band 75 Heft 2, 1950.

4. Zur Abgrenzung der Mittelmeer-vegetation.

w. Vegetatio - Acta Geobotanica - Den Haag 1952.

5. Die phylogenetische Stellung der Gattung

Davidia. - Nachb.: Ber. Deut. Bot.-Ges.

Bd. 76: 1963 Sondernr. 1 Generalversammlung

lungsheft s. 63-69.

1963

6. Eine neue Gliederung der Alpenmoose.

- Odb.; "Phyton" Vol. 7 : 1958 Fasc. 4.

Horn (N.-ö.) 1958

7. Die jahreszeitliche Entwicklung einer Step-

penfläche bei Ankara. - Nadb.; Bericht

des Geobot. Inst. der Eidg. Techn. Hoch-

schule, Stiftung Rübel "H. 32 : 1960.

Zürich 1961

Brosz. 1184

Limnologische Untersuchungen im Walchen-

see in den Jahren 1950-1956. III Beobach-

tungen an der Vegetation des Walchensees.

-Arch. Fischereiwiss. "T. 10; 1959 No. 1/2, S.

53-58.

1959

Brosz. 1185

Gedanken zur neueren morphologisch-
systematischen Forschung. - Ber. d. Deutsch. Bot. Ges.
Bd. 77; 1964 No. 1, S. 17-22.

1964

Markgraf Fritz

Brosz. 1186

Die phylogenetische Stellung der Gattung
Davidia. - Verhandl. der Schweiz. Naturforsch.
Ges. " 1964, s. 124-125. 1964

Brosz. 1187

New Discoveries of Gnetum in Tropical Ame-
rica. - "Annals of the Missouri Bot. Garden"
Vol. 52, 1965, s. 379-386.

1965

Brosz. 1188

15 anni del Parco Botanico del Cantone
Ticino. - "Boll. della Soc. Ticinese di Sci.
Nat." A. 58, 1965, s. 17-23.

1965

Brosz. 1189

[Wipolent.] Endress P.

Die Keimpflanze von *Berardia* - Mitteilungen aus dem Bot. Mus. der Univ. Zürich, Nr. 235; 1967 s. 209-222.

Zürich 1967

Brosz. 1192

Bericht Albanien 1961. - Nadb. I, "Webbia" T. 18; 1963 s. 101-104.

Firenze 1963

Markgraf Vera

P. Moorkundliche und vegetationsges-
chichtliche Untersuchungen an einem
Moorsee an der Waldgrenze im Wallis
- Nachb.: "Bot. Jb." T. 89: 1969 No. 1, S.
1-63.

Stuttgart 1969

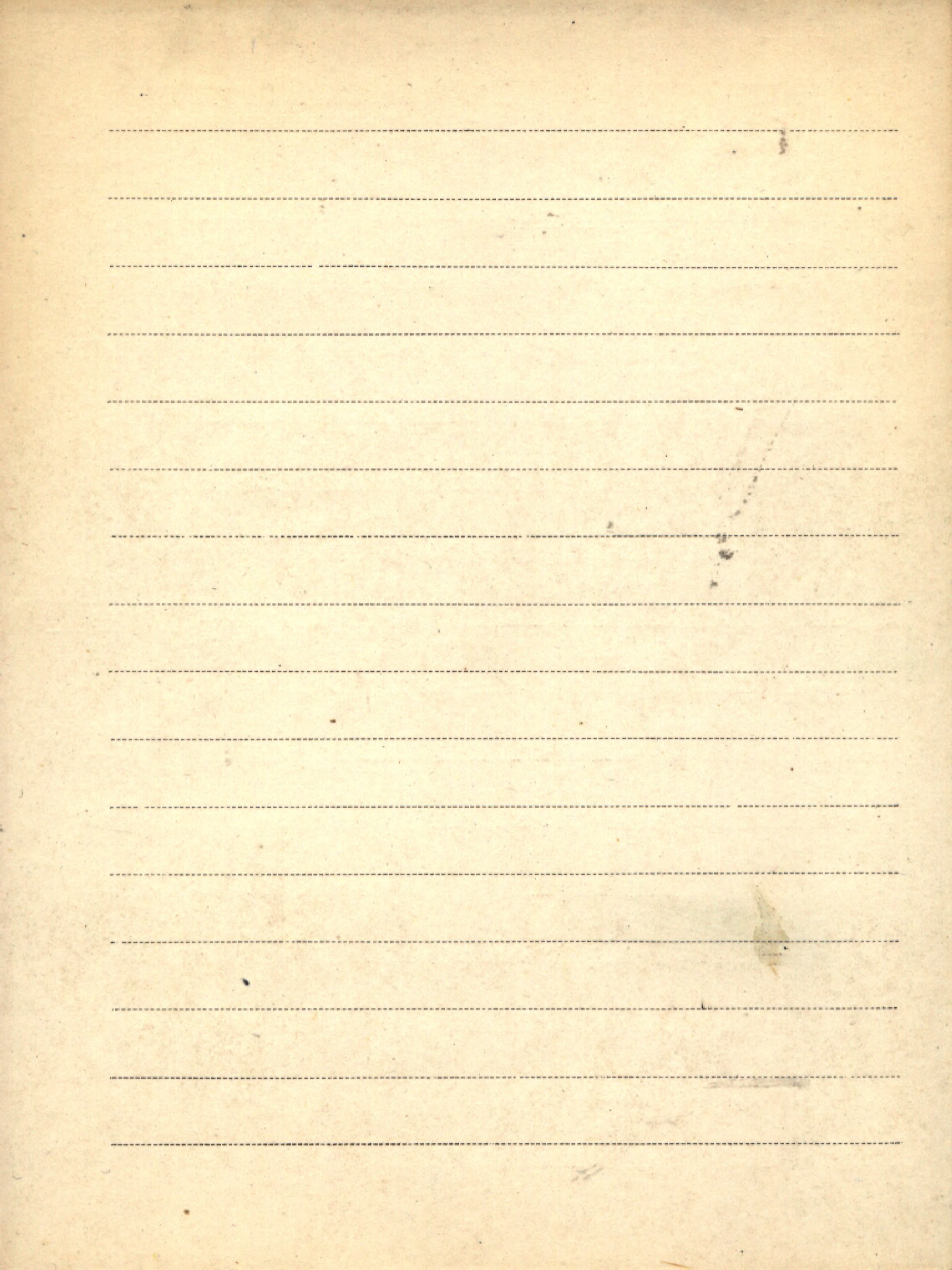

IV Marklund Gunnar

K. 1. Der *Ranunculus auricomus*-Komplex in Finn-

III 2797 land. I. Diagnosen und Fundortslisten einiger Sippen des *R. auricomus* L. Coll. (S. Str.) —

„Flora Fennica“ 3.

Helsinki 1961

K/n 2. Der *Ranunculus auricomus*-Komplex in

III 2885 Finnland. II. Diagnosen und Fundortslisten einiger Sippen von *R. Fallax* (W. [And.] Gr.)

Schnr., *R. Monophyllus* Ovcz. und *R.*

Cassubicus L. — „Flora Fennica“ 4.

Helsinki 1965

Markow K.K.

- P. 1. Antyglacializm. Diskussii. - Odb. z: Izwiestija Akad. Nauk SSSR. Sierija Geograf. Nr. 1. 1955.
- P. 2. Paleogeografija territorii SSSR w lednikowyj pieriod. - Extrait: Congres Géologique Internat. Comptes Rendus de la Dix-Neuvieme Session Alger 1952. Section 13. Fasc. 15.
zob.: Gierasimow J. P. Alger 1954
- K. 3. Oczerki po geografii czetwierticznogo pierioda. - Wyd.: Gosud. Yzdat. Geograf. Liter. Moskwa 1955
- P 4. [Recenzja 2 prac] Kac N. Ja; Markow K.K. - Proischozozhenije sowriem. geogr. tandszastow. [i] Markow K.K.; K istorii prirody Zapadno Sibirskoj nizmiennosti w czetwert. pieriodie.

zob.: Kac N. Ja. poz. 26.

K. 5. Lednikowyj pieriod na teritorii jenupejs-
koj czasti SSSR i Sibiri. Pod red.: K. K. Mar-
kowa i A. J. Popowa. - Mosk. Gosud. Uniw.
im. M. W. Łomonosowa. Geogr. Fakult. i Muziej
Ziemlewiedienija. Moskwa 1959

III 3134 K. 6. [współant.] M. P. Griczuk, G. J. Łazukow
Osnownyje zakonomiernosti razwitija priro-
dy teritorii SSSR w czetwerticznom pie-
riodie (lednikowom pieriodie - antropogenie).
Czast 1. K VI Kongressu JN KWA w Polsce.
-[Inyd.] Mosk. Gosud. Uniw. im. M. W. Łomonosowa.
Geogr. Fakult. Moskwa 1961

K. 7. Relief i stratigrafija czetwerticznych ottożenij
Siemiero-Zapada Russkoj rawniny. K VI Kongr.
JN QUA w Warszawie 1961. Otwiestw. red.: K. K. Mar-
kow. - Izdat. Akad. Nauk SSSR.
+ 2 mapy = do map. Zv. Rese. poz 6 i 7. Moskwa 1961

BIBLIOTEKA PROF. WŁADYSŁAWA SZAFERA

Markow K.K.

K. 8. Paleogeografija czwartycznego perioda

SSSR (K VI kongressu YNKWA w Polsce)

Pod red. : K.K. Markowa. - Izdat. Mosk.

Uniw.

Moskwa 1961

Marsáková - Němejcová Marie

Brosz. 614

Seznam prací a článků dr. Jaroslava

[1935-1957]

Veselého sestavila... [brak danych

bibliogr.] ss. 111.

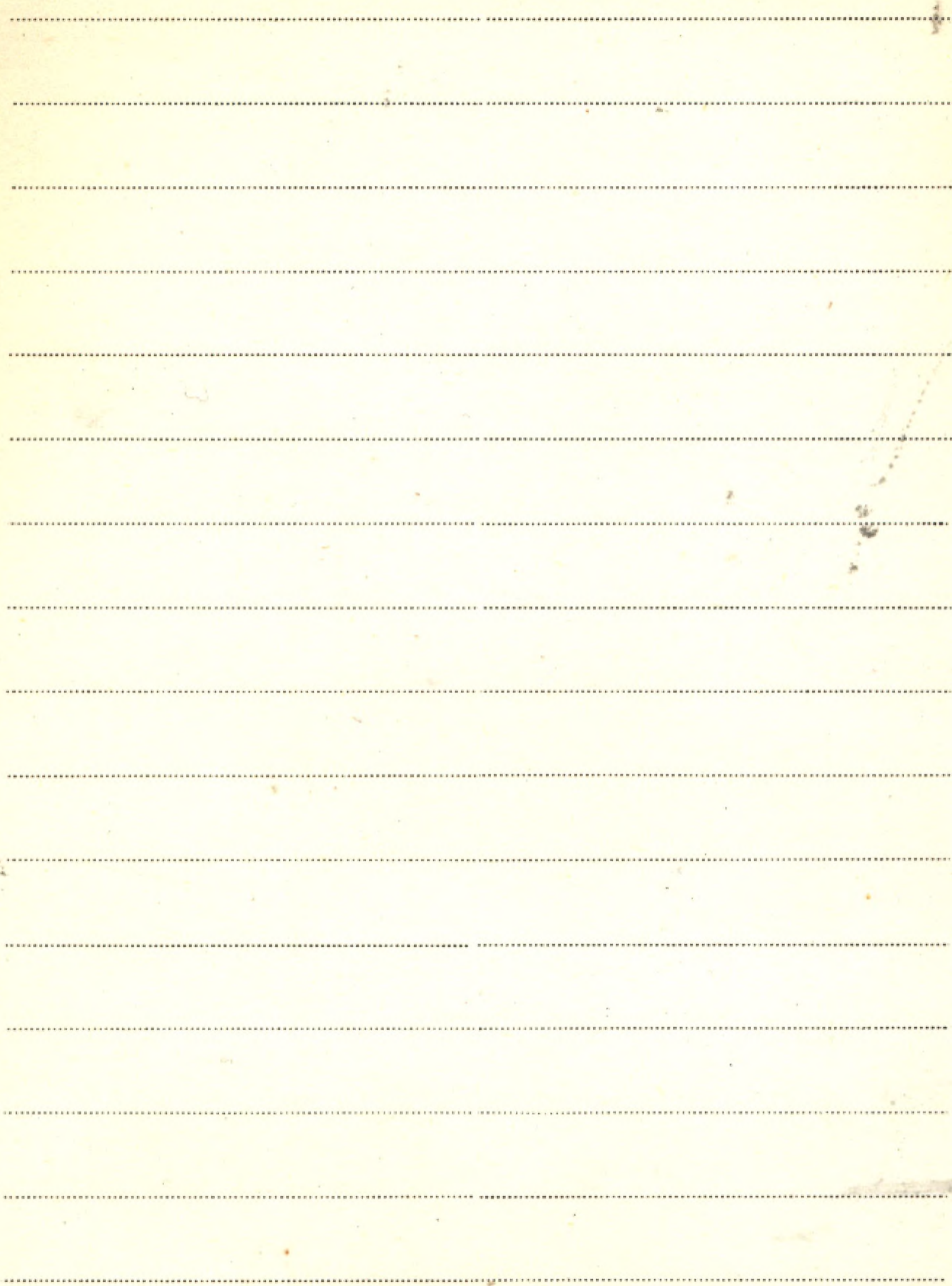

Marsaud Pierre

Brosz. 662

[współaut.] Courtot Y., Bailland L.

La Croissance et les Mouvements Ré-

volutifs du Haricot D'Espagne, Pha-

seolus Multiflorus. - Nadb: „Ann. de la

Fac. d. Scienc.” no. 26 (1965), s. 149-173

1965

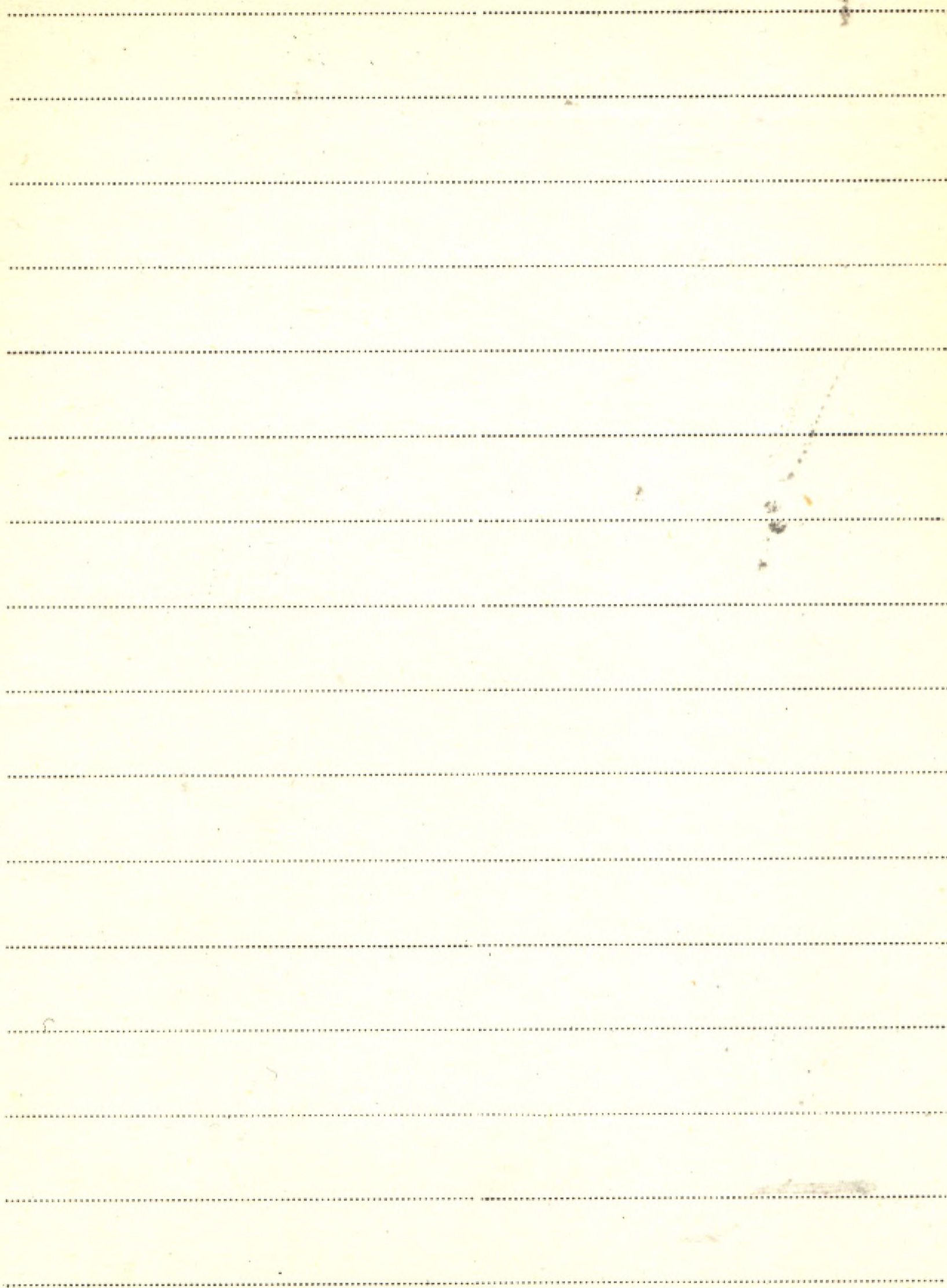

Marschall Fous

K. 1. Die Goldhagerwiese / Trisetum flavescens

5918 der Schweiz

Zürich 1847

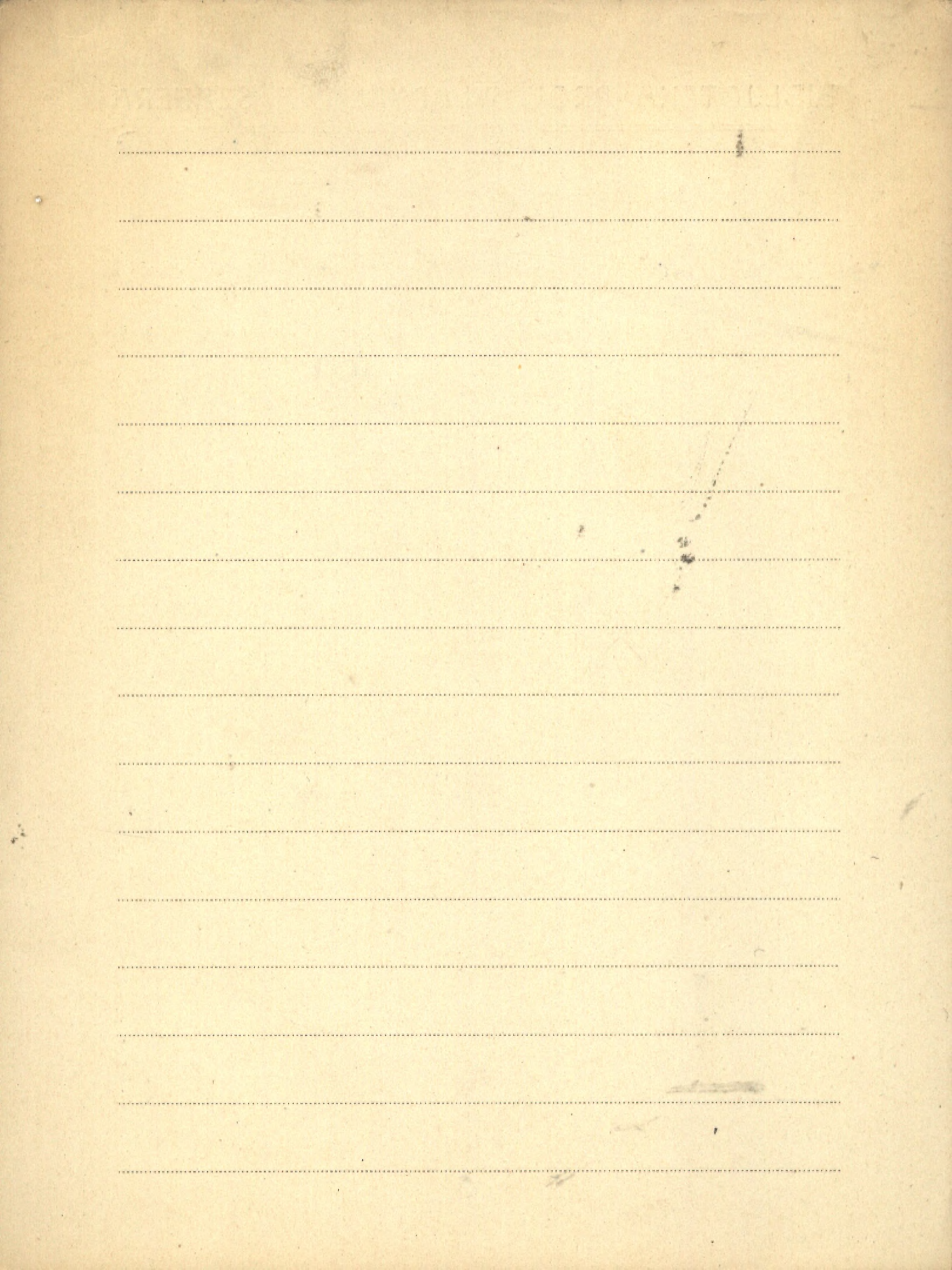

6214

Marshall Humphry

k/n. Arbustum Americanum: The American Grove.

Catalogue Alphabetique des Arbres et Arbris-

seaux, par M. Lézermes, Introduction by J. Ewan.

Hafner Publish. Comp., s. 278

New York 1967



M IV Marshall Reesh P.

1. Scientific aspect of handling tree cavities

[Cdb. Proceed. Eleventh Nat. Shade Tree Conf.

Philadelphia, Pa., August 28-30, 1935

2. Combating Infection of Storm-Damaged
Trees

Cdb. Eastern Shade Tree Conference 1938.

3. Sphaeropsis Canker and Dieback of Shade
Trees

Cdb. Fifteenth National Shade Tree Conference
Proceedings Original p. 65-70 1939.

4. Tree Pest Leaflets Black Spot Fungus
of Elm (*Guromonia ulmea* (Schw.) Thierm.)

Cdb. Forest Pathology Bureau of Plant
Industry No. 41 July 1940.

5. Control of Cedar-Apple Rust on Real
Cedar

Bull. Transactions of The Connecticut Academy
of Arts and Sciences Vol 34. July 1941.

6. Care of Damaged Shade Trees

Farmers Bulletin No. 1836 1942.

7. Common Diseases of Important Shade
Trees

(Approved by H. M. Waterman)

Farmers' Bulletin No. 1987.

Martens M.P.

P. 1. La fructification de *Tinacodendron*

Ohmanni

(Odb. : Annales de la Soc. scientifique de
Bruxelles. Sér. B. t. LV. 1935)

P. 2. Mégasporange et relief cortical chez

Tinacodendron Ohmanni.

(Odb. j. w. t. LVI. 1936)

P. 3. Le caractère "aphylle" des Rhyziales
est-il primitif ?

Publ. de l'Académie royale de Belgique
Louvain 1950.

P. 4. Les préphunerozomes et le problème de la

graine Louvain 1951.

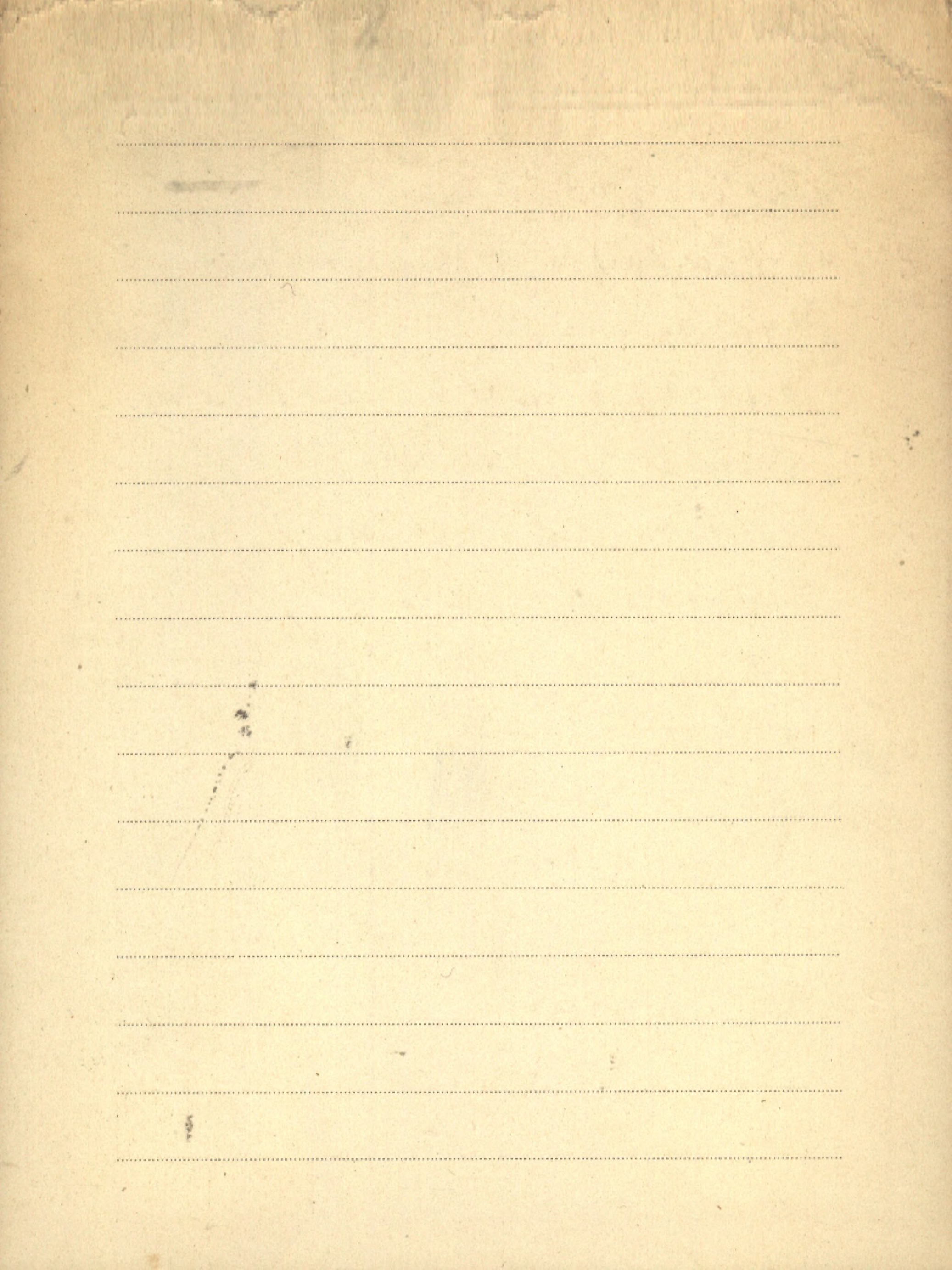

Martin A. R. H.

- P 1. South african palynological studies. T.
Odb.: „Grana Palynologica” Vol. 2 (1959) No. 1
pp. 40-68. Uppsala 1959
- P 2. The stratigraphy and history of Groenvlei,
a South African coastal fen. - Odb.: „Austr.
Journ. of Bot.” Vol. 7 No. 2 pp. 142-167
[Melbourne] 1959

Blank sheet of lined paper with horizontal ruling lines.

M IV
E. V. Martin

1. Effect of Soil Temperature on Transpiration
in *Helianthus Annuus*. (Patr: Clements F. E. (9)).

2. A large-capacity drying oven with
constant uniform temperature and
forced ventilation

(from Plant Physiology, 9)

1934

(Carnegie Institution of Washington, Lanza Barbara)

3. Studies of the effect of artificial wind
on growth and transpiration in *Helianthus
annuus* (русский автор F. E. Clements)

(Odb. 2: Plant Physiology, 10)

1935.

4. Effect of solar radiation on transpiration
of *Helianthus annuus*.

(Odb. 2: Plant Physiology, 10)

1935.

5. Ecology Adaptation and Origin

patn: Clements F.E. : 14

BIBLIOTEKA PROF. WŁADYSŁAWA SZAFERA

Martin Paul S.

K.1. The last 10 000 years. A fossil pollen

III 2842 record of the American Southwest. - [Wyd.]

The Univ. of Arizona Press. - 4°.

Tucson 1963

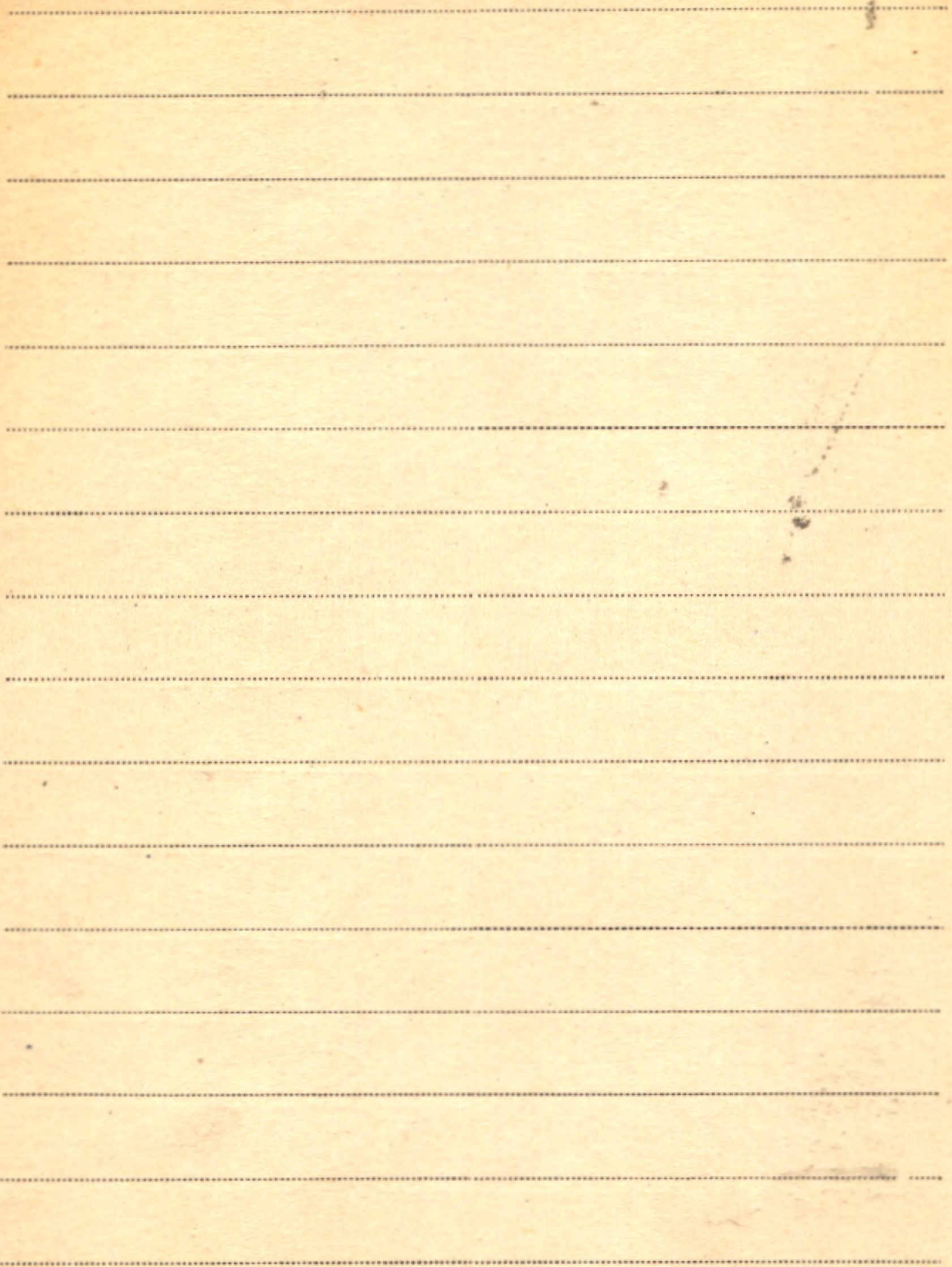

M 10

Martinec Theodor

1. Bodendämpfung und Vegetation

(Odb. 2: Planta, Archiv f. wissenschaftl. Botanik

27. Bd. 3 Heft)

Berlin 1937

② Reactivnost půdní studována novými
metodami, jako soubor ekologických

činitelů. I. Pata: Úleha 1.

③ ziv. II „ Úleha 2.

④ ziv. III „ Úleha 3.

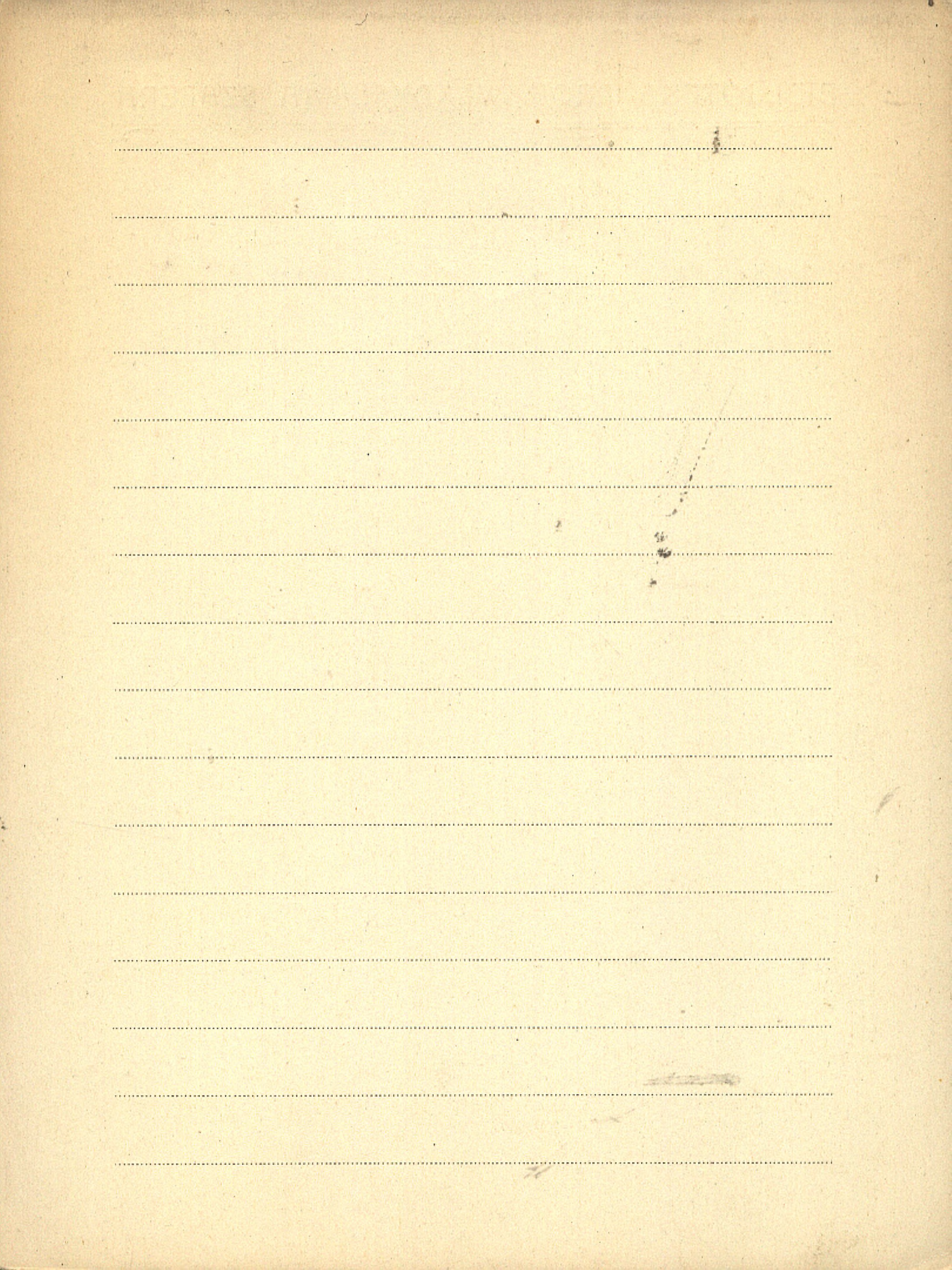

Martini Erlend

P 1. *Pemma angulatum* und *Micrantholithus basquensis*, zwei neue Coccolithophoriden-Arten aus dem Eozän. — Odb.: „Senck. leth.“ Bd. 40 Nr. 5/6 S. 415-421.

Frankfurt am Main 1959

P 2. Discoasteriden und verwandte Formen im NW-deutschen Eozän (Coccolithophorida). 2. Stratigraphische Auswertung. — Odb.: „Senck. leth.“ Bd. 40 No. 1/2 S. 137-157

Frankfurt am Main 1959

P 3. Nannoplankton aus dem Tertiär und der obersten Kreide von SW-Frankreich. — Odb.: „Senck. leth.“ Bd. 42 No. 1/2 S. 1-41.

Frankfurt am Main 1961

Martinides Waltraute

1. Pharmakognostische Untersuchungen
an Compositenblättern IV.

Fabr: Himmelbauer N. 11.

THE UNIVERSITY OF CHICAGO LIBRARY

[Faint, illegible handwriting on lined paper]

"Martius Carl Friedrich Philipp von"

Leben und Werk des Botanikers Carl

Friedrich Philipp von Martius (1794-1868).

Einführung[w], Reise in Brasilien in den

Jahren 1807-1820 von J. B. von Spix

und C. F. Ph. von Martius. Stuttgart 1966

s. T. XVII " ... von K. Mägdefrau

zob. : Brosz. 1078/

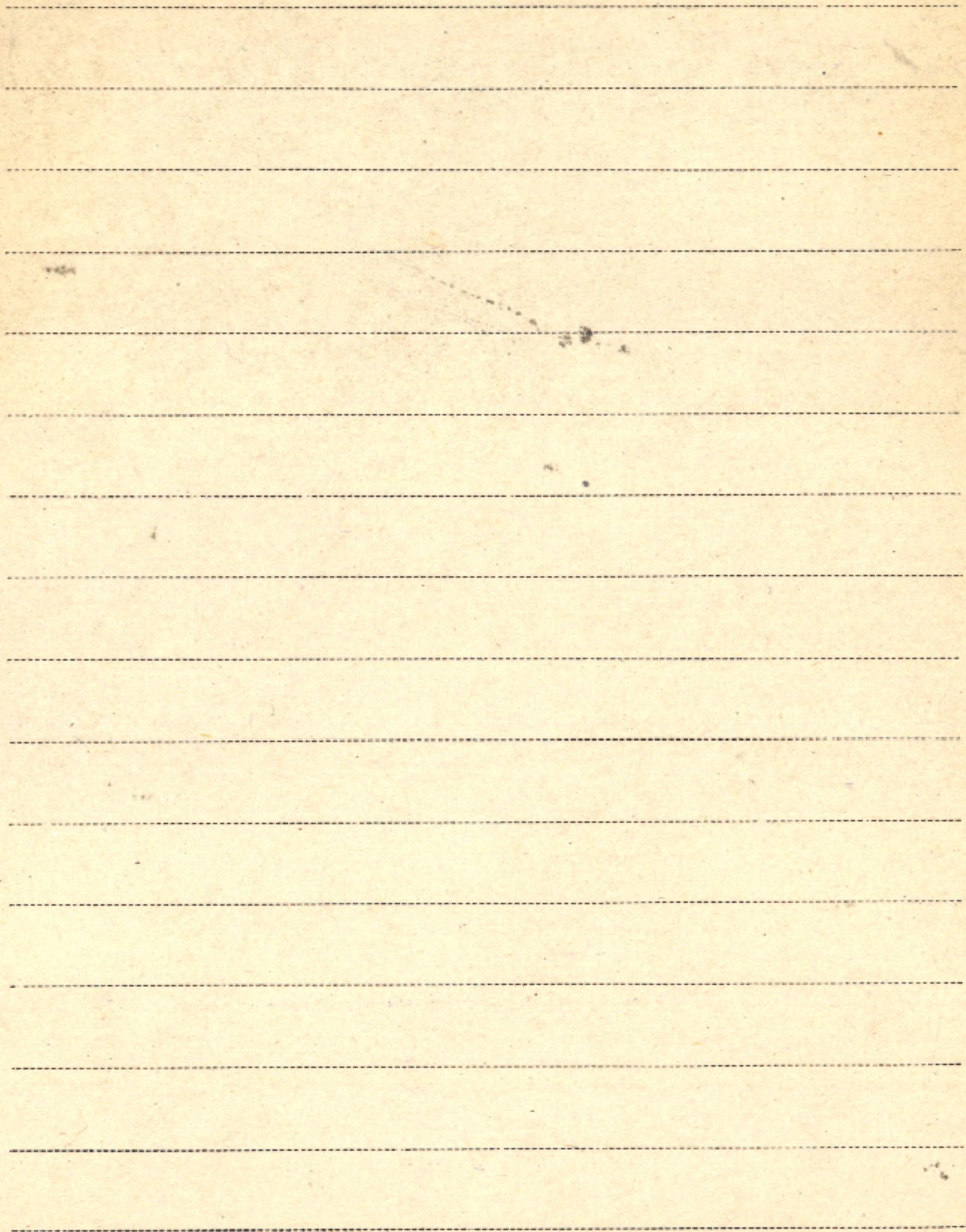

III
115910
Dr. Martonne

1. Zarys geografji fizycznej - (Książka)

- Lwów 1927

BIBLIOTEKA PROJEKTU WARSZAWY

Blank lined page with horizontal ruling lines.

Marty Pierre

P. 1. Végétaux fossiles des rivières plio
cènes et les Clavades

Aurillac 1905

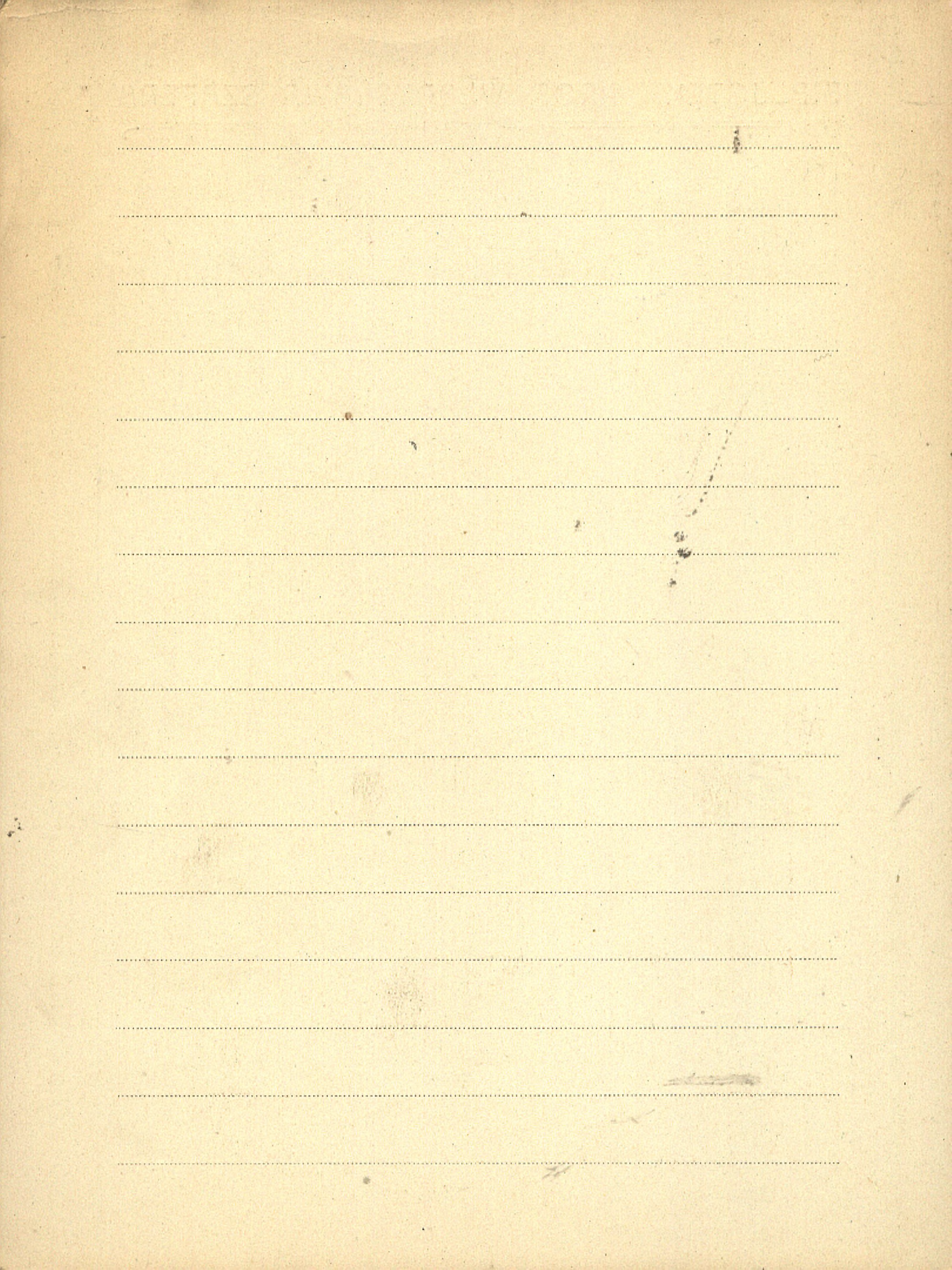

№ IV Marszewska-Zemińska

1. O występowaniu azotobakteria w glebach polskich
Bull. de l'Acad. Polon. des Sciences et des Lett. Kraków 1922

2. Państwowy Instytut Badawczy Gospodarski
Wielkiego w Pińskach.

Pińsk 1946-47.

RECEIVED FROM THE OFFICE OF THE SECRETARY OF THE ARMY

Blank lined page with horizontal ruling lines.

Maruszczak Henryk

K. A. [współant.]: Wilgat Tadeusz

II 5997

Rzeźba strefy krawędziowej Roztocza Środko-
wego. Wydruk. w: „Annales Univ. M. Curie-Skło-
dowska”, Sectio B, Vol. X, 1. Lublin 1956

THE UNIVERSITY OF CHICAGO

PHYSICS DEPARTMENT

PHYSICS 309

PHYSICS 309

PHYSICS 309

PHYSICS 309

PHYSICS 309

PHYSICS 309

PHYSICS 309

PHYSICS 309

PHYSICS 309

PHYSICS 309

PHYSICS 309

PHYSICS 309

PHYSICS 309

PHYSICS 309

PHYSICS 309

PHYSICS 309

Szymon Marycjusz z Pilzna

K. 1. O szkołach czyli akademiach ksiąg dwoje.

Przetoczył A. Danysz, wstępem i objaśn. opatrzył

H. Barycz. - wyd. PAN Zakł. Im. Ossolińskich.

Wrocław 1955

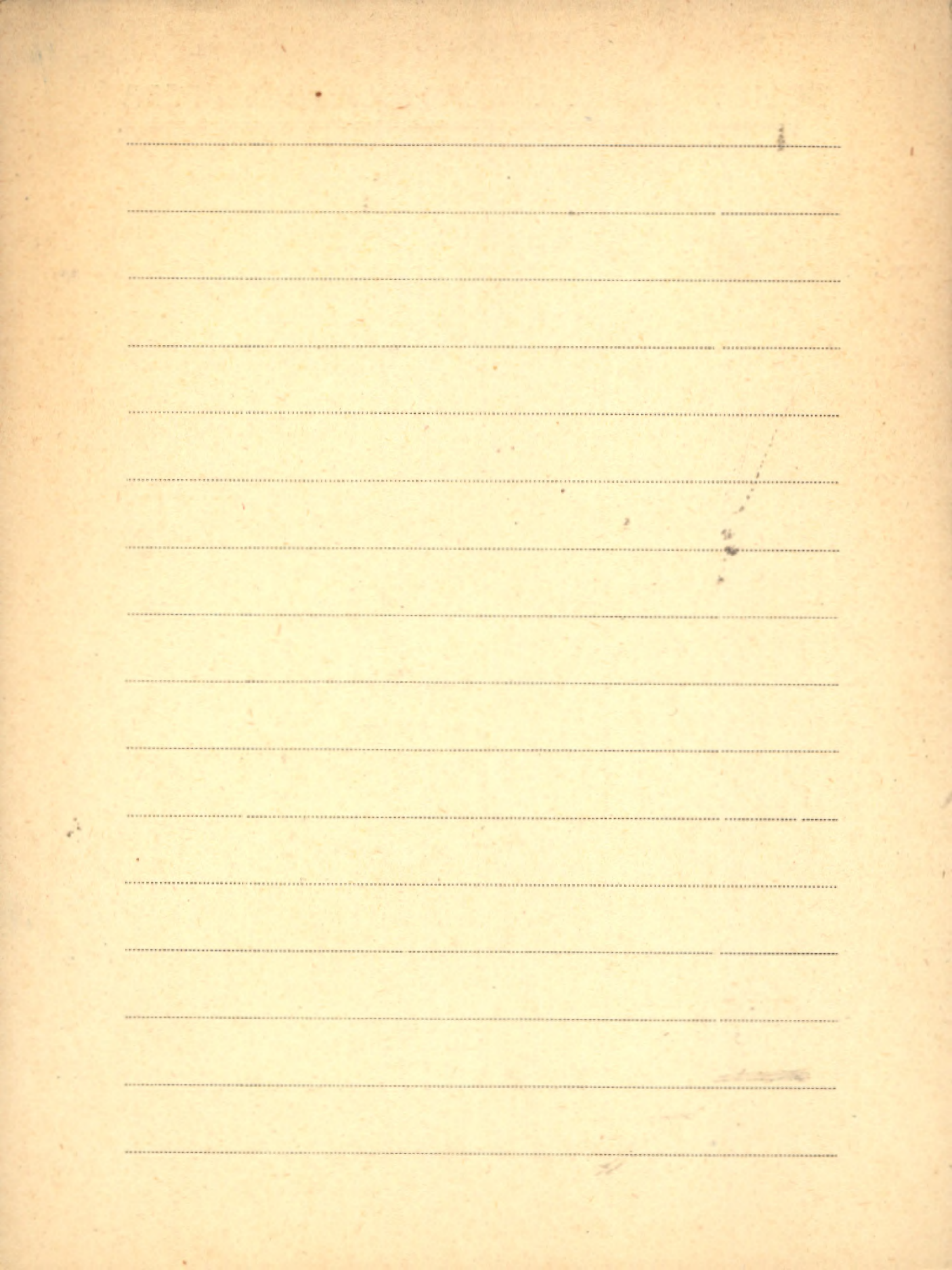

IV Mastowa J.W.

P.1. Rezultaty izuczenija sporowo-pylcowych
spektrow pliocenowych i czetwierticznych
ottozenij po kiernu Aleksandrijskoj opor-
noj skwazyiny (rajon g. Kizljar). - Odb.:
„Trudy. Wsiesojuzn. Nauczno- Issledowatel'ski
Institut Prirodných Gazow (WNYJGAZ).
Wyp. 10(18): Mater. po Geologii Gazonos-
nych Rajonow SSSR" str. 285-292.

1960

IV Mason R.

1. Callitriche in New Zealand and Australia.

Odb.: "Anstr. Journ. of Bot." Vol. 7 No. 3.

1959

2. Three waterweeds of the family Hydrocharitaceae in New Zealand. - Odb.:

"New Zeal. Journ. of Science" Vol. 3 No. 3.

1960

3. Dispersal of tropical seeds by ocean currents.

-Odb.: "Nature" Vol. 191 No. 4786.

1961

Brosz. 1226

The Species of Ruppia in New Zealand.

-Nadb.: "New Zealand Journ. of Bot." Vol. 5!

1967 No. 4

1967

Blank lined page with horizontal ruling lines.

M IV

Alfano L. i Saccardo G.

1. Attraverso il Territorio dei galli e sidama
(note agrarie)

Firenze 1939-XM.

1890

Blank lined page with horizontal ruling lines.

Massalski Edmund

Kln A. Obrazy roślinności Krainy Gór Święto-

6218

krzyskich. Pamiętnik poszukiwań florystycz-

nych Kazimierza Kaznowskiego. - [Wyd.]

Kiel. Tow. Nauk. Kom. Nauk Ścisłych. - Wydawn.

Artyst. - Graf.

Kraków 1962

Brosz. 1057

Żywotność świerka w Świętokrzyskim

Parku Narodowym. - Nadb.: Roczn. Den-

drol. Vol. 20: 1966, s. 135-136

Warszawa 1966

N. IV Mastart Jean.

- 1. Comment les plantes vivaces maintiennent
leur niveau souterrain, 1903
"Bull. du Jardin Bot. de l'Etat a Bruxelles"

Faint, illegible text at the top of the page, possibly a title or header.

A series of horizontal dotted lines spanning the width of the page, serving as a guide for writing. The lines are evenly spaced and extend across most of the page's width.

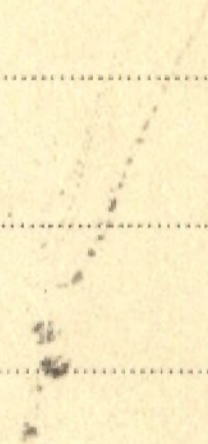

1

Mastalerz Janina

1.) Morfologia glacjalna Doliny Lichej w Tatrach

Tatr. Klimarewski M. : 9

BIBLIOTHEQUE MUSEE HISTORIQUE NATIONAL

[The page contains approximately 25 horizontal dotted lines for writing, which are currently blank.]

M IV Mastaukiemczowa - Zofia

P. 1. *Megaspory z pokładā Elzbitā (warstwy tarivkie)*
w Sierny

Acta Societ. Nat. Poloniae Vol. IX. Supplem. 1932

2. *Biologowie polscy*

(*Biblioteczka Biologiczna* 2.6) Lwów - Warszawa

P. 3. *Tetraclinis carpatica* n. sp. z płocenu Karpat

Łachodnick - *Oblička z Acta Societatis Botanicorum*

Poloniae Vol. XXII N° 4. 1938

Brosz. 454

Biologowie polscy. "Biblioteczka biologiczna"

2.6., s. 74.

Lwów

P. *Semionotus* Cf. *Bergeri* Agassiz from the

Lias of the Holy Cross Mountains, Poland.

Brosz. 280

-Nadb: „Acta Palaeontol. Polonica” Vol. 10?

1965: No. 1, s. 57-71 + pl. I-II.

Warszawa 1965

Mastroginseppe Joy D.

P [współaut.] A. A. Cridland, T. P. Boggyo

Multivariate comparison of fossil and recent

Ginkgo wood. - *Nadb.: Lethaia* 3:3 s. 271-277

Oslo 1970

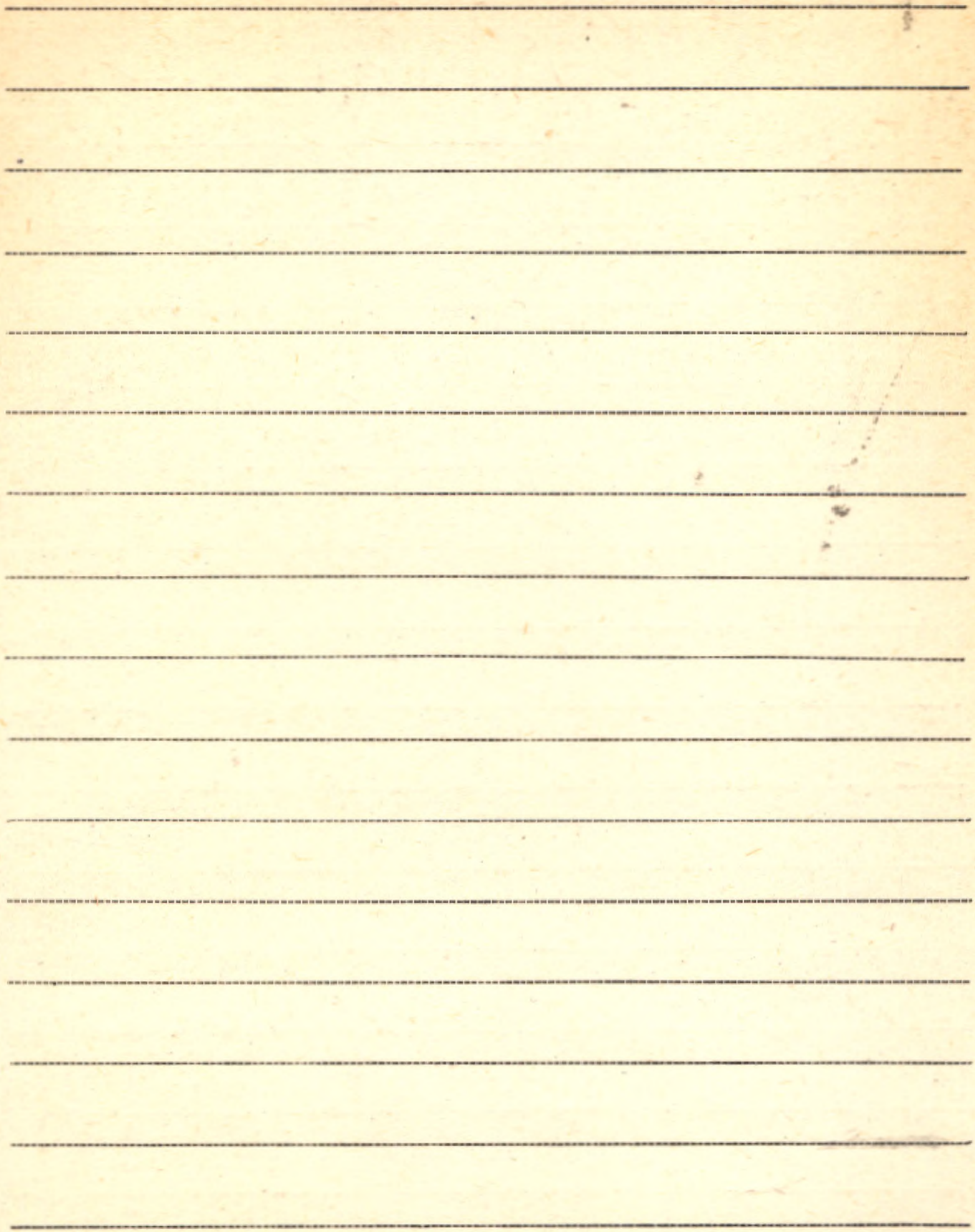

BIBLIOTEKA PROF. WŁADYSŁAWA SZAFERA

IV Maślankiewicz Kazimierz

A. Jan Nowak. - Uniwersytet Jagielloński. Wydawn.

Jubileuszowe T. XVI.

Kraków 1964

M IV

Statějka František Ph. Dr.

1. Jak těži Bacteriina pyocyanina
Pouchoví vopět: živného Průběhu
Průl. Fac. des Sciences de l'Univ. Charles
Cislo 148. 1936.

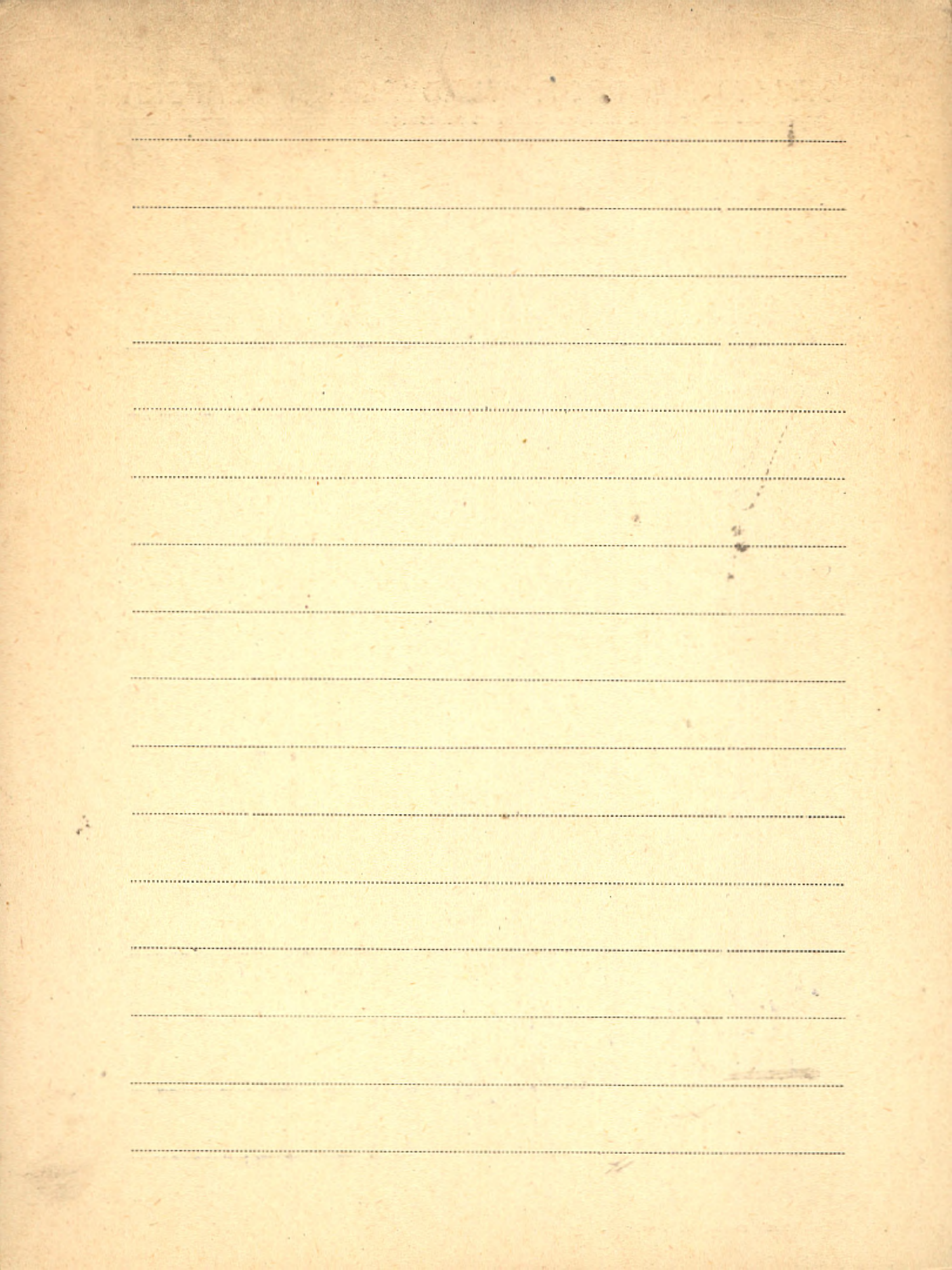

IV, Materiały do poznania flory i fauny Białorusi
 Moskwa 1930.

K. 2. Materiały po paleogeografii. Wyp. 1. Pod red.:

II 2837 W. P. Griczuka i K. K. Markowa. - Zdat. Moskows.

Uniwersytetu.

1954r.

K. 3. Materiały po palinologii i stratigrafii. Sbornik

II 2836
 statiej.

Moskwa 1954

K. 4. Materiały Konferencji Agrobiologów, Biologów
 i Medyków w Kuźnicach.

II 6580 > T. I (27.XII.1950 - 6.T.1951) 2 egz. Warszawa 1951
 6581

II 6582 - T. II (7.T.1951 - 13.T.1951) " 1951

K. 5. Materiały po historii flory i roślinności SSSR.

III 2834 Wyp. II. Główny red.: W. L. Komarow. - Zdat. Akad.

Nauk SSSR, Botan. Inst. im. ... W. L. Komarowa.

Moskwa-Leningrad 1946

6. Materiały k Poznaniju Fauny i Flory SSSR,

Yzdawajemyje Moskowskim Obszczestwom Ispytatelnej Prirody. Nowaja Serija. Utdiel zootologičeskij

tielej Prirody. Nowaja Serija. Utdiel zootologičeskij

Wyp. 35(L) : Rol' żywotnych w żyzni lesa.

Sbornik statiej pod red.: A.A. Nasimowicza.

zob.: Rol' (książka) [Moskwa] 1956

III K. 7. Materiały po istorii flory i rastitel'nosti

2835 SSSR. Gławnij red.: W. N. Sukaczew. - Yzdat.

Akad. Nauk SSSR, Bot. Inst. im. W. L. Komarowa.

Wyp. 3. (2 egz.)

Moskwa-Leningrad 1958

8. Materiały po istorii fauny i flory Kazachstana.

I. 1. Yzdat. Akad. Nauk Kazachskoj SSR.

Institut Zootologii.

Atma-Ata 1955

wycofane do czas.
Inst. Bot. PAN.
= Sygn. 706

BIBLIOTEKA PROF. WŁADYSŁAWA SZAFERA

Materiały

9. Materiały k historii nglenakoplenija na
territorii SSSR. - Akad. Nauk SSSR.

Moskwa 1960

zob. : Dokłady na siedmym sowieszczanii...

K. 2.

K/10. Materiały po antropogenu Bietorussii. K II

II 5909

Kongr. YNKWA w Warszawie, 1961 g. Red.:

K. J. Łukaszew, M. M. Capienko, Ł. N. Woznjaczk.

- Inst. Geolog. Nauk AN Bietorussk. SSR. - Izdat.

Akad. Nauk B SSR.

Minsk 1961.

K. 11. Materiały po izuczeniju ftory i rasti -

II 2838

tiel'nosti Urata. T - "Trudy Inst. Biot.

Akad. Nauk SSSR. Ural'skij Filial "Vyp. 28 (1962)

Smierdłowsk 1962

12 Materiały do dziejów oświaty w okresie
okupacji hitlerowskiej (1939-1945) na
terenie Dystryktu Krak. Cz. II
zob.: Rocznik K. 3.

K/13. Materiały z konferencji koordynacyjnej
II 5919 Sekcji Ochrony Wód PAN i Inst. Gospod.
Wodnej oraz Przedstawicieli Resortów
i Instyt. Resort. w dniach 5 i 6 marca
1964 poświęconej problemom ochrony
wód przed zanieczyszczeniem. Pod red.:
W. Goetla i S. Żameckiego. - [Maszyn.
pomiel.] s. 345. Kraków 1965

[Brosz 362]

Materiały Informacyjno-Dydaktyczne
Zarząd Główny Tow. Przyj. Dzieci - Komitet
Pomocy Dzieciom Specjalnej troski. Zesz. 1:
Maj 1965. Warszawa 1965

Materiały

II 6217

k/n. Materiały z konferencji poświęconej bada-

niom nad świerkiem pospolitym w Polsce.

- Zakł. Dendrologii i Arboretum Kórnickie

PAN . s. 108.

Kórnik 1967

k/n Materiały do dziejów ośmiaty w okresie

okupacji hitlerowskiej (1939-1945) na

terenie dystryktu krakowskiego. Cz. V.

zob.: Rocznik Komisji Nauk Pedagog.

PAN Oddz w Krak. T. 8 = k/n

Brosz. 1433

Materiały na posiedzenie plenarne Komii-

Brosz. 1448

Materiały na posiedzenie plenarne Komii-

roku 10 października 1969, PAN Komitet
Przestrzennego Zagospodarowanie
Kreju. s. 15 [maszynopis powielony].

Warszawa 1969

Materiały po geomorfologii i paleogeografii SSSR.

NL 2852-56

(Prace Instytutu Geografii Akad. Nauk SSSR)

T. 46 Nr. 3 Moskwa 1950

T. 50 Nr. 5 Moskwa 1951

T. 52 " 7 " 1952

T. 61 " 11 " 1953

T. 63 " 13 " 1955

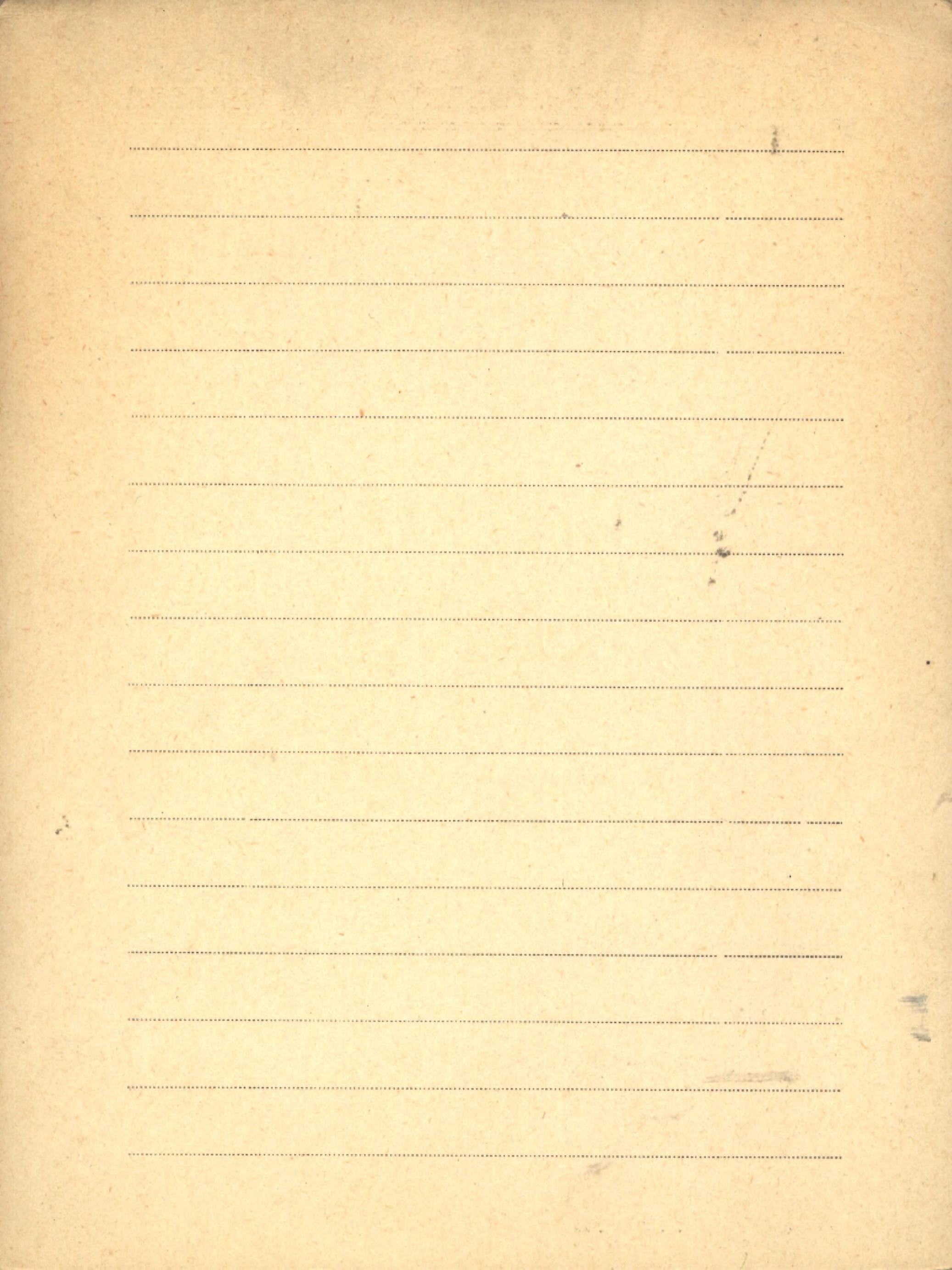

BIBLIOTEKA PROF. WŁADYSŁAWA SZAFERA

Materiały Zakładu Fitosocjologii Stosowa

nej U.W. / Nr 4: 1964 zeb.: Matuszkiewicz W. FT/26

Nr 5: 1964 - Faliński J. B.: Bibliografia fito-
socjologiczna Polski. Cz. 2:

1959-1963. Warszawa 1964

zeb.: Faliński J. B. FT/poz. 12

k/n Nr 6: 1965 - Resultats de l'Excursion Internatio-

nale Phytosociologique en Pologne

N-E. 4-10. VI. 1963 + tabl.

Warszawa - Białowieża ¹⁹⁶⁵

Nr 7: 1965 - Faliński J. B.: Szata roślinności re-

zerwatu krajobrazowego „Dolina

rzeki Wąszy” (Wzniesienia Górows-

kie). + Mapy. zeb. Brosz 49

Nr 8: 1965 - Faliński J. B., Matuszkiewicz W.:

Charakterystyka geobotaniczna

regionu Wzniesień Górskich.

zob.: Brosz. 52

Nr 9 - brak

Nr 10: 1966 - Matuszkiewicz W. - Potencjalna roślinność naturalna wybranych obiektów leśnych w Nadleśnictwie Kartuszy

- s. 10 + tab. + mapa.

zob.: Brosz. 826

Nr 11: 1966 - Faliński J.B. - Dziejniejsza potencjalna roślinność naturalna Wzniesień Górskich i Niziny Orneckiej

- s. 15 + mapa.

zob.: Brosz. 821

Materiały Zakładu Fitosocjologii Stosow-
wanej U.W.

Nr 12: 1966 - Faliński J. B. : Mapa zbiorowisk
roślinnych rezerwatu krajobra-
zowego „Dolina rzeki Wąszy”.
s. 11 + mapa.

zob.: Brosz. 822

Nr 13: 1966 - Faliński J. B. : Degeneracja
zbiorowisk roślinnych lasu miejs-
kiego w Itamie, s. 13 + mapa.

zob.: Brosz. 823

Nr 14: 1966 - Faliński J. B. : Plant communi-
ties of the Intern. Biol. Program
Study Area in Biatowieża
National Park. s. 23 + Tab + mapa.

zob.: Brosz. 824

Nr 15 - brak

Nr 16: 1966 - Faliński J.B. : Zbiorniska
roślinne rezerwanu „Czarnia”
w Puszczy Kurpiowskiej.
s. 12 + mapa.

zob.: Brosz 825

Nr 17: 1967 - Matuszkiewicz W. : Potencjalna
roślinność naturalna Niziny
Śląskiej. (cz. środk.), s. 14.

zob.: Brosz. 1047

BIBLIOTEKA PROF. WŁADYSŁAWA SZAFERA

Materiały Zakładu Fitosocjologii

Stosowanej U.W.

Nr. 18 : 1967 - Białowieska Stacja Geobotaniczna Zakładu Fitosocjologii Stosowanej Uniwersytetu Warszawskiego. s. 40 + ryc. i fotogr.

zob.: Brosz. 883 1967
Matuszkiewicza A.

Nr. 19 : 1967 - Bibliografia fitosocjologiczna Polski. Cz. 3. s. 48.

zob.: Brosz. 1048

Nr. 20 : 1967 - Faliński M.B.; Przegląd zbiorowisk roślinnych Puszczy Białowieskiej i jej najbliższych okolic. s. 22

zob.: Brosz. 1049

Nr 21 brak

Nr 22 brak

Nr 23 : 1968 - Matuszkiewicz W., Matuszkiewicz A. :

Potencjalna roślinność naturalna okolic

Jeziora Wdzydze (Bory Tucholskie).

s. 6, tab. 2, mapa l. 1. Warszawa 1968

zob.: Brosz. 1398

Nr 24 brak

BIBLIOTEKA PROF. WŁADYSŁAWA SZAFERA

Materiały Zakładu Fitosocjologii Stosowanej U.W.

Nr 25: 1968 - Synantropizacja szaty roślinnej. I Neofityzm i apofityzm w szacie roślinnej Polski. Materiały Sympozjum w Nowogrodzie, 27 - 30. VIII. 1968 przygotowane do druku pod red. J.B. Falinśkiego, s. 229 + 2 inne tabl. Warszawa 1968
zob. : k/np : Synantropizacja...

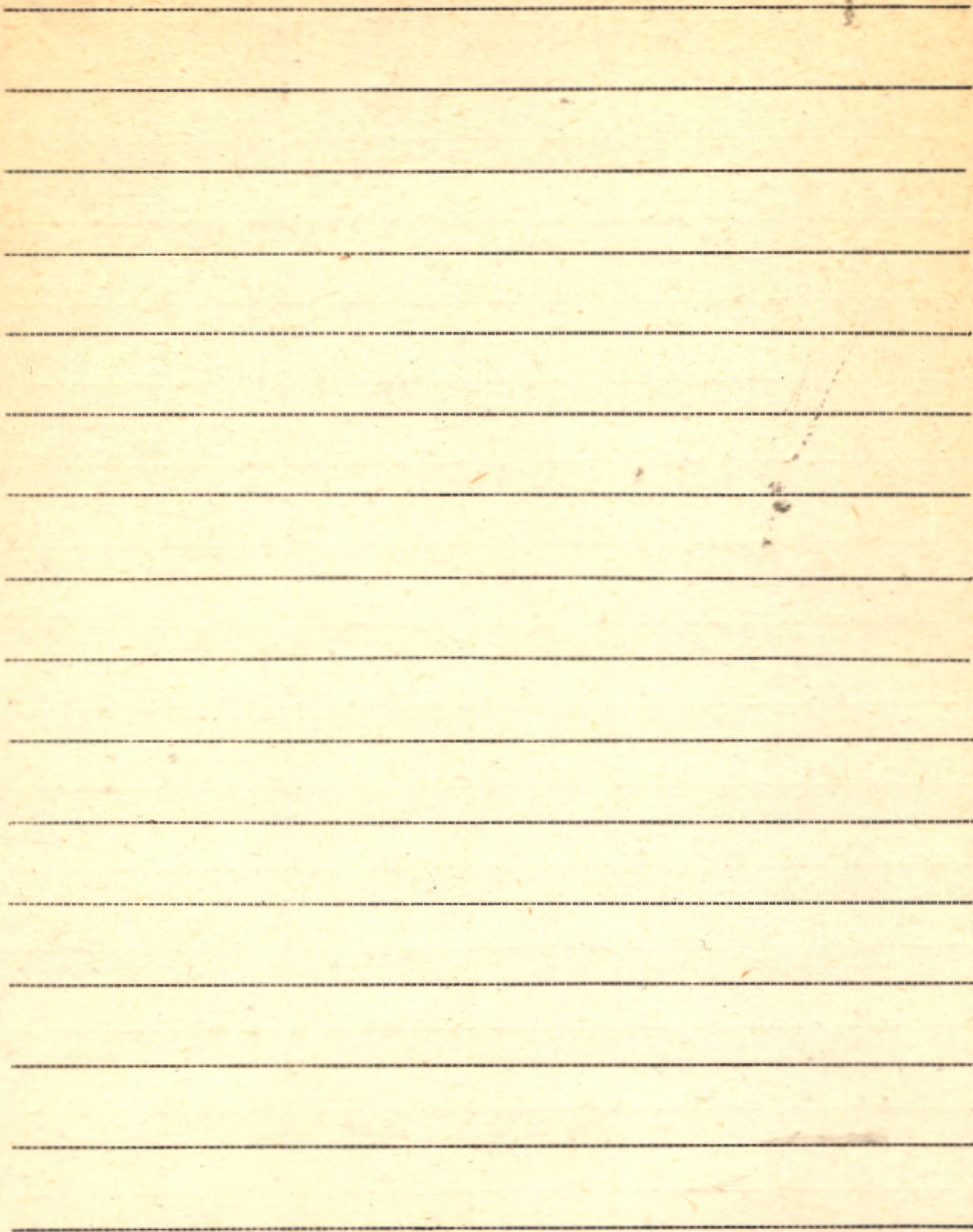

M IV

Mátthé J.

1. Revision der *Gladiolus* Arten im histo-
rischen Ungarn (po węgiersku & niem. *Strenca*.)

bdb. 2. „Botanikai Közlemények” XXXI 1934.

2. Flora Caspato-Pennonica

BIBLIOTEK PROJEKTU WARSZAWA

Blank lined paper with horizontal ruling lines.

Matjischev, N. P.

Zus. 1. Untersuchung der Torfmoore im Talgebiet des

Frubesch, eines Nebenflusses des Dnjepr.

(zu ronyjski) stanca. niemiecki

" die Verhandlungen d. Wissenschaftlichen Torfforschungs-

Institutes - Moskau

- 1928

THE UNIVERSITY OF CHICAGO PRESS

M IV Matlakowa Hajja

1. Über Gramineenfrüchte mit weichen
Fettendosperu.

"
Bull. de l'Acad. Pol. des Sciences et des Lett. Kraków 1912

2. Beiträge zur Kenntnis der Grassamen
und ihrer Keimung "dtho" - Kraków 1913

P. 3. Sredniocenne sirotyki ze "Zwiadzi" oraz
niektóre zagadnienia pochodzenia zbozi.

"Acta Societatis Bot. Polonae" - 1925

P. 4. Dalne badania nad zjawiskiem "redniocennym"
L. Litwy "dtho" - Warszawa 1929.

LIBRARY OF THE UNIVERSITY OF TORONTO

A series of horizontal dotted lines for writing, spanning the width of the page.

W. IV. Matusek

1. Ostror Ráb - Pratiimui sděluui o jho geologii 1927
" Zjard Hronici miel Geogr. i Etuogrozoina Police

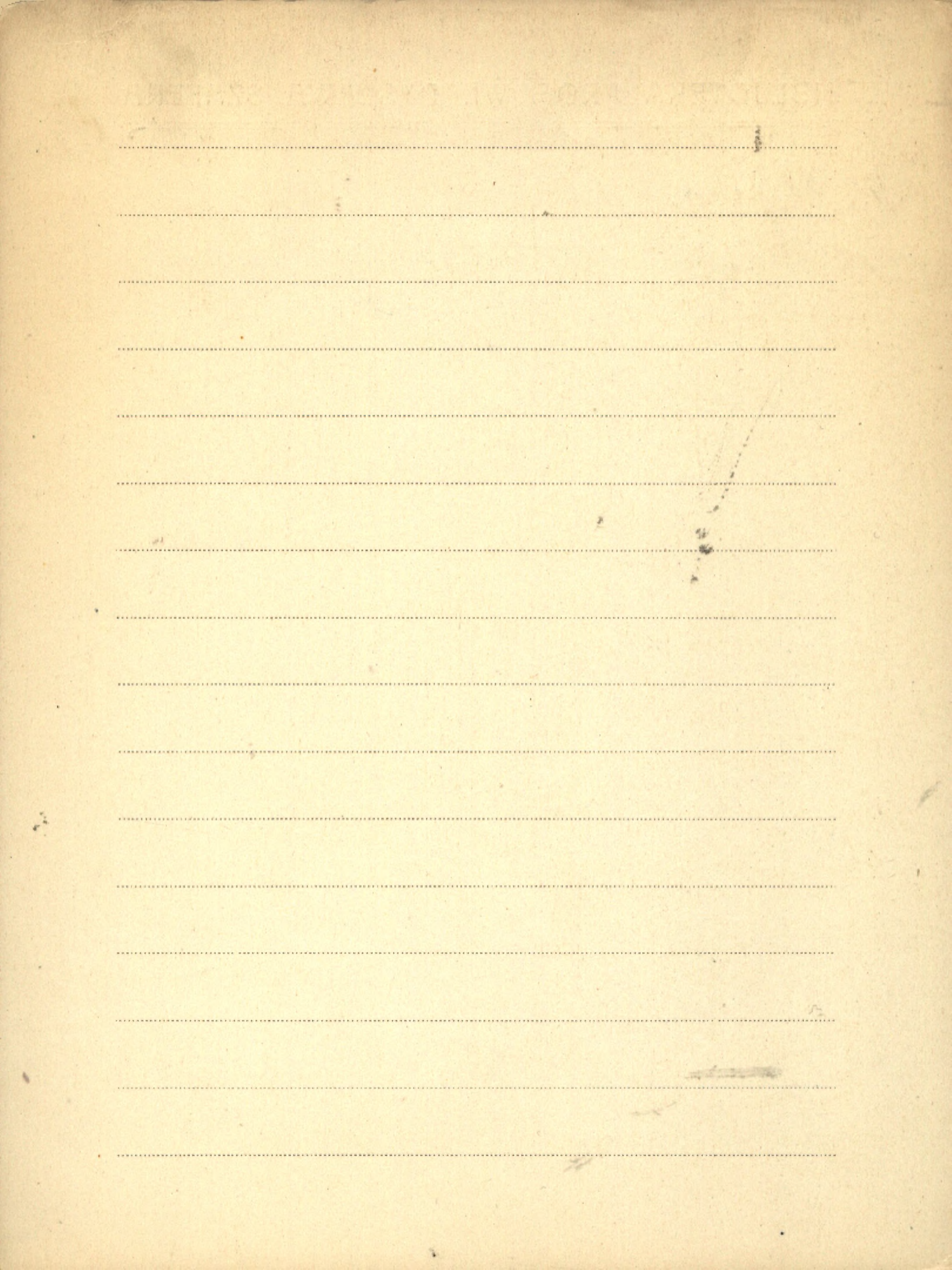

Mathiesen Fr. J.

P. Palaeobotanical Investigations into some Cormophytic Macrofossils from the Neogene Tertiary Lignites of Central Jutland, Part. I.

- Odb: Biol. Skr. Dan. Vid. Selsk. "14: 1965, no. 6,
s. 46

København 1965

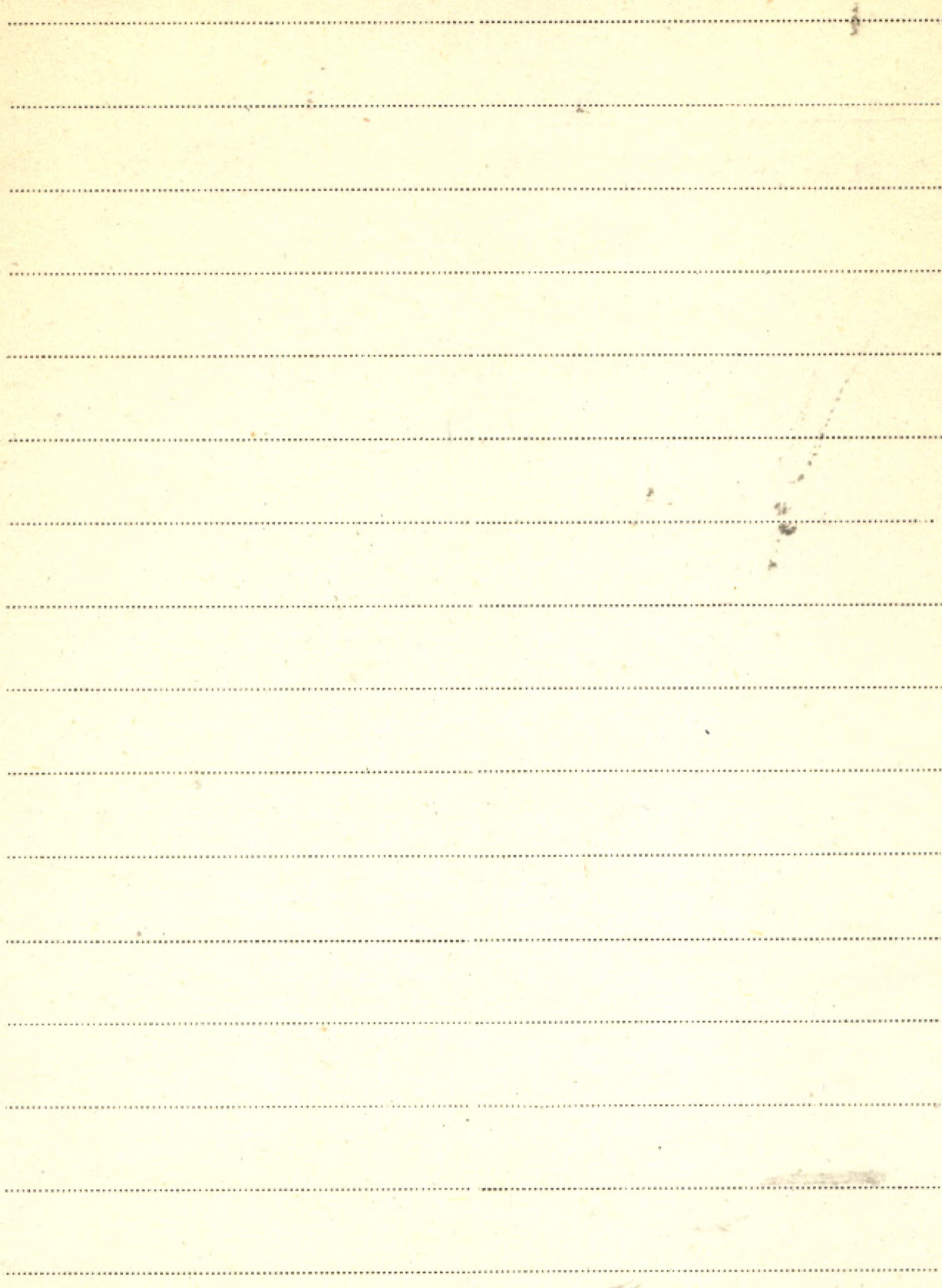

MIV

Matsumura Seiji

1. Genetische Studien über die Pentaploiden

Weizenbastarde. II. Vererbung der von den

Chromosomenzahlen unabhängigen morpho-

logischen Eigenschaften bei der Verbindung

Triticum polonicum x *T. spelta*.

(Obs. 2: ^{the} Japan. Journ. of Genetics, Vol. XII No 6) 1936

1870
BIBLIOTHEQUE
MUSEE
NATIONAL
D'ART ET D'HISTOIRE
NATURELLE

Blank lined page with horizontal ruling lines.

BIBLIOTEKA PROF. WŁADYSŁAWA SZAFERA

Matsuo Hidekuni

P 1. A study on the Asuwa Flora (Late Cretaceous age) in the Hokuriku District, Central Japan. - Odb.: The Science Reports of the Kanazawa University "Vol. 8 No. 15, 177-250 + Plates I-XXIV.

1962

P. A Study on the Neogene Plants of the Inner Side of Central Honshū (Hokuriku Region), Japan. I: On the Genus *Comptoniophyllum* Nathorst. - Nadb: "Annals of Science, Coll. of Liber. Arts, Kanazawa Univ." Vol. 2: 1965

1965

P. Palaeogene Floras of Northwestern
Kyūshū Part I: The Takashima Flora.

- "Ann. Sci. Kanazawa Univ." Vol. 4: 1967

s. 15-90

1967

P. 519. A Cretaceous *Salvinia* from the Has-
hima Is. (Gunkan-Yima), outside of
the Nagasaki Harbour, West Kyūshū,

Japan. - Nadb.: "Trans. Proc. Palaeontol.

Soc. Japan" N.S. No. 66: 1967 s. 49-55,

1967

P. A Study on the Neogene Plants in the Inner
Side of Central Honshū, Japan. II. On the Mi-
nohiraotori Flora (Pliocene) of the Palaeovol-

cane-like Deposits. - Nadb.: "Ann. Sci. Ka-

nazawa Univ." Vol. 5: 1968 s. 29-77.

1968

BIBLIOTEKA PROF. WŁADYSŁAWA SZAFERA

Matsuo Hidekuni

[współaut.]

Ômura Kazuo.

P. On the taeniopteris from the Togadani
Flora (Tedorian), at Togadani, Ishikawa
Prefecture Central Japan. - Nadb. Trans.
Proc. Palaeont. Soc. Japan" N.S. R. 1968, No.
71, s. 285-295.

1968

P On the Ômichidani flora (Upper Cretaceous)
inner side of Central Japan. - Nadb. Trans.
Proc. Palaeont. Soc. Japan, N.S. No. 80: 1970
pp. 377-389, tabl. 2. 1970

P Palaeogene floras of Northwestern Kyûshû.
Part 2: The Sakito flora. - Nadb. Ann. Sci.
Kanazawa Univ. Vol. 7 = 1970 pp. 13-62.
1970

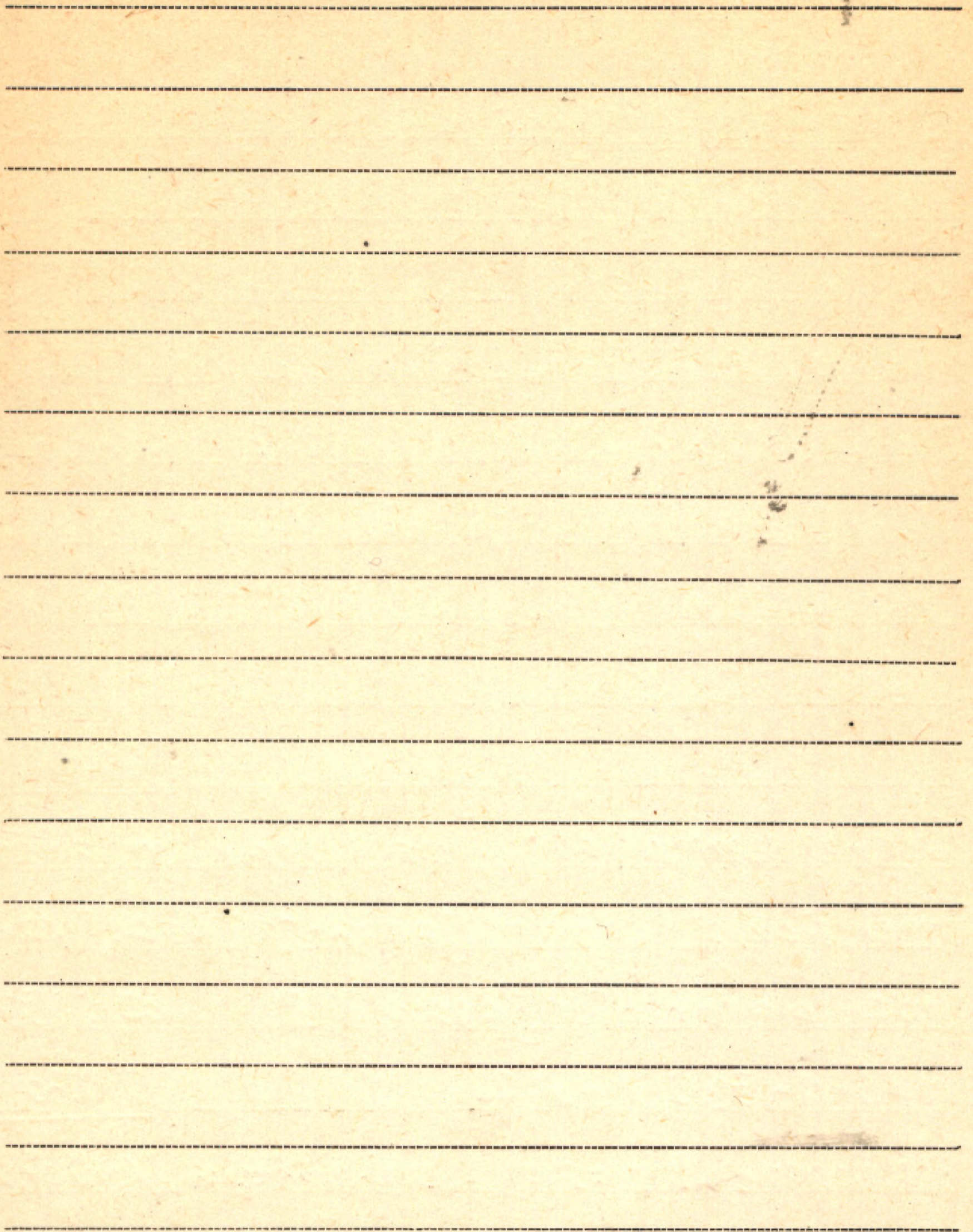

M IV Mattfeld Joh.

1. Auswertung zur Ausführung der pflanzen-
geographischen Kartierung Deutschlands, 1927.
„Botanisches Museum“ Berlin-Dahlem

BIBLIOTEKA ERON WEADY WAWA BATERA

Blank lined paper with horizontal ruling lines.

Matthes Horst-Werner

- P 1. Výsledky vykopávk Geologicko-paleontologického ústavu Univerzity Halle v starších třetohorách Středního Německa.
[Wydruk.]w: „Univerzita Komenského v Bratislavě. Sborník“ I, 1959, str. 420-452.

1959

- P Autorenreferate der auf dem Kolloquium „Das Artproblem in der Paläontologie“ gehaltenen Vorträge. - Nachb: Ber. geol. Ges. DDR " Bd. 10: 1965 H. 4, s. 439-442.

Berlin 1965

100

Blank lined paper with horizontal ruling lines.

M IV
Matthews J.R.

1. Geographical Relationships of the British
Flora

(Cdb. 2 : The Journal of Ecology. vol. XXV No 1.)

Cambridge 1937

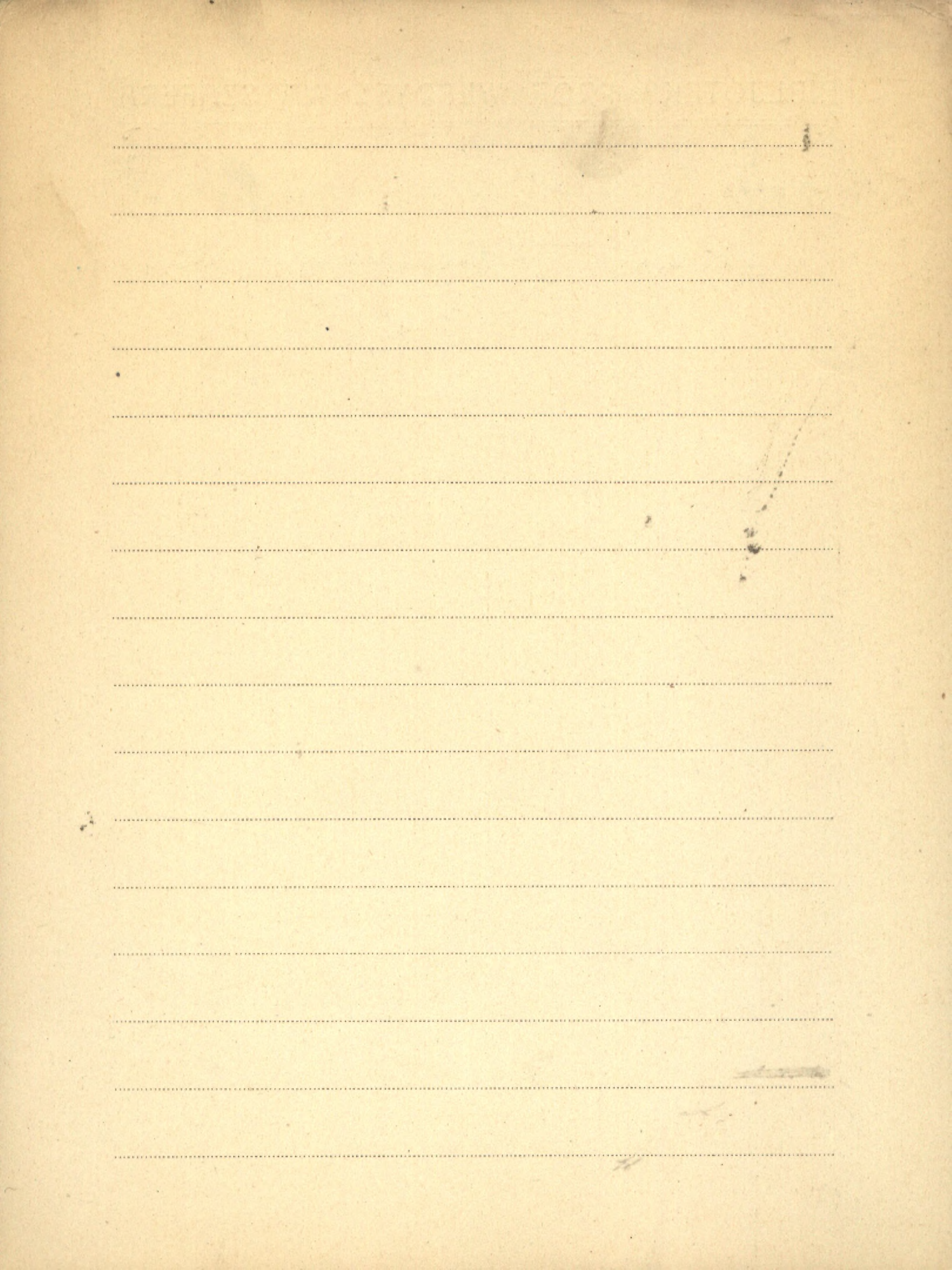

M IV

Matusiewicz Eugeniusz

1. Studia nad fotoperiodyzmem konopi

Prace Komisji Nauk Rolniczych i Leśnych Tom II

Zeszyt 2. Poznań 1953 Nakładem Gornaniskiego

Towarzystwa Gnyjaciół Nauk.

2. Wpływ nawożenia na strukturę plonu i zawar-

tość olejku kolendry siewnej (Coriandrum

Sativum L.). - [Wydruk. w]: Prace Komisji Nauk

Rolniczych i Leśnych "T. 3 Zesz. 4.

Poznań 1957

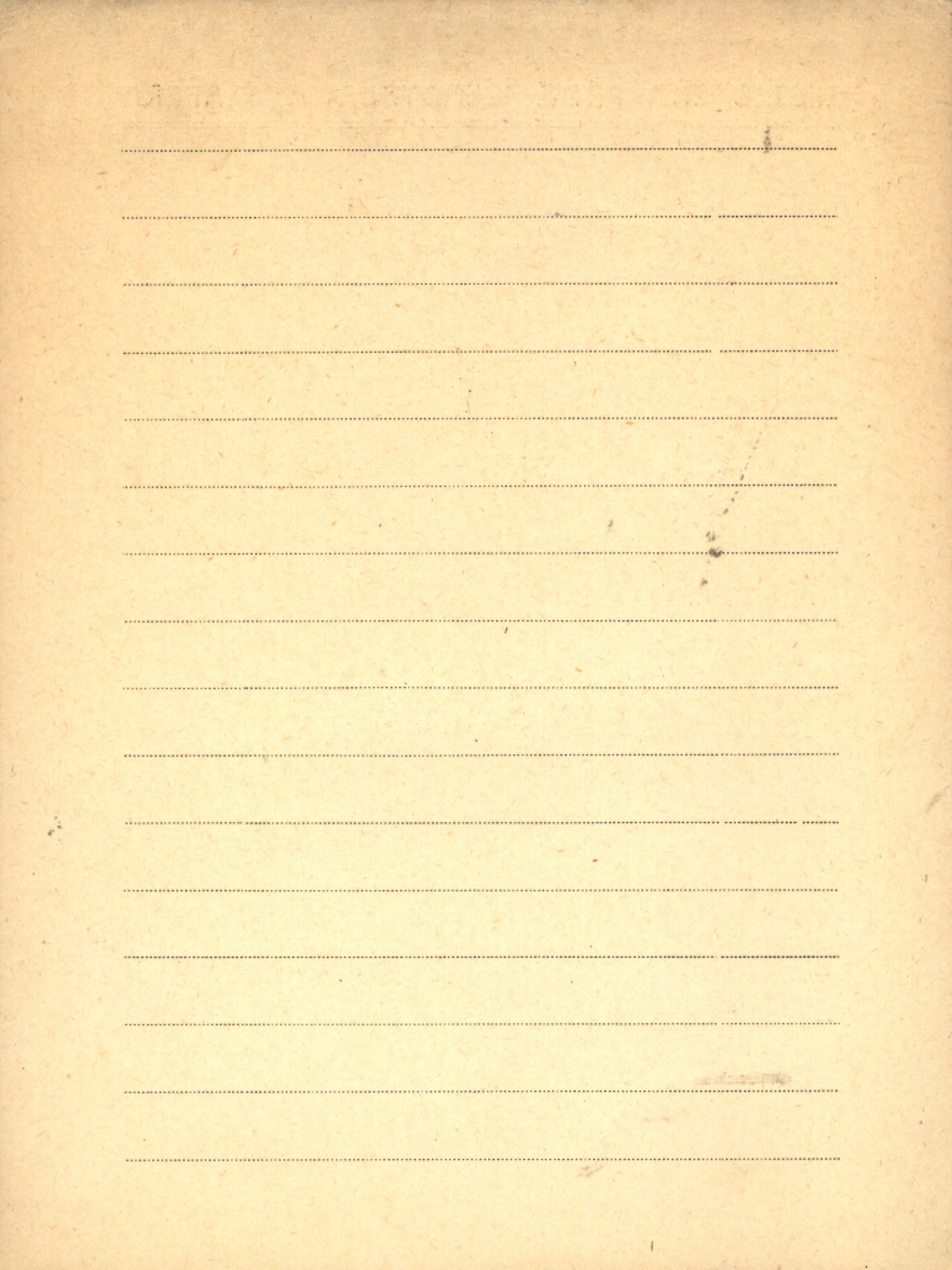

M IV Matusewski Aleksander

1. Przewidywania do znajomości mchów okolic Kalisz
(Czł. w Sprawozd. z pos. Tow. Nauk. Warsz.)

Warszawa, 1912.

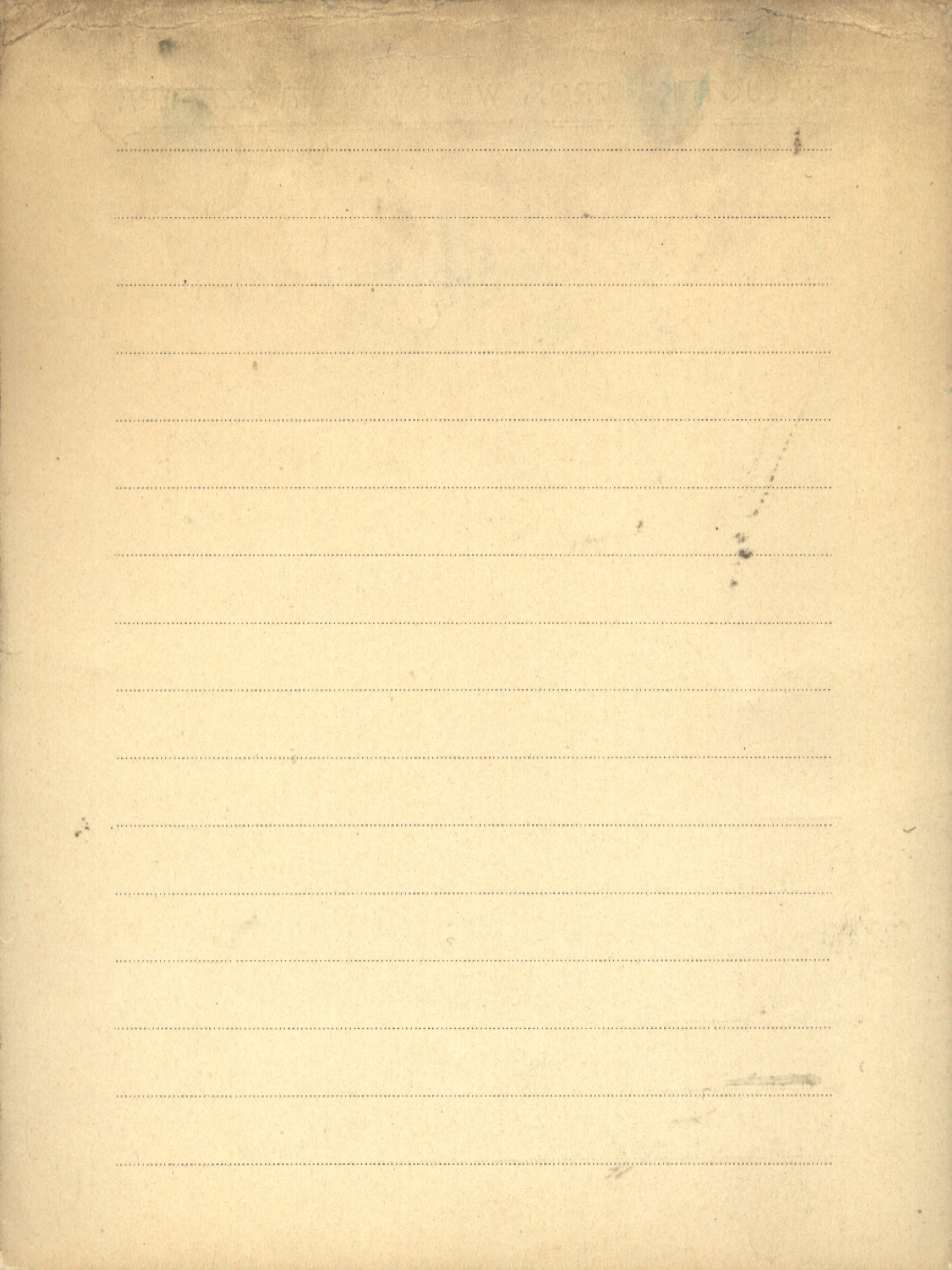

MIV

Matuszkiewicz Aniels

1. współautor: Władysław Matuszkiewicz

Wstępno-charakterystyka fitosocjologiczne

Lasu „Ruda” w Puszczykach Polskiej Akademii

Nauk - Komitet Ekologiczny. Ekologia polska

Tom II. zeszyt 1. Warszawa 1954

2. współautor: Władysław Matuszkiewicz

Die Verbreitung der Waldassoziationen

des Nationalparks von Białowieża. Polska

Akademia Nauk - Komitet Ekologiczny. Eko-

logia polska, Warszawa 1954 Tom II. zeszyt 1.

3. Stanowisko systematyczne i tendencje roz-

wojowe dąbrów białowiejskich. - Odb.: Acta

Soc. Bot. Pol. Vol. 24 Nr. 2

1955

4. Obserwacje fitosocjologiczne nad lasoborami *Quercion*

roboris) w okolicach Lublina. - Odb.: „Ekologia

Polska", T. 1 (1953) Zesz. 4.

1953

5. Pflanzensoziologische Untersuchungen im Forst-

revier „Ruda“ bei Putawy (Polen). - Odb.: „Acta

Soc. Bot. Pol.“ Vol. 25 Nr. 2.

1956

zob.: W. Matuszkiewicz M.V/17

6. Materiały do fitosocjologicznej systema-

tyki buczyn i pokrewnych zespołów

(związek Fagion) w Polsce. - Odb.: „Acta

Soc. Bot. Pol.“ Vol. 27 Nr. 4.

[Warszawa] 1958

7. Pflanzensoziologische Untersuchungen der
Waldgesellschaften des Riesengebirges.

Odb.: „Acta Soc. Bot. Pol.“ Vol. 29 (1960) Nr. 3.

[Warszawa] 1960

zob.: W. Matuszkiewicz M.V/19

MIV Matuszkiewicz Aniela

8. [współaut.] W. Matuszkiewicz

Zespoły roślinne Karkonoskiego Parku Narodowego, Część I, zbiorowiska łąkowe - Odb.:

"Spraw. Wrocl. Tow. Nauk" T. 15 (1960) B
s. 28-30. Wrocław 1962

9. La cartographie phytosociologique en Pologne.-

Nadb.: Bericht über das Intern. Symposium

für Vegetationskartierung vom 23-26.3.1959

in Stolzenau/Weser. Hrsg. von R. Tüxen"

s. 347-352.

Weinheim 1963

10. Bibliografia polskich map fitosociologicznych. Cz. 1: do roku 1963 - Materiały

Zakt. Fitosocjal. Stosow. U.W." Nr 3 (1964)

Warszawa 1964

per 10 premissione
do 000. = sygn. 1033

poz. M p. n. m. s. i. o. n. a
de dz. u. a. n. = 599 n. 1033

M. [współaut.] Faliński J. B.

Bibliografia fitosogologiczna Polski.

Cz. 2: 1959 - 1963. — „Mater. Zakt.

Fitocjol. Stosow. U.W. „Nr 5 (1964)

Warszawa 1964

Brosz. 1048

Cz 3: 1964-66.

Bibliografia fitocjologiczna Polski. 1.

„Materiały Zakt. Fitocjol. Stosow. U.W. „Nr. 19:

1967, s. 48

Warszawa 1967

Matuśkiewicz Władysław

1. Przyczynek do ekologii brzoza

Annales Univ. M. Curie-Skłod. V. III. 2 1948

Lublin.

2. Studia systematyczne nad Eriophila
verna L. II. Przyczynek do znajomości

Charakter, Biologia biometryczna Władysław
Matuśkiewicz Lublin 1948.

3. Z badań nad zmiennością Eriophila

verna L.

Lublin 1948.

4. Zespoły leśne południowego Polania

Lublin 1947.

5. Rozmieszczenie lasów okolic Lublina

Lublin 1948.

6. Z badań nad fotoklimatem zespołów leśnych

7. Przyrządek do pomiaru fotoklamrą
współór nina lińey

66b. 3 „ Kosmosi” Seria 4. Rozprawy.

8. Uwagi o zmieniowości liści buka (Fag. sily)
w Siedlecach Lublin 1949.

9. Badania fitosocjologiczne w lasach
bukowych w Siedlecach
Lublin 1950.

10. Lespóły lesne Białowieckiego Parku
Narodowego. - Naktudem Uniwersytetu
Marii Curie-Skłodowskiej. Lublin 1952.

11. Obserwacje nad wartością osmatyczną roślin
zielnych w zespołach lesnych Białowieckiego
Parku Narodowego - Ekologia Polska

Komitet Ekologiczny Polskiej Akademii Nauk

Tom I 1953. Zeszyt 1. Współautorky Barbara

Strankowska-Smajder, Aniela Matunkiewicz,
Tadeusz Traczyk, Zofia Uziak, i Zofia Warakomska

MV
Matuszkiewicz Władysław

12. Obserwacje nad ciśnieniem atmosferycznym roślin
zielnych w zespołach leśnych północnego Rostowa
Współautorzy Lofia Uliak, Lofia Natakomska

13. Wstępna charakterystyka fitosocjologiczne
lasu „Rude” w Putniech

zob. Matuszkiewicz Aniela

14. Die Verbreitung der Waldassoziation des
Nationalparks von Biatowina

zob. Matuszkiewicz Aniela

15. współaut.: Polakowska M.

Materiały do fitosocjologicznej systematyki

borów mieszanych w Polsce. - Odb.: Acta Soc.

Bot. Pol. Vol. 24 Nr. 2

1955

16. [współaut.]: A. Matuszkiewicz

16. Materiały do fitosocjologicznej systematyki ciepłolubnych drzew w Polsce. - Odb.: Acta Soc. Bot. Pol.

Vol. 25 Nr. 1.

1956.

[współant.]: A. Matuszkiewicz

17. Pflanzensoziologische Untersuchungen im Forstrevier „Ruda“ bei Putawy (Polen). - Odb.: „Acta

Soc. Bot. Pol.“ Vol. 25 Nr. 2.

1956

18. Potrzeba zorganizowania w Białowieży Stacji Botanicznej. - Odb.: „Kosmos „A“ 2.3 R. 8.

[Warszawa] 1959

19. [współant.]: A. Matuszkiewicz

Pflanzensoziologische Untersuchungen der Waldgesellschaften des Riesengebirges.

Odb.: „Acta Soc. Bot. Pol.“ Vol. 29 (1960) Nr. 3

[Warszawa] 1960

[współant.]: M. Borowik

20. Materiały do fitosocjologicznej systematyki

lasów łęgowych w Polsce. - Odb.: „Acta Soc.

Bot. Pol.“ Vol. 26 (1957) Nr. 4.

[Warszawa] 1957

Matyszkiewicz Władysław

[współant.] H. Traczyk, T. Traczyk
21. Materiały do fitosociologicznej systematyki
zespółów olsowych w Polsce. - Odb.: „Acta
Soc. Bot. Pol.” Vol. 27 (1958) Nr. 1.

[Warszawa] 1958

22. Dyskusja nad systemem zbiorowisk roślin-
nych Europy Zachodniej i Środkowej. - Odb.:
„Wiad. Bot.” T. 6 z. 3 s. 205-216.

1962

23. Zur Systematik der natürlichen Kiefern-
wälder des mittel- und osteuropäischen Flach-
landes. - Odb.: Mitt. flor.-soz. Arbeitsgem.
H.F. 4 [H.] 9 s. 145-186.

Stolzenau/Weser 1962

24. Zespoły roślinne Karkonoskiego Parku Narodowego

Węgo. Część T, Zbiorowiska leśne. - Odb.:

"Spraw. Wroct. Tow. Nauk." T. 15 (1960/8).

s. 28-30.

Wrocław 1962

zob.: Matuszkiewicz Aniela [współaut.] M w/8.

25. Zur systematischen Auffassung der oligo-

tropen Bruchwaldgesellschaften im Osten

der Pommerschen Seenplatte. - Nadb.: Mitteil.

d. Flor.-soziol. Arbeitsgemeinschaft N.F.

H. 10: Festschrift für Prof. Dr. Otto Stocker⁴

s. 149-155 + 1 tab. [iluz. dołączona]

Stolzenau/Weser 1963

26. Tymczasowa klasyfikacja zespołów leśnych

Polski. - Materiały Zakt. Fitosocjol. Stosow.

U.W. "Nr 4.

Warszawa-Białowieża 1964

Brosz. 462

Badania geobotaniczne w północnej części Kar-

konoszy. - Nadb! Opera Corcontica. 2: 1945,

s. 43-59.

D. Z. 2821 - 2. 6. 1956 - 500

1965

poz 26 przeniesiona
do kras. = sygn. 1033

BIBLIOTEKA PROF. WŁADYSŁAWA SZAFERA

Matuszkiewicz Władysław

Brosz. 826

Potencjalna roślinność naturalna wybranych obiektów leśnych w Nadleśnictwie Kartuzy. - „Mater. Zakt. Fitosocj. Stosow. „U.W.” Nr. 10: 1966 s. 10+2 tabl + 1 mapa.

Warszawa 1966

Brosz. 853

Potencjalna roślinność naturalna Kotliny Warszawskiej. „Mater. Zakt. Fitosocjol. Stosow. U.W.” Nr. 15: 1966, s. 11 + mapa.

Warszawa 1966

Brosz. 1047

Potencjalna roślinność naturalna Niziny Śląskiej. (część środkowa). „Mater. Zakt.

Fitosocjol. Stosow. U.W." Nr. 17: 1967, s. 14

Warszawa 1967

Brosz. 1398

[Współaut.] A. Matuszkiewicz

Potencjalna roślinność naturalna okolic Jeziora

Wdzydze (Bory Tucholskie) - „Mater. Z akt. Fito-

socjol. Stosow. U.W." Nr 23, s. 6, tab. 2, mapa ląd -

na 1.

Warszawa 1968

III Matyszyński Jerzy

1. Analiza oraz ocena obowiązujących metod
zarządzania w państwowym gospodarstwie
leśnym. [Maszynopis powielany] str. 1-12.

[Warszawa 1961]

Matvejev Sergije D.

K. 1. Biogeografija Jugoslavije. Osnovni principi.

5920 - Posebna izdanja, ^{Kn. 9} Biol. Inst. N. R. Srbije.

Monographies, Vol. 9.

Beograd 1961

2. Relict and relictity in biology. Historical survey

and definition. - ~~Acta~~: Zbornik radova "Kn. 5

No. 4 Inst. za Ekol. i Biogeogr. Srpska Akad.

Nauka

Beograd 1954

3. [irspótant.] K. Apostolski

Lov riba u ogradama pomoću ptica na

Dojranskom Jezeru. - Odb.: Izdanija, Zavod

za Ribarstvo na NR Makedonija" T. 1 No. 3

str. 27-60.

Skopje 1955

Matwiejewówna L.

1. O zarysku i fazach wiodowacenia bat-
tyckiego na pojezierzu Starockim.

Patn: Glinicka J. 1

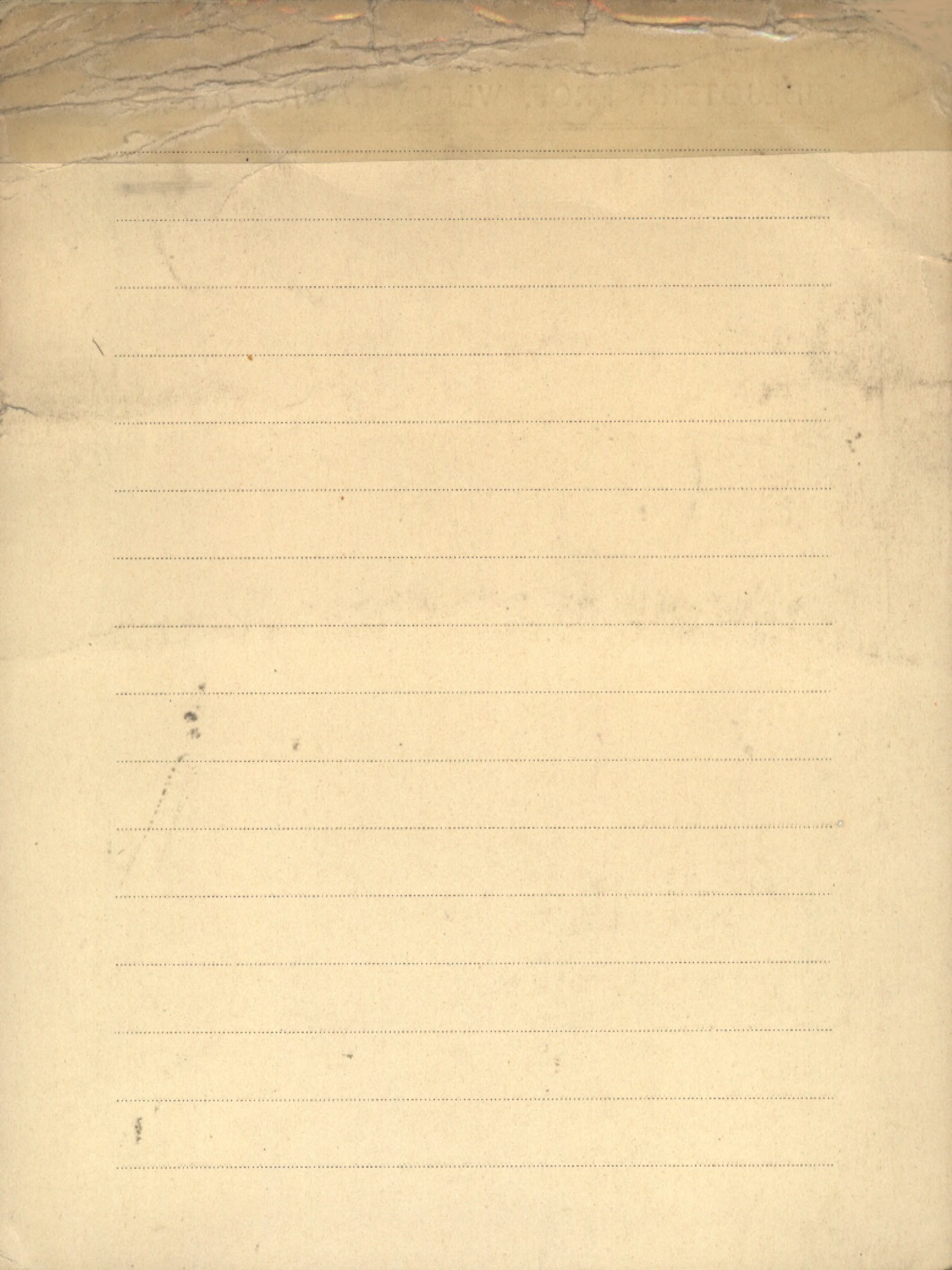

MV

Maurixio A.

1. Lichel, Lense, Aehrenlesen

(Der kleine Bund, Jahrg. 19. Nr. 9.)

Bern 1938

2. Alte Zeiten, gute Zeiten

(Der kleine Bund, Jahrg. 18. Nr. 14.)

Bern 1937

3. Die Getreide-Nahrung im Wandel der

Leiten

(Kriegs)

Luzern 1916

4. Bienenwisch und Schädlingsbekämpfung
1949.5. Der Wadel als Trachtquelle für
Bienen
1950.

6. The Influence of Pollen Feeding

and Brood Rearing on The Length
of Life and Physiological Condition
of The Honeybee 1950

P. 7. Pollengestaltung bei einigen Polyploiden Kulturpflanzen. - Odb.: „Grana Palynologica“ Vol. 1:2.

Uppsala 1956

8. Tipi di mieli della Svizzera italiana. (VI. aggiunta alla serie: tipi di mieli svizzeri). [brak danych bibliograficznych].

9. Woher stammen die im Honig enthaltenen pflanzlichen Bestandteile. - Odb.: „Archiv für Bienenkunde“ Jg. 29. 1952.

10. Report of the I. U. B. S. International Commission for Bee Botany 1952. - Reprinted from „BEE World“ 34(3): 48-51 (1953).

1953

V. Maurizio A.

11. ^[insp. J. Louveaux] Report of the Y.U.B.S. International Commission
for Bee Botany 1953 and 1954. - Odb.: „Bee
World” 36(3): 47-51 (1955).

1955

12. Pollenanalytische Beobachtungen 13-16. - Odb.:
„Berichte der Schweiz. Bot. Ges.” Bd. 66 (1956)
Bern 1956

13. Report of the Y.U.B.S. International Commission
for Bee Botany 1955 and 1956. - Odb.: „Bee
World” 38(2): 40-42. 1957

14. Einfluss der Trocknungsmethode auf die Biolo-
gische Wirksamkeit des Pollens für Bienen.
- Odb.: „Zeitschrift für Bienenforschung” Bd. 4.
H. 3. 1958

15. Bäume und Sträucher als Bienenweide. - Odb.:

„Schweiz. Beitr. zur Dendrologie“ H. 5 S. 11.

1953.

16. Untersuchungen über die Nektarsekretion einiger

polyploider Kulturpflanzen. - Odb.: „Vierzehnter

Jahresbericht der Schweizerischen Gesellschaft

für Vererbungsforschung, S. S. G.“ Bd. 25 H. 3/4.

1954

17. Zuckerabbau unter der Einwirkung der Inver-

tierenden Fermente in Pharynxdrüsen und

Mitteldarm der Honigbiene (*Apis Mellifica* L.)

I. Sommerbienen der Krainer- und Nigra-Rasse.

Odb.: „Insectes Sociaux“ T. IV No. 3. 1957.

P 18. Beiträge zur quantitativen Pollenanalyse des

Honigs. 3.- Absoluter Gehalt pflanzlicher Bestand-

teile in Esparsette, Luzerne, Orangen- und Rapsko-

nigen. - Odb.: „Annales de l'Abeille“, Lirr. du No. 2

de 1958 p. 93-106.

Paris 1958

BIBLIOTEKA PROF. WŁADYSŁAWA SZAFERA

✓ Maurizio Anna

P 19. Zur Frage der Mikroskopie von Honigtan-Honig.

Odb.: „Annales de L'Abeille“ Livr. du No. 2 de 1959.

pg. 145-158.

Paris 1959

P 20. Das mikroskopische Bild jugoslanischer

Importhonige. - Odb.: „Zeitschrift für

Bienenforschung“ Bol. 5 (1960) H. 1 S. 8-22.

1960

✓ 21. Blüte, Nektar, Pollen, Honig. - Odb.: „Deu-

tsche Bienenwirtschaft“ 1959-1960.

München 1960?

22. Probleme der Honigforschung. - Odb.: „Bienen-

welt“ Nr. 12.

1961

✓ 23. Literatur ueber Honig, Pollen, Pollenanalyse,

Bestäubung, Liste 6, 1961. - [Inyd.] Intern.

Kom. f. Bienenbot. d. JUBS Arbeitsgruppe

Pollenanalyse, str. 10 [maszynop. pomiel.]

1961

[współautor] J. Louveaux

P 24. Pollens de plantes mellifères d'Europe - II -

↓
Odb.: "Pollen et Spores" Vol. 3 No. 2 str. 219-246.

Paris 1961

25. [współautor] J. Louveaux

Rapport d'activité de la Commission Inter-

national de Botanique Apicole de l'U.S.B.;

pour les années 1959-1961. - Odb.: "Ann.

Abeille" 1962, 5(I), 85-87.

1962

P 26. [współautor] J. Louveaux

Pollens de plantes mellifères d'Europe -

III. - Odb.: "Pollen et Spores" Vol. 4

ss. 247-262.

[Paris 1962]

Maurizio Anna

P 27. Pollenanalytische Beobachtungen 17-19.

(Honige aus Sumpf- und Mooregebieten).

-Odb.: "Grana Palynologica" Vol. 4 [No.] 2

ss. 231-244.

Uppsala 1963

P 28. [wspótant.] J. Louveaux

Pollens de plantes mellifères d'Europe - IV

Nadb.: "Pollen et Spores" Vol. 5 : 1963 No. 2.

s. 213-232.

Paris 1963

P 29. [wspótant.] J. Louveaux

Pollens de plantes mellifères d'Europe - V

- Nadb.: "Pollen et Spores" Vol. 6 : 1964

s. 5-43.

Paris 1964

P 30. Mikroskopische und Papierchromatographische

Untersuchungen an Honig von Hummeln,
Meliponinen und anderen, zuckerhaltige
säfte sammelnden Insekten. - Nachb.: Zeit.
f. Bienenforschung " Bd. 7. H 4, 1964 S.
98-110. 1964

Brosz. 422

Honigentstehung - Honigreifung. - Nachb.:
"Deutsche Bienenwirtschaft" Jg. 16, No. 9,
S. 233-240.

1965

Brosz. 447

Publikationen A. Maurizio. - Nachb.: Zeitschrift
für Bienenforschung. Bd. 8. S. 134-140.

1966

Brosz. 448

Zum Rücktritt von Dr. Anna Maurizio -
von O. Morgenthaler. - Nachb.: Zeitschrift
für Bienenforschung Bd. 8: 1966 S. 130-134.

1966

Maurizio Anna

k|np [współant.] J. Louveaux

Pollens de plantes Mellifères d'Europe.

[Nakt.] Union des Groupements Apicoles Français,
s. 148.

Paris 1965

P [współant.] J. Louveaux

Les méthodes et la terminologie en méliisso-
palynologie. - Nadb.: Rev. of Palaeobot. and
Palynol." Vol. 3: 1967 s. 291-295.

Amsterdam 1967

P Das Pollenbild europäischer Heidehonige.

-Nadb.: Annales de l'Abeille" [Vol.] 9: 1966

[no.] 4 s. 375-388.

Paris 1966

Brosz. 1495

[współaut.] J. Louveaux

Tätigkeitsbericht der Internationalen Kommission für Bienenbotanik der I.U.B.S. für die Jahre 1962-1965. - Nachb.: Zeitschrift.

f. Bienenforschung "Bd. 8: 1966 H. 8

s. 1-7.

Mantz William W.

[Brosz 1285]

[współaut.] Petrides G.A.

The usefulness of chromium-51 in
digestive studies of the white-tailed
deer. - NADB.: Trans. of the Thirty-Second
North Amer. Wildlife and Natural Resource

Confer., March 13, 14, 15, 1967 "

s. 420 - 429.

Washington 1967

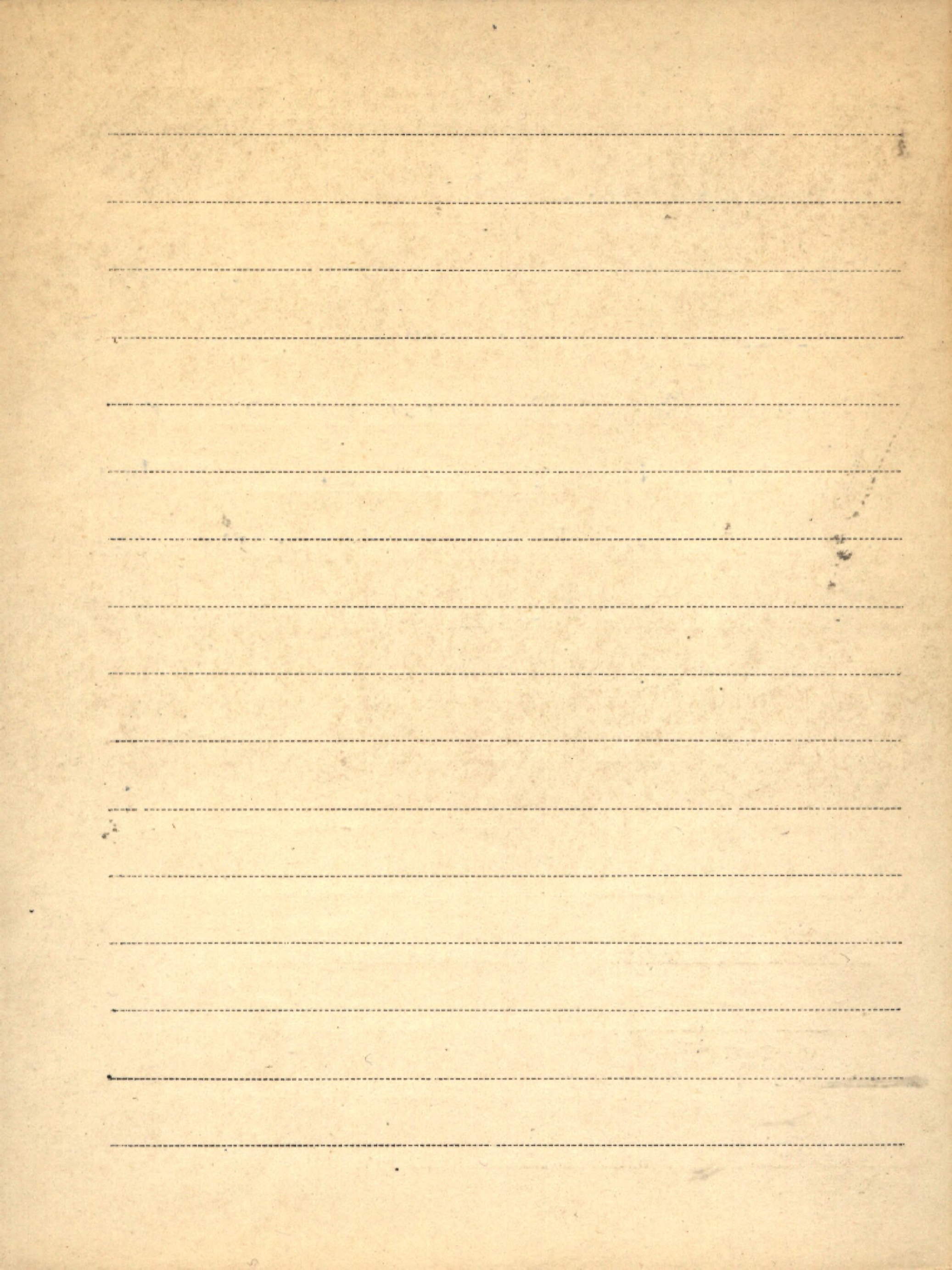

V Maycock Paul F.

1. Eminence in Botany. Mammoth International Congress in Montreal in August Points up McGill's Leading Role in Field. - Oolb.:
"The McGill News, Summer issue, 1955. On the occasion of the Ninth International Botanical Congress Montreal, Quebec, August 19th to 29th, 1955.

2. [współaut.] J.T. Curtis

The phytosociology of boreal conifer - Hardwood Forests of the Great Lakes Region.

- Nadb. : "Ecol. Mon." [Vol.] 30 : 1960 s. 1-35.

1960

3. Botanical studies on Mont St. Hilaire, Rouville County, Quebec. General description of the

area and a floristic survey. - Odb.: The
Canad. Journ. of Bot. " [Vol.] 39 : 1961 s. 1293-1325.

1961.

4. The spruce-fir forests of the Keweenaw
Peninsula, Northern Michigan. - Odb.:

"Ecology" Vol. 42 : 1961 No. 2 s. 357-365.

1961

5. The phytosociology of the deciduous forests
of extreme Southern Ontario. - Nadb.:

Canad. Journ. of Bot. " Vol. 41 (1963)
s. 379-438.

1963

6. [wspótant] James H. Soper

A community of arctic-alpine plants on
the east shore of Lake Superior. - Nadb.:

Canad. Journ. of Bot. " Vol. 41 : 1963 s. 183-
-192.

1963

BIBLIOTEKA PROF. WŁADYSŁAWA SZAFERA

V Maycock Paul F.

7. Plant records of the Ungava Peninsula, new to Quebec - Nadb.: "Canad. Journ. of Bot."
Vol. 41: 1963 s. 1277-1279.

1963

8. Native trees of Canada. Bulletin 61.
Sixth edition (reprinted 1963). Canada
Departm. of Forestry. Ottawa 1963
zob.: Trees k.1

Brosz. 925

[współaut.] Matthews B.
An Arctic Forest in the Tundra of Northern Ungava, Quebec. - Nadb. "Arctic"
Vol. 19: 1966, No. 2, s. 114-144

1966

Brosz. 926

Poland's Vegetation. [Rec. Szaty roślinnej Polski]. - Nadb.: "Ecology" Vol. 48: 1967 No. 3, s. 508-509.

1967

Brosz. M63

The flora and vegetation of the Southern Manitoulin Islands, Southeast Hudson Bay, and a consideration of phytogeographical relationships in the region. - Nadb.: "Naturaliste can." 95: 1968, s. 423-468.

1968

Brosz. M64 [współaut.] J.D.H. Lambert

The ecology of terricolous lichens of the Northern Conifer-Hardwood forests of central Eastern Canada. - Nadb.: "Canad. Journ. of Bot." 46: 1968 s. 1043-1072.

1968

I, 1157 Mayer Alfred

księżka

1. Waldmose

Württ. Forstl. Versuchsanst.

Stuttgart 1940

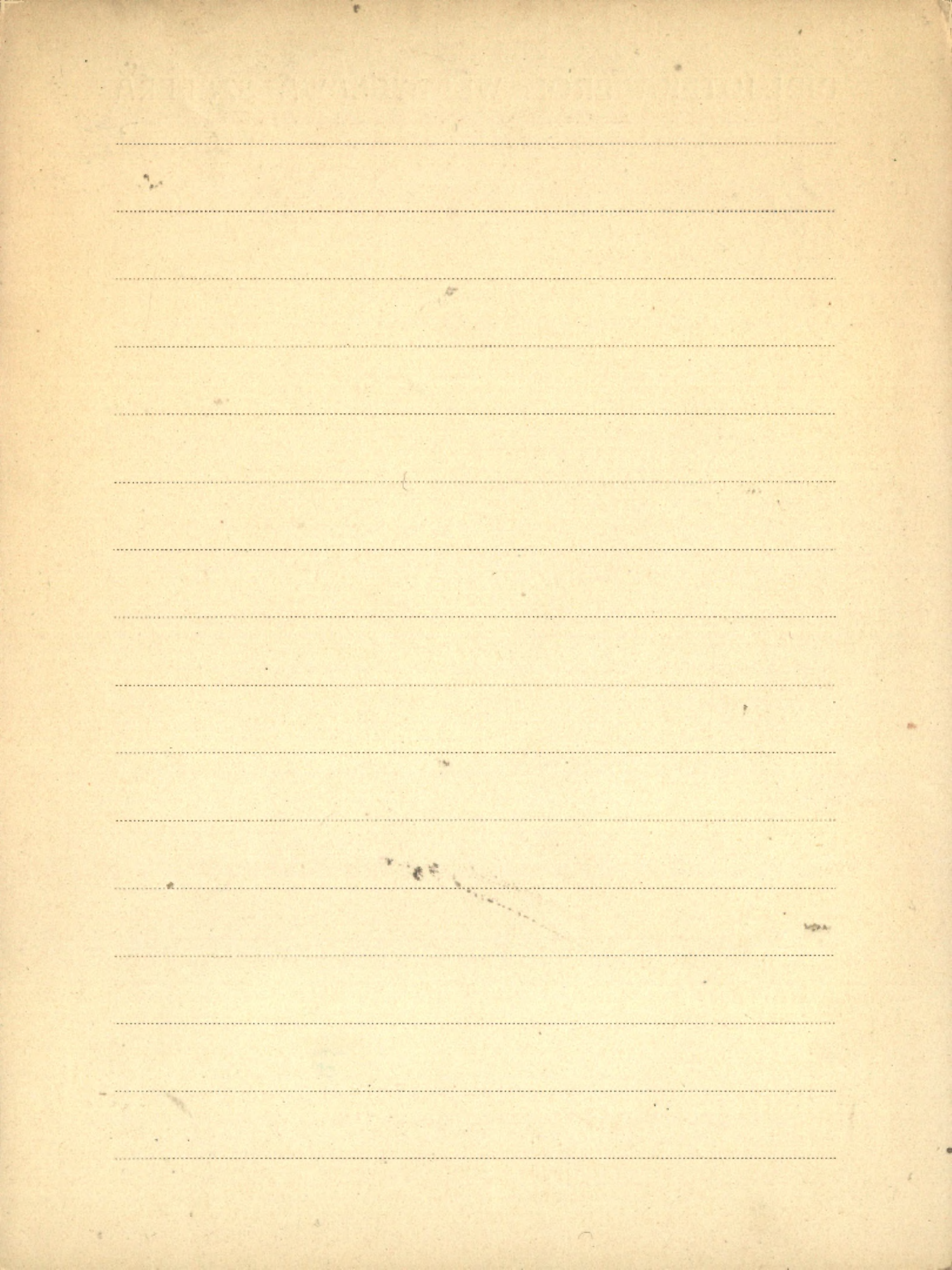

V. Mayer Ernest

1. Prispërki k flori slovenskega ozemlja. I.

Ljubljana 1950

2. [współant.] i Lazar J.

Prispërki k flori slovenskega ozemlja. II.

Ljubljana 1950

3. Kritični prispërki k flori slovenskega ozem-

lja. Razprave (Dissertationes) I. - Odb.: „Slo-

venska Akademija Znanosti in Umetnosti.

Razred za Prirodoslovne in Medicinske Vede.

Ljubljana 1951

K.4. Seznam praprotnic in cvetnic slovenskega

II 5911 ozemlja. (Verzeichnis der Farn- und Blüten-

pflanzen des Slovenischen Gebietes).

Ljubljana 1952

5. Raziskovanje flore slovenskega ozemlja.

(Zur floristischen Erforschung des slovenischen Gebietes). - Odb.: "Jahrbuch des Biologischen Institutes in Sarajevo" Jahrg. 5 (1952) H. 1/2. Sarajevo 1953

6. Prispërki k flori slovenskega ozemlja V.

(Beiträge zur Flora des slovenischen Gebietes V). - Odb.: "Biološki Vestnik" III. Ljubljana 1954

7. Kritični prispërki k flori slovenskega

ozemlja II (Kritische Beiträge zur Flora des slovenischen Gebietes II). - Odb.: Slov.

Akad. Znanosti in Umetnosti. Razred za Prirodoslovne Vede. Ljubljana 1954.

8. Pripravljana dela za floro Slovenije I.

Gentiana L. sect. Endotricha Froel.

Ljubljana 1954.

V. Mayer Ernest

9. Pripravljala dela za floro Slovenije. II, III.

II. Odonites Hall., III. Enphrasia L. (Vorarbeiten zur Flora Sloveniens. II, III). - Odb.:

„Slovenska Akademija Znanosti in Umetnosti, Razred za Prirodoslovne Vede.“ Razprave

ve III Ljubljana 1955

10. Pedicularis comosa L. - nova vrsta v flori

slovenskega ozemlja. - Odb.: „Biološki Vestnik“ V.

Ljubljana 1956

11. Doprinos k poznavanju flore Zahodnih Julijskih Alp.

- Odb.: „Slovenska Akademija Znanosti in Umetnosti, Razred za Prirodoslovne Vede, Classis IV, Razprave IV“

Ljubljana 1958

12. Genusa Aretia L. in Androsace L. v jugovzhodnih apneniških Alpah. - Odb.: „Biološki Vestnik, V, Biološka sekcija Prirodoslovnega društva“. Ljubljana 1956

13. Pregled spontane dendroflore Slovenije. Odb. z.: „Gozdarskega vestnika“ št. 6/7. 1958

14. Rhododendron luteum Sweet na jugovzhodnem obrobju Alp. - Odb.: „Slovenska Akademija Znanosti in Umetnosti, Razred za Prirodoslovne Vede, Razprave IV“ Ljubljana 1958

15. Über einige bemerkenswerte Pflanzensippen aus den südöstlichsten Kalkalpen. - Odb.: „Jahrbuch 1958 des Vereins zum Schutze der Alpenpflanzen und -Tiere“. München 1958

Mazaraki Mieczysław

Brosz. 775

700-Lecie miasta Chrzanowa. [wyd.]

Miejski Komit. Frontu Jedn. Narodu w

Chrzanowie i M. Kom. 700-lecie M. Chrza-

nowa. s. 18.

1964

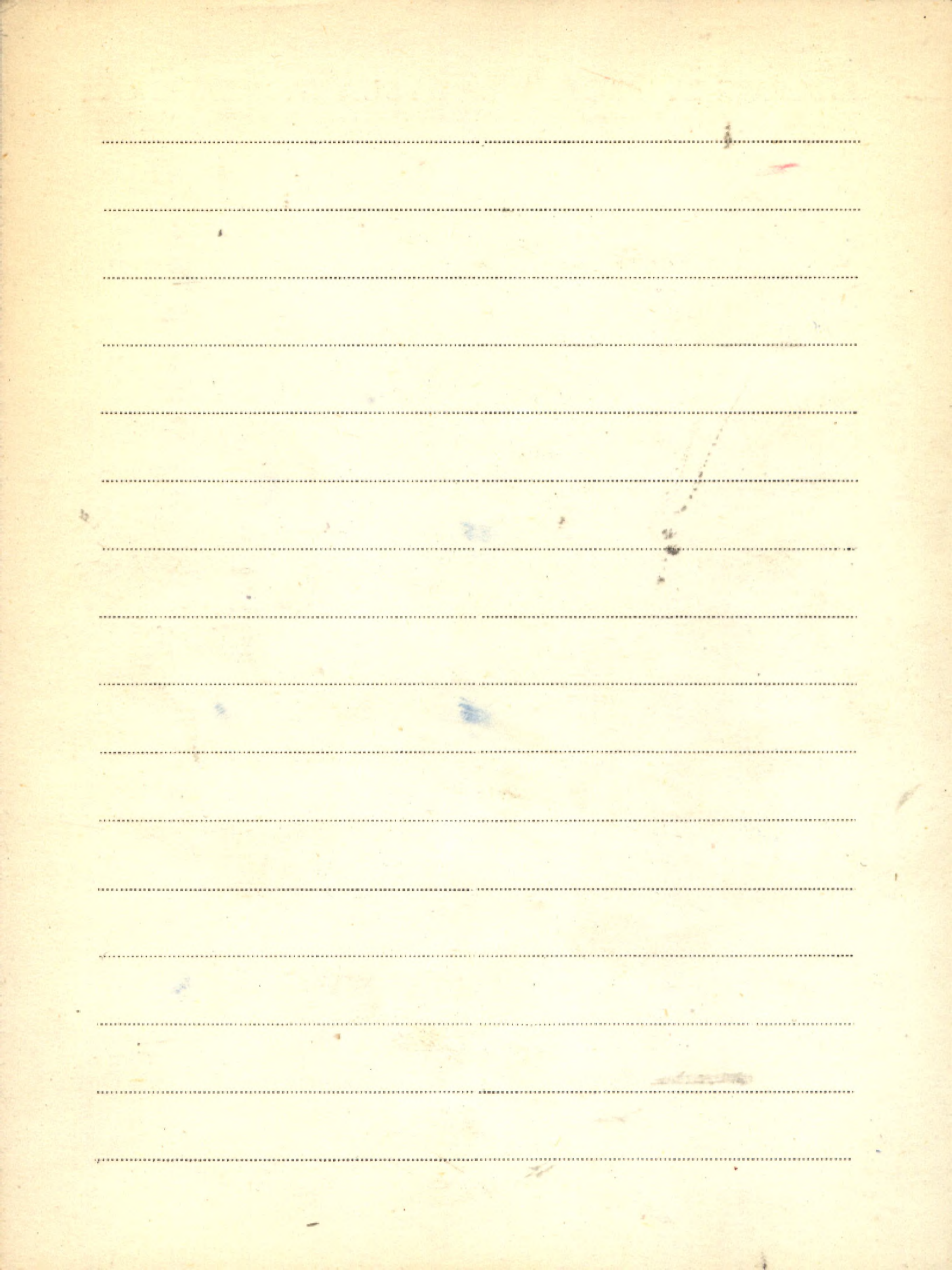

2, Mazurek Alojzy

1. Utwory kredowe i plejstoceniowe na por-
zecz odcinku arkusza Pinigów

Paris. Inst. Geol., 42. W. r. 1948.

REPUBLICAN PARTY

Blank lined page with horizontal ruling lines.

MV
Maxurkiewicz L.

1. Photomicrography in the Dark.

(Acta Biologicae Experimentalis. Vol. IV. 1930.)

Warzawa

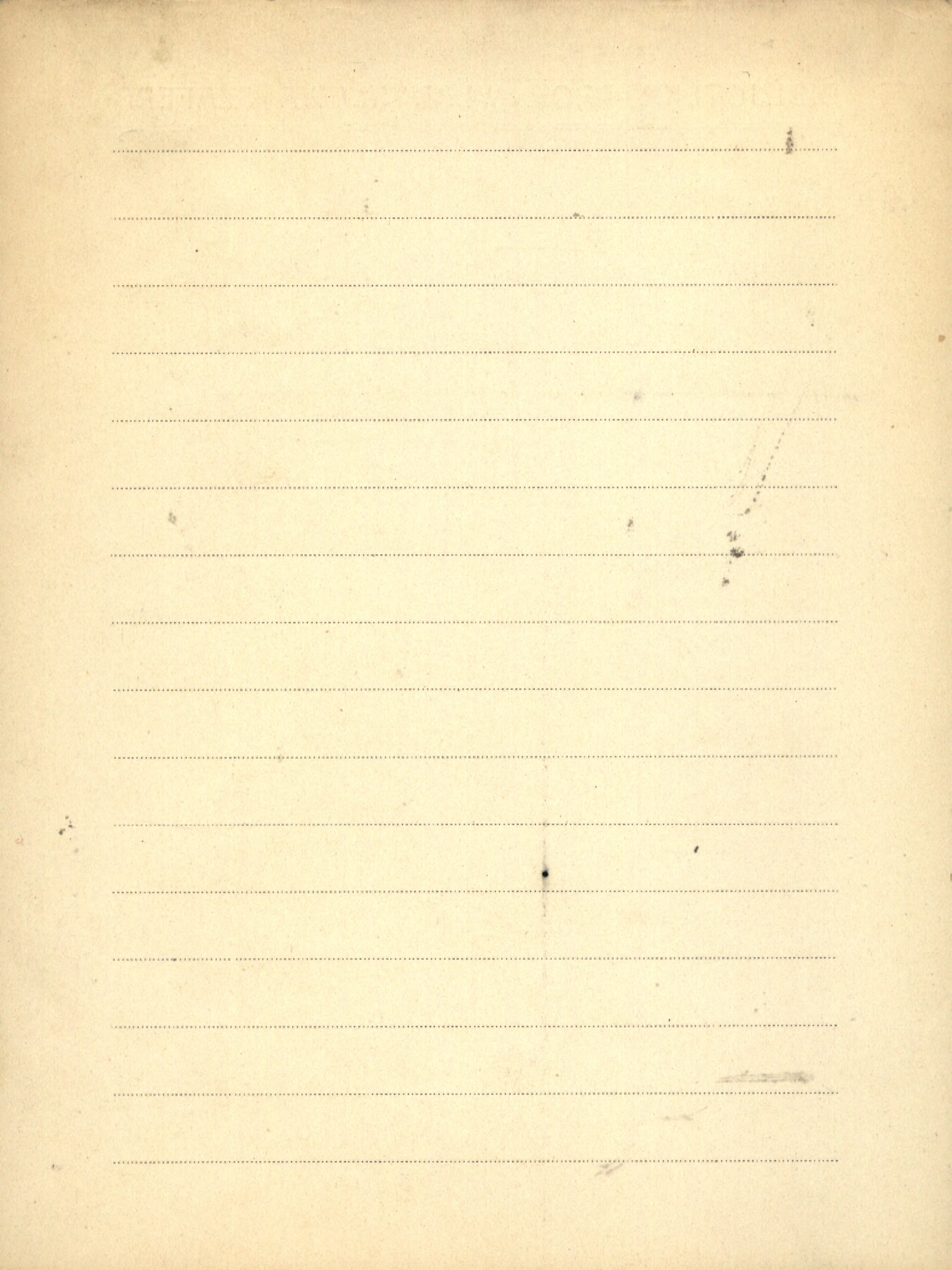

MV

Mazarkiewicz W. W.

1. Projekt Структура анатомическо-ботанического
XII. 2 год Лекарны и Косур. М. М. Маркова
1925

~~2. Photomicrography in the dark~~ Marкова
~~Acta Biologica Experimentalis 1930.~~

2. Типы анатомичеке коры cynatomowca.
Praca porównawcza - anatomiczna. - Die
anatomischen Typen der Limbrinden. Eine
vergleichend anatomische Studie.

(Bull. Int. de l'Ac. des Sc. de Cracovie) 1910.

1870

Blank lined page with horizontal ruling lines.

M.V

Masarkiewicz 299

1. Korelacje tu Kupkowskiej (Daetylis glomerata)
, Prace Nauk Rolniczych i Leśnych, Poznań 1975

LIBRARY OF THE UNIVERSITY OF TORONTO

Blank lined page with horizontal ruling lines.

MV

Mazzoli Guglielmo

1. Impressioni agronomiche sull'itinerario della
Sbeba - Macalle

Trieste 1943.

BIBLIOTEKA PROF. WŁADYŚŁAWA SZYBKI

Blank lined page with horizontal ruling lines.

11 V Macrak Franciszek

1. Symetria w rozwoju pnia drzew liściastych

RECEIVED FOR THE DIRECTOR

M. V Małowski Józef

1. Krytyczne uwagi o występowaniu *Carex incana* Light

i *Carex chondorkiza* Ehrh. w południowo wschodniej Europie

"Acta Societatis Bot. Polonicae" Warszawa 1930

2. Notatki florystyczne.

"Kosmos" tom 55 - Lwów 1931

3. Pleistocenińska flora ze Ściejowic koło

Krakowa

Patrz ("Prarunia" nr. 10) 6/7 Kraków 1935.

4. *Gagea Liottardii* Roem. et Schult. Nocny

gatunek alpejski we flonie Karpat wschodnich

(Obs. z Ac. Soc. Bot. Pol. vol. XII. No 2. 1936)

5. "O wskrzeszeniu, Pamiatki "pieniackiej" w oko-

licach Krakowa

(Obs. z XII roczn. "Ochrony Przyrody"

Kraków 1936

6. Botanischer Excursionsführer in die Gegend
von Janów im Koszocze

(Wyd. Inst. Bot. U. J.)

Kraków 1937

7. *Crepis rhoeadifolia* M. B. var. *glandulifera*
n. var.

(Odb. z Kosmosu St. vol. LXXII) Lwów 1937

8. List of Publications of the Institute for
Plant Morphology and Taxonomy of the
J. K. University. Lwów, 1937

9. *Larix obtusata* Piljebl. nowy element bo-
realno-leśny we flonie Polski

(Odb. z Sprawozd. Kom. Hig. P. P. U. 1. LXXI.)

Kraków 1938

10. O nowym dla Polski buku z zakresu form
Fagus orientalis Lipsky

(Odb. z Sylwanu R. LVI. Ser. A. Nr 1.) Lwów 1938

MiN Madalski Józef

11. *Botrychium Virginianum* Sw. na północnej
krawędzi Podola

(Odb. z Kosmose A. Tom LXIII) Lwów 1938

12. Nowe stanowiska *Araba dubia* Luter oraz
kilku innych roślin w Tatrach

(Odb. z Ac. Soc. Ros. Pol. vol. XV Nr 3) 1938

Warszawa

13. O owocujących okazach *Stratiotes aloides* L.
w Polsce

(Odb. j. w.)

Warszawa, 1938

14. Materiały do występowania rodzaju

Viscum L. w Polsce. I (Odb. z VII Roczn. Zendr.) Lwów 1938

15. Godne ochrony stare drzewa w powiecie

rudeckim koło Lwowa (Odb. ju.) Lwów 1938

16. Z basłań nad *Fagus sylvatica* L.
i *Fagus moesiaca* (Hayn, Douville)
Czechos. 1949.

17. Nowe stanowiska *Gagea pratensis*
(Hayne) Schreb. w wschodniej części
Europy Środkowej. 1949.

18. Kształtki floeysyzyne t. II.
1948.

19. Cechy morfologiczne pszczoł europej-
skich gatunków *Panurginus* (Townd.)
i klucze do oznaczenia ich gatunków
dynamicznych. Wrocław 1949.

20. Hierarchie i kowerywanie roślin do
celów naukowych. Wrocław 1957

21. Atlas Flory Polskiej i Ziemi Ościennych.

T. I. Z. 1. (1954) 2 egz

T. II. Z. 2. (1954) 2 egz.

T. I. Z. 3. (1955)

T. IX Z. 1 (1955) 2 egz.

T. VII Z. 1 (1957)

M^v

Małdalski Józef

22. Jak należy zbierać i konserwować rośliny
do celów naukowych. - Wyd.: PWN.

Warszawa 1955.

23. Jeszcze stów parę o odkryciu *Fagus orientalis* Lipsky na północnej krawędzi Połola.

[str. 115 - 122]

[br. m. i r. wyd.]
i czas. w kt. druku.

24. [współaut.] T. Kowal, E. Kuźniowski, J. Serwatka,

M. Ciaciura

Materiały do rozmieszczenia roślin naczynio-
wych na Śląsku zebrane w 1960 r. - Odb.:

"Kwart. Opolski. Zesz. ty Przyrodn." Nr. 2 (1962)

1962

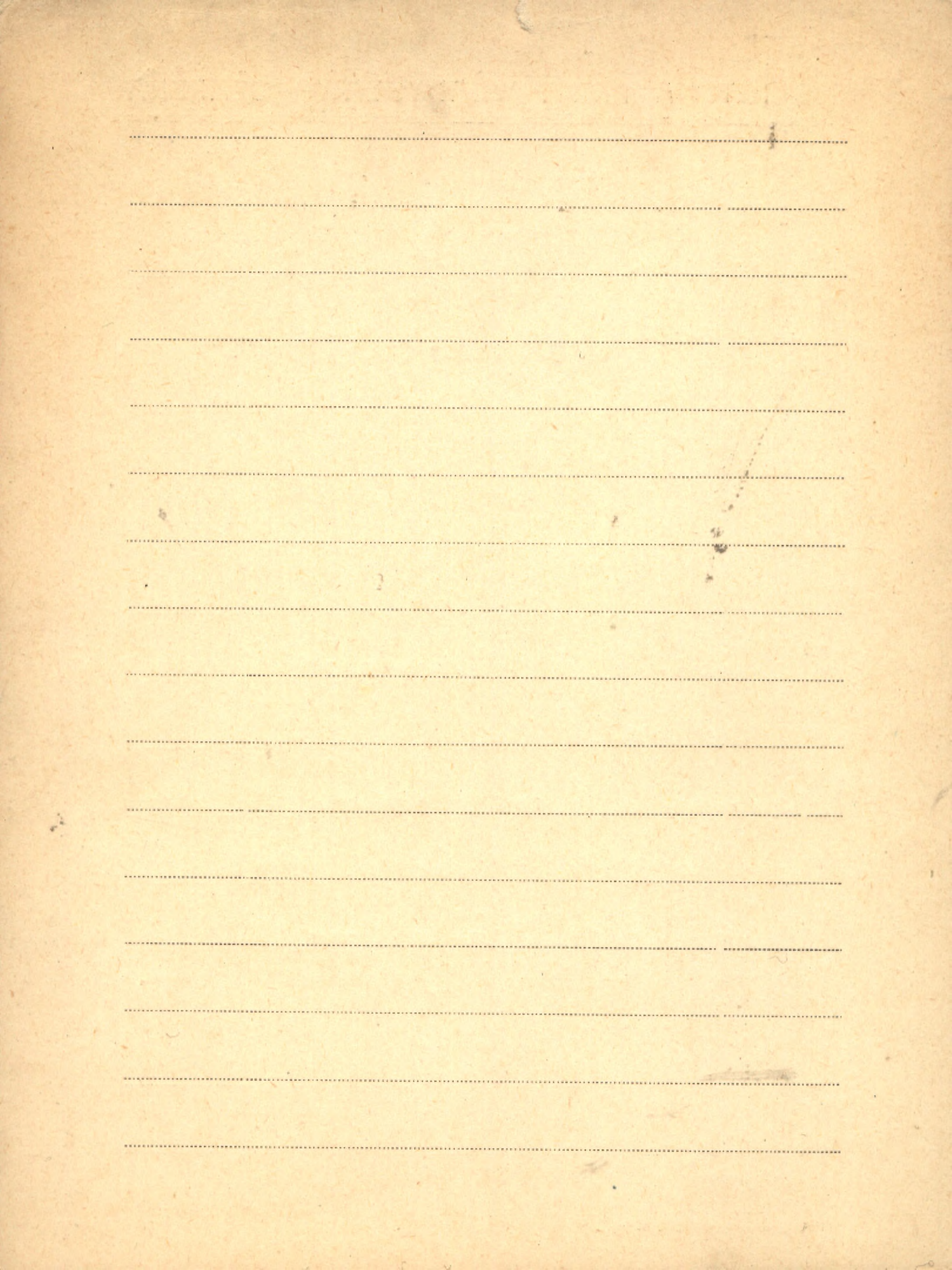

Mc Kee Edwin

P [współaut.] J. Chronic, E. B. Leopold
Sedimentary belts in lagoon of Kapin-
gamarangi Atoll. - Nadb.: "The Bull. of
the Amer. Assoc. of Petroleum Geologist"
Vol. 43 : 1959 No. 3 Part I, s. 501-562.

1959

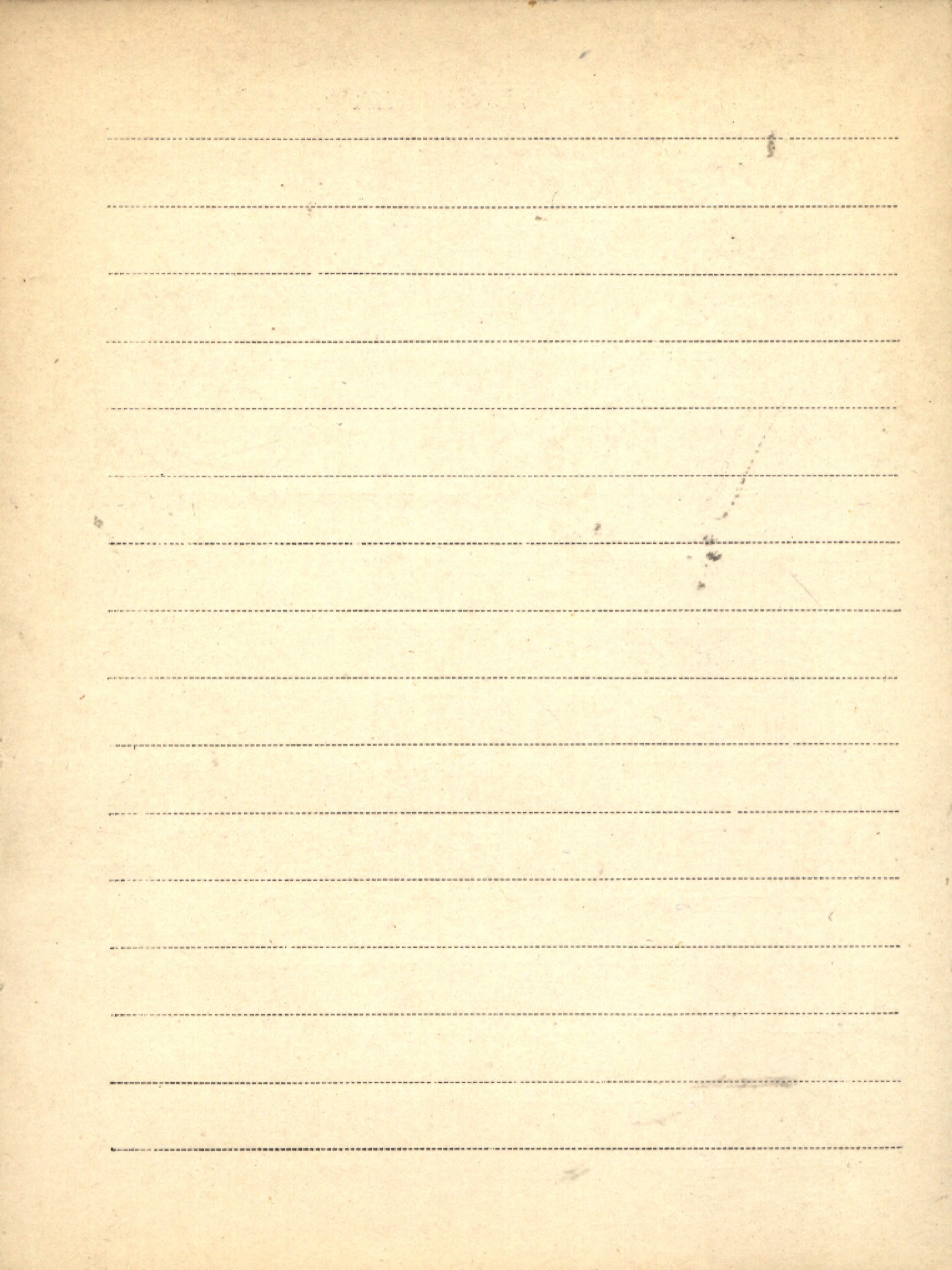

BIBLIOTEKA PROF. WŁADYSŁAWA SZAFERA

McLean R.C.

K. 1. [współaut.]: W.R. Trimey-Cook

III 2801 Textbook of practical botany. - [Wyd.]: Longmans, Green and Co. London 1952

K. 2. [współaut.]: W.R. Trimey-Cook

III 2799 Textbook of theoretical botany. Vol. 1 (1951)

III 2800 Vol. 2 (1956). - [Wyd.]: Longmans, Green and Co.

London 1954-1956.

McLean Walter

① *Andropogoneteum Hempsteadii*: a Long Island

Grassland Vegetation Type.

Patr: S. A. Cain: 9

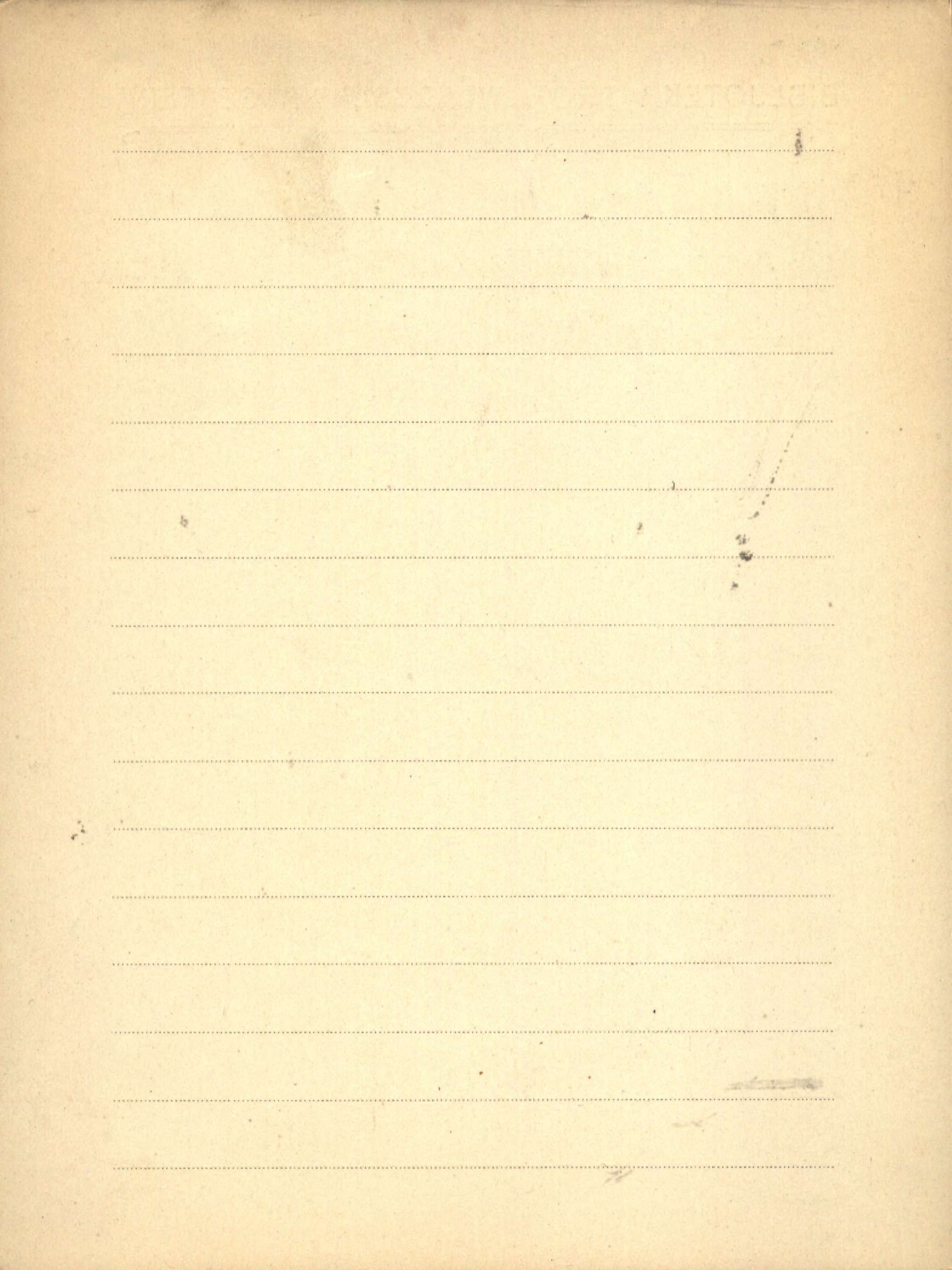

M VI

Neckmerhausen G.

1. Beitrag zur Kenntnis der alluvialen Ablagungen
des Eubaektales bei Dorpat.

- Dorpat. 1931

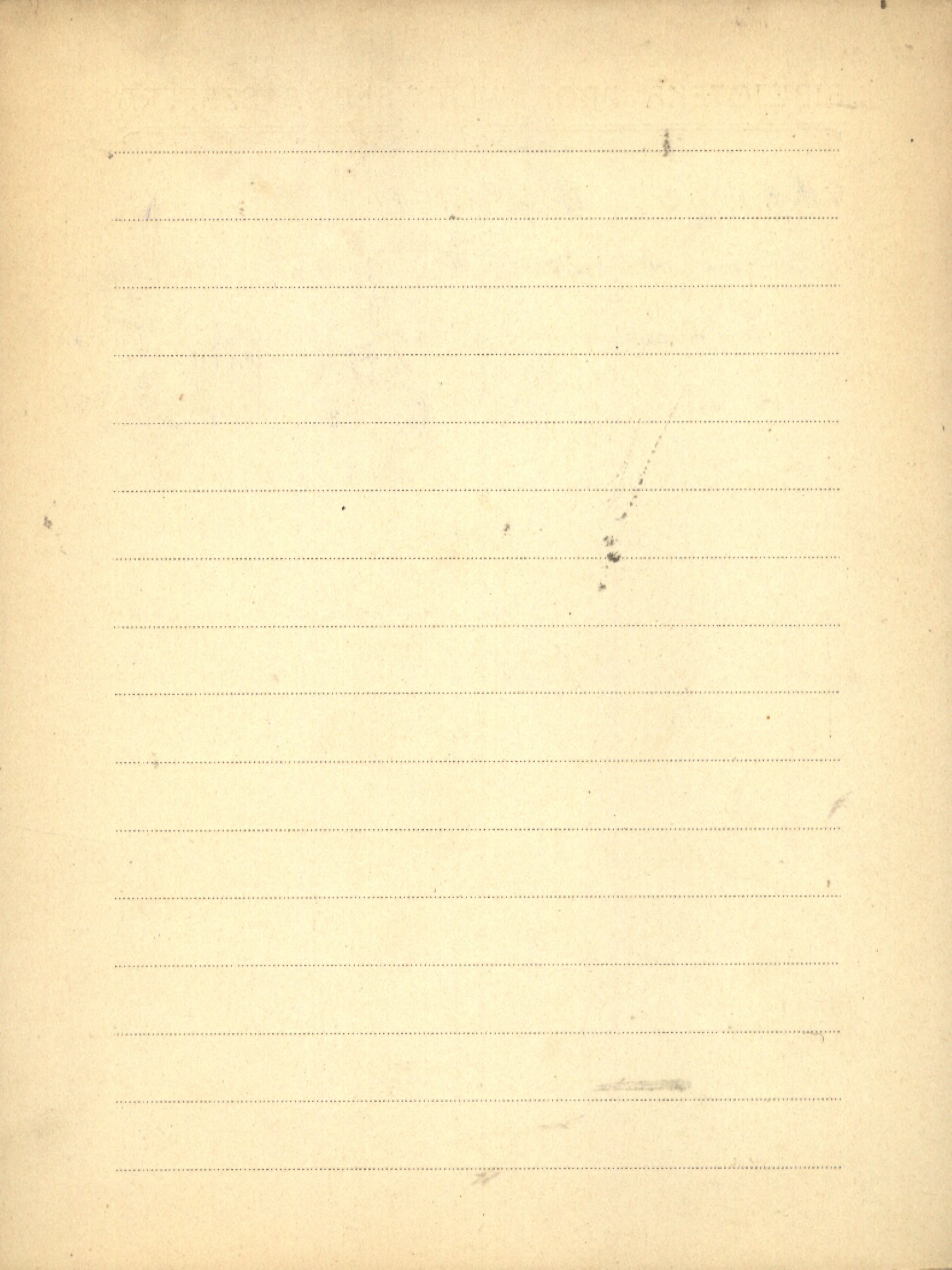

Médus Jacques

P 1. [współaut.] Nonn Henri

Palynologie. — Premiers résultats d'analyses polliniques à Puentes de Garcia Rodriguez (province de Galice, Espagne) et conclusions géomorphologiques qui en découlent. Note... de MM. J...M... et H...

N... transmise par Louis Emberger. —

Odb.: C.R. Acad. Sc., t. 256 p. 1570-1572

Séance du 11 février 1963 Groupe 9.

1963



Medwecka-Kornaś A.

zob.

Kornaś - Medwecka A.



59124

Medvedev

Drzewa i Krzewy Kaukazu. (po rosyjsku) - Khiarika

BIBLIOTEKA ROZUMOWA WILKOWA W WARSZAWIE

№ VII Medyka —

Spis roślin w pomarańczarni i sklarui

Zakładu ogrodniczego w Medyce — 1938

Blank header area with faint, illegible text.

Main body of the page containing approximately 20 horizontal dotted lines for writing.

M. VI Meher-Homji V. M.

K.1. Les bioclimats du sub-continent Indien
II 5913
II 5996 et leurs types analogues dans le monde.

- "Trav. de la Sect. Scient. et Techn. Inst. Franç.
de Pondichéry" T. 7: 1963 Fasc. 1.

Pondichéry 1963

K.2. Les bioclimats du sub-continent Indien
et leurs types analogues dans le monde

{ Appendices } - "Trav. de la Sect. Scient.
et Techn. Inst. Franç. de Pondichéry" T. 7: 1963
Fasc. 2, Pondichéry 1963

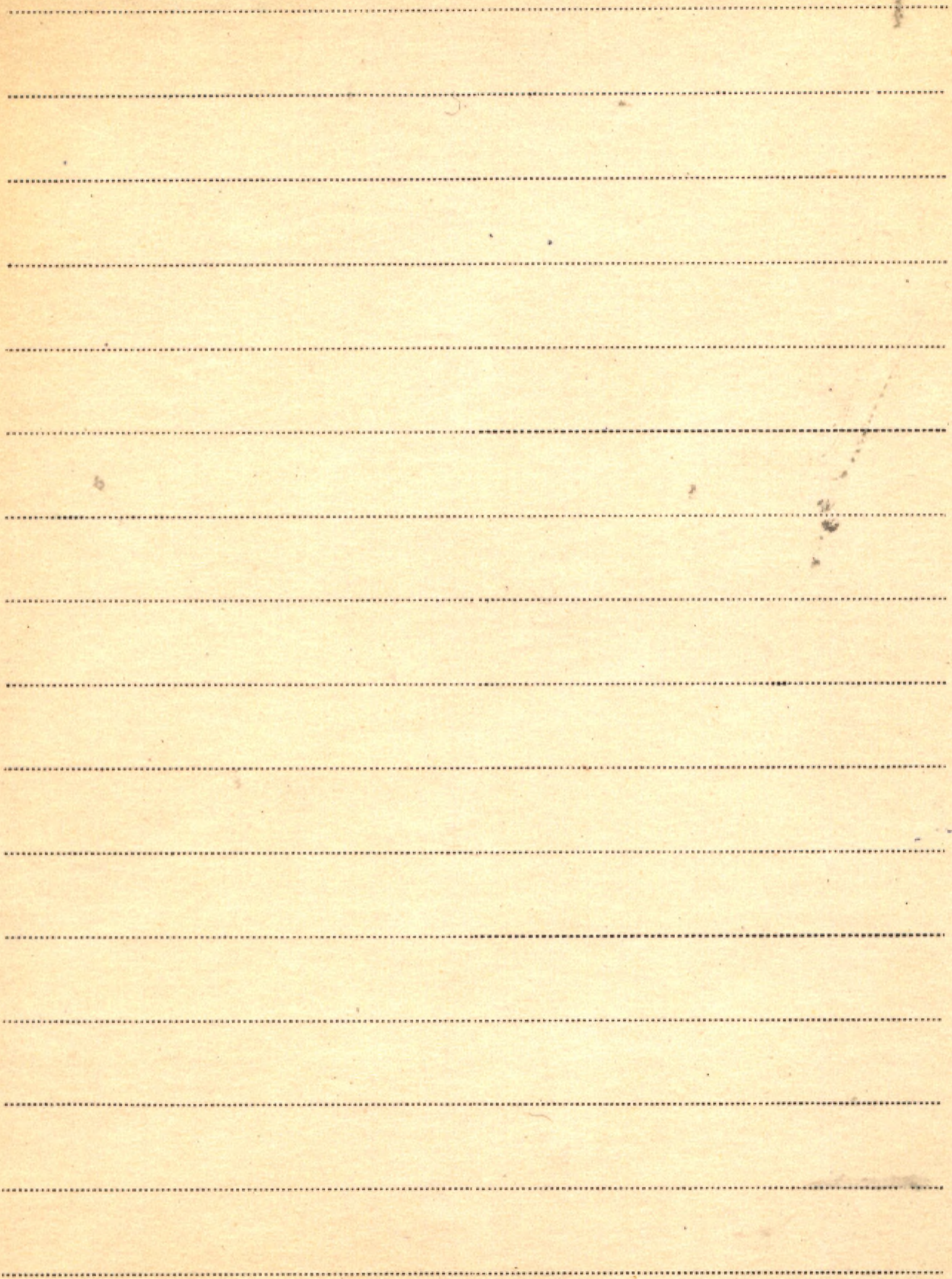

Meier B.

P 1. [współaut.] F. Firbas

P Pollenanalytische Untersuchungen an einer
Probegrabung bei Rebenstorf (Kr. Lichow =
Dannenberg). - Nadb.: Nachrichten aus
Niedersachsens Urgeschichte⁴ Nr. 33: 1964
s. 55-59.

1964

Meinders - Groeneveld 7.

[Brosz. 962/
[współaut.] Segal S.

Pteridologische aantekeningen, 3, De eikva-
ren (*Polypodium vulgare* L. sensu lato) in
Nederland. - Nadb. 'Gorteria' Deel 3: 1967,
No. 12, s. 183-199.

1967

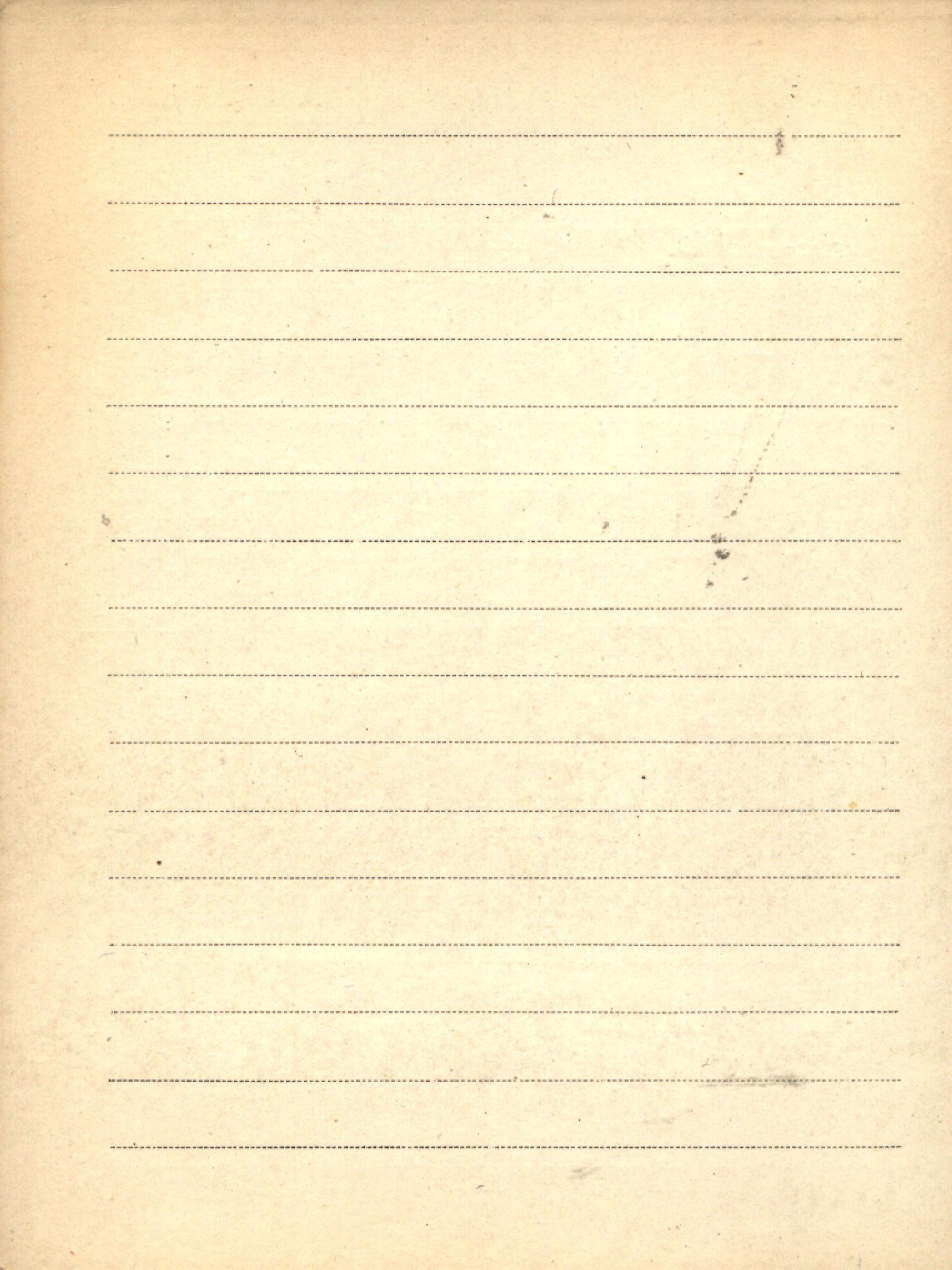

Malchior Robert C.

P 1 [współaut.] Hall J.W.

A calamitean shoot apex from the Pennsylvanian of Iowa. - Odb.: Amer. Journ. of Bot. "Vol. 48 No. 9 str. 811-815.

1961

M VI

Melderis A.

Chromosome numbers in *Umbelliferae*.

"*Acta Horti Botanic. Univ. Latviensis V.*"

1930

BIBLIOTECA FLORENTINA

[Faint, illegible text on a ruled page]

M VI

Helders

1. Neue Waldsaatmethode.

"Futka Fortsammlet" Helsinki 1929.

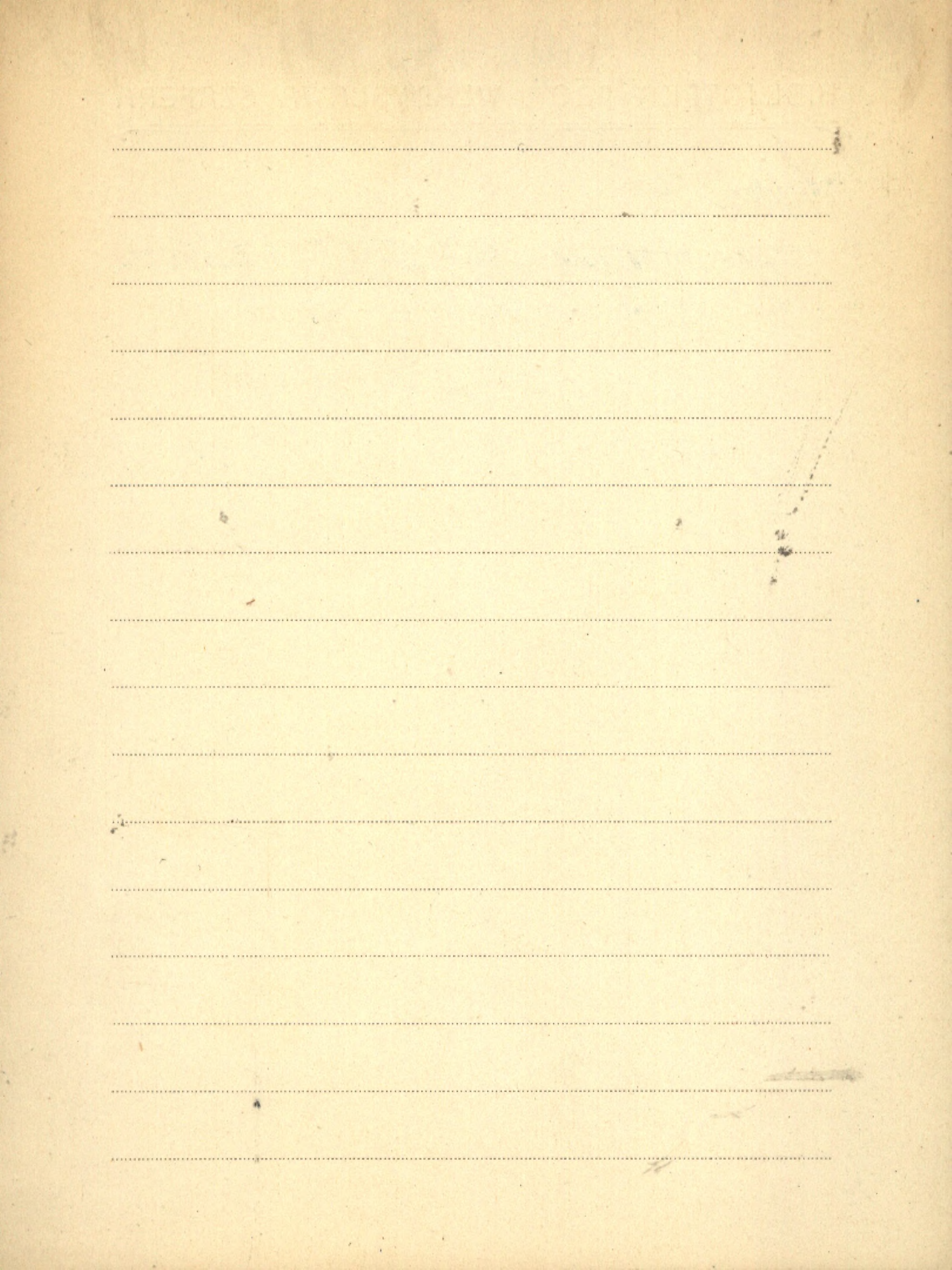

M VI
Melin Elias

1. Mykorrhizans utbildning hos tallplantan
i olika Raktunnis former
"Ståles Skogsforsöksautalt"

FOLIO 100

Blank page with horizontal ruling lines.

Melnick Joseph L.

1. Cell-wall structure in Chlamydomonas. - Reprint.

from: Experimental Cell Research, Vol. II, No. 4.

patrz pod: Lewin R. A.

1951

M VI

Hclville R.

1. Ambiguous Elm Names I. *Ulmus sativa* Mill.

The Journal of Botany 1939.

2. Rubig. Elm Names: I. *Ulmus minor* Mill.

1939.

3. Is *Ulmus campestris* L. A. Name Rubiginum?

1938.

4. Typification and Variation in the Smooth-leaved Elm, *Ulmus carpiniifolia* Glechitsch.

Journ. Linn. Soc. Bot. Vol. LIII (No. 349) pp. 83-90

Britain 1946.

Blank page with faint horizontal lines and a vertical margin line on the right side.

Memoórias da Sociedade

Botteriana

Publ. Do Inst. Bot. Da Univ. de Coimbra

v. 1.

Coimbra 1930

UNIVERSITY OF MICHIGAN LIBRARY

Blank lined page with horizontal ruling lines.

M VI Mendelejew

Центрографическая Рабочая им. Д. З.

Менделеева, на пятидесятилетие со дня рождения

(1917-1932)

Издание Париз. Товарищества Географического

Ленинград 1933.

THE UNIVERSITY OF CHICAGO LIBRARY

Blank lined page with horizontal ruling lines.

BIBLIOTEKA PROF. WŁADYSŁAWA SZAFERAMenendez Amor Josefa

P 1. [współaut.] F. Florschütz

Un fenómeno periglacial en Asturias y algunas consideraciones y deducciones relativas a la formación y datación palynológica de suelos. — Odb.: Boletín de la Real Soc.

Española de Historia Natural " T. 57 (1959) p. 133-140.

Madrid 1959

2. [współaut.] F. Florschütz

Algunas noticias sobre el ambiente en que vivió el hombre durante el gran interglacial en dos zonas de ambas Castillas. — Odb:

" Estudios Geológicos " Vol. 15 (1959) str. 277-282.

Madrid 1959

-P 3. [współaut.] F. Florschütz

Une Azolla fossile dans les Pyrénées-orientales. — Odb.: "Pollen et Spores" Vol. 2 No. 2 str. 285-292

Paris 1960

P 4. [rspótant.] H. de Vries, F. Florschütz

Un diagramme pollinique simplifié d'une couche de "Gyttja", située à Poneyferre près de Lourdes (Pyrénées Françaises Centrales), datée par la méthode du Radio-Carbone. — Odb.: Koninkl. Nederl. Akad. van Wetenschappen - Amsterdam. Proceedings, Ser. B [I.] 63 No. 4 str. 498-500.

1960

P 5. [rspótant.] F. Florschütz
Contribución al conocimiento de la historia de la vegetación en España durante el Cuaternario. — Odb.: Estudios Geológicos "Vol. 17 pp. 83-99.

1961

BIBLIOTEKA PROF. WŁADYSŁAWA SZAFERA

Menéndez Amor Josefa

P 6. [współaut.] F. Florschütz

Un aspect de la végétation en Espagne

Meridionale durant la dernière glaciation

et l'holocène. - Odb.: „Geologie en Mijn-

bouw” 41e Jaarg. Mart 1962 s. 131-134.

1962

P. [współaut.] Florschütz F.

Resultados del análisis paleobotánico de

una capa de turba en las cercanías de

Heuelva (Andalucía). - Nadb.: „Estudios

Geológicos” Vol. 20: 1964 s. 183-186.

1964

P. Estudio Palinológico de la Turbera del

Estany (Olot, Gerona)... con la contribución

de un estudio mineralógico por J.L. Amonós,
J. Galván. - Nadv.: „Geologie en Mijnbouw”
Nº 43: 1964, s. 118-122.

1964