

LI Lawalrée André

1. L'Embryologie des Lemnaceae. Observations sur Lemna Minor L. - Extrait de "La Cellule" t. 54, fasc. 3. 1952
- X 2. Données nouvelles sur les Ptéridophytes de Belgique. - Odb. z: Bulletin de la Société Royale de Botanique de Belgique. T. 86. 1953
- X 3. Contribution à l'étude de la flore adventice de la Belgique. - Odb. z: Bulletin de la Société Royale de Botanique de Belgique. T. 86. 1953.
- X 4. Florule bryologique de Marseillevoyre. - Extrait du Bulletin Mensuel de la Société Linnéenne de Lyon. 22 Année. Nr. 6. 1953

- X 5. Une espèce méconnue des flores françaises,
Chenopodium chenopodioides (L.) Aellen. - Extrait
du Bull. de la Soc. bot. Fr. 100, no. 4-6. 1953
- X 6. *Juncus Kochii*, *Euphrasia montana* et *Galeopsis*
bifida en Belgique. - Odb. 2: Bulletin du Jardin
Bot. de l'Etat. Vol. 24 fasc. 3 Bruxelles 1954
- X 7. *Stellaria nemorum* L. subsp. *Glochidosperma*
Murb. en Belgique. - Odb.: Bulletin du Jardin
Bot. de l'Etat. Vol. 23 fasc. 1:2. Bruxelles 1953
- Bros 242
X 8. En marge de l'exposition Redouté: L'âge
d'or de la Peinture Botanique. Extraite
de "La Vie Rustique" No. de septembre-octobre
1949.
- X 9. La Chélidoine double et la Chélidoine laciniée
en Belgique. - Odb.: "Bull. du Jardin Botan.
de l'Etat" Vol. 25 Fasc. 4.
Bruxelles 1955

T. Lawalrée André

- X 10. Une page ancienne des relations entre botanistes Lillois et botanistes Wallons. - 80^e
Congrès des Sociétés savantes. Section des Sciences. 1955.
- X 11. Notes sur diverses plantes vasculaires indigènes en Belgique. - Odb.: "Bull. de la Soc. Royale de Botan. de Belgique" T. 88, 1956
12. Note sur Arnica montana. [brak dalszych danych].
- X 13. Phanérogames adventices ou naturalisées en Belgique. - Odb.: "Bull. de la Soc. Royale de Botan. de Belgique" T. 88. 1956.
- X 14. Les Biscutella de Belgique. - Odb.: "Bull. du Jardin Botan. de l'État" Vol. 26 Fasc. 1. 1956.

X 15. l'Artemisia Tournefortiana Reichb. au Por-
tugal. - Odb.: "De Flora Lusitana Commentarii"
Fasc 10. 1956

16. [inspótant.]: L. Delvosalle, F. Demaret
La distribution en Belgique de Neckera
crispa Hedw. - Odb.: "Bull. de la Soc. Royale
de Bot. de Belgique" T. 88 p. 147. 1956
zob.: Delvosalle L. poz. 1.

K/n L'orchidée en Belgique. Catalogue
de l'exposition rédigé par J. B. ... et
A. L. s. 77

Bruxelles 1961

zob.: Balis Jan [inspótant.] K/n

Lazar Jan

1. Krótki szkic geologiczno-petrograficzny i charakterystyka gleb Czechostowacji. (brak danych bibliograficznych).

2. Badania nad glebami pasma babiogórskiego, ze szczególnym uwzględnieniem rezerwatn. -

Wyd.: „Roczniki Nauk Rolniczych” T. 70-A-1.

1957

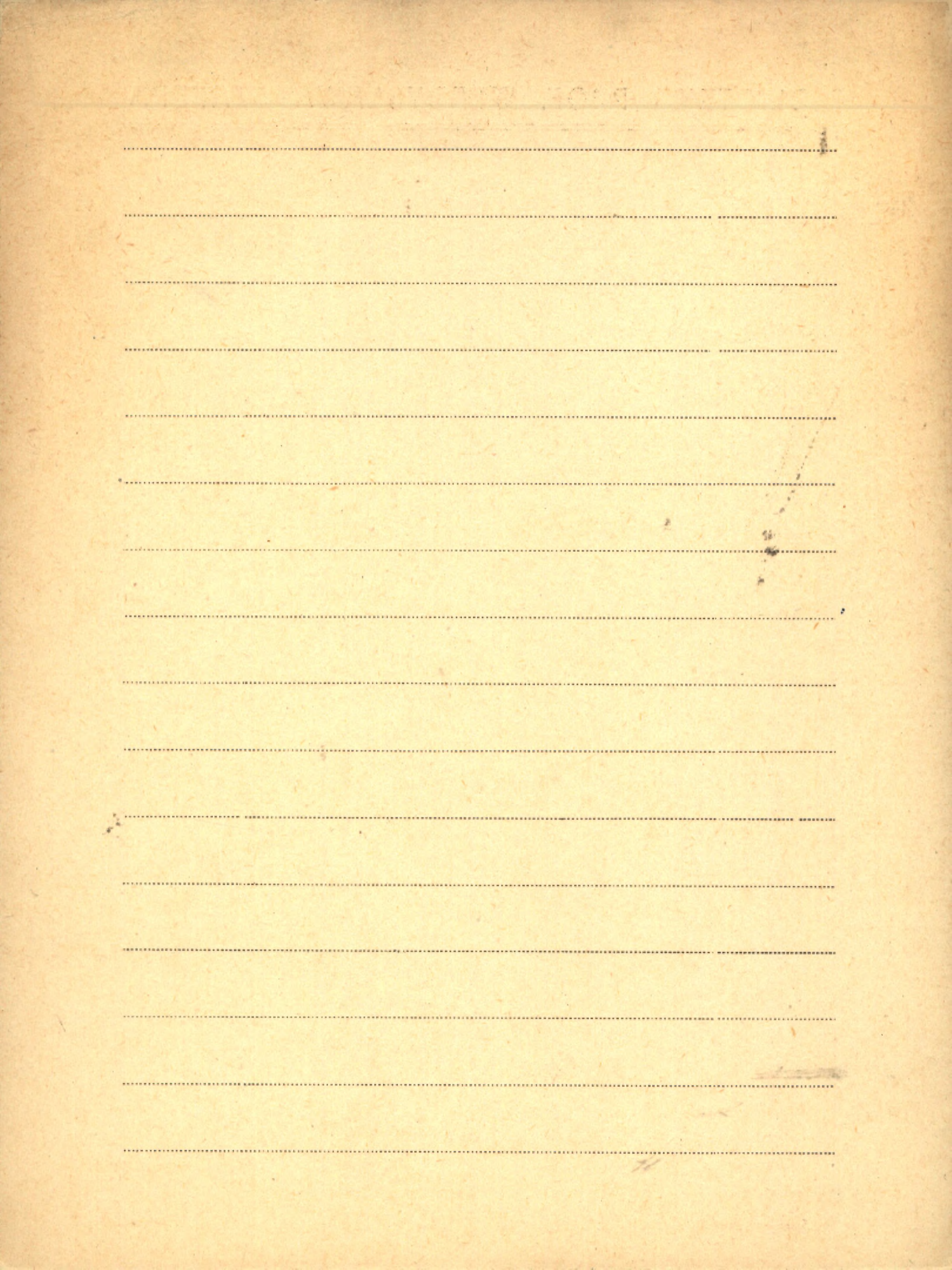

BIBLIOTEKA PROF. WŁADYSŁAWA SZAFERA

k/n Lazišťan Eugen

Bratislava. Osveta Martin.

= wystawa do
Múzea IX. 69r.
1956
JWS

k/n Orava. Osveta Martin.

= wystawa do Múzea
IX. 69r. JWS
1955

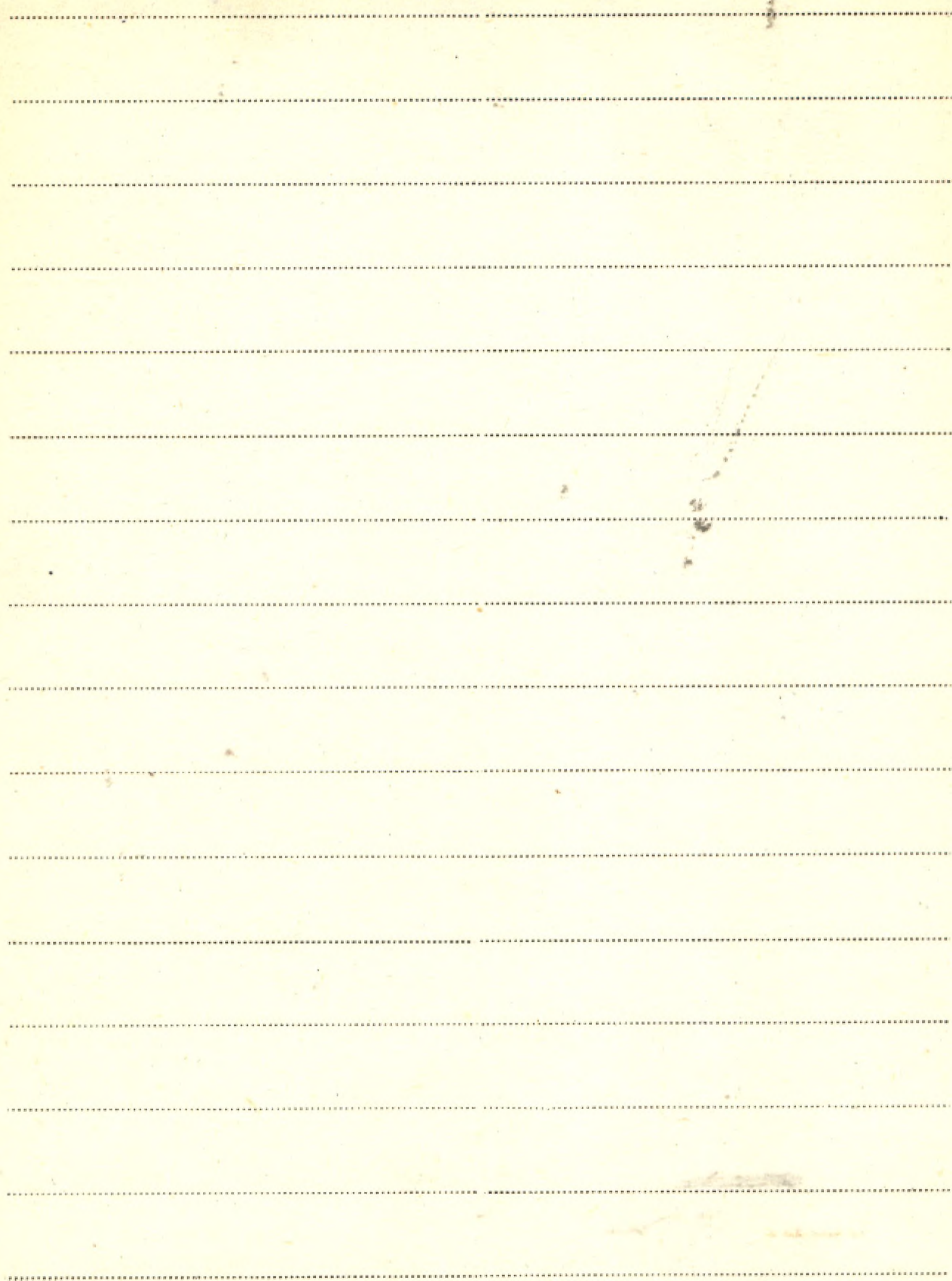

Lebeau R.

1. Les Forêts de Sapins du Jura Méridio-
nal. - Odb.: „Bull. Soc. Hist. nat. Doubs,”
no. 59 (1955, parn 1957).

L. II Lebensbaum M.

! O wpływie jonów na życie i rozwój bakterij

Acta Soc. Bot. Polonica Vol VII. Nr. 4. 1930

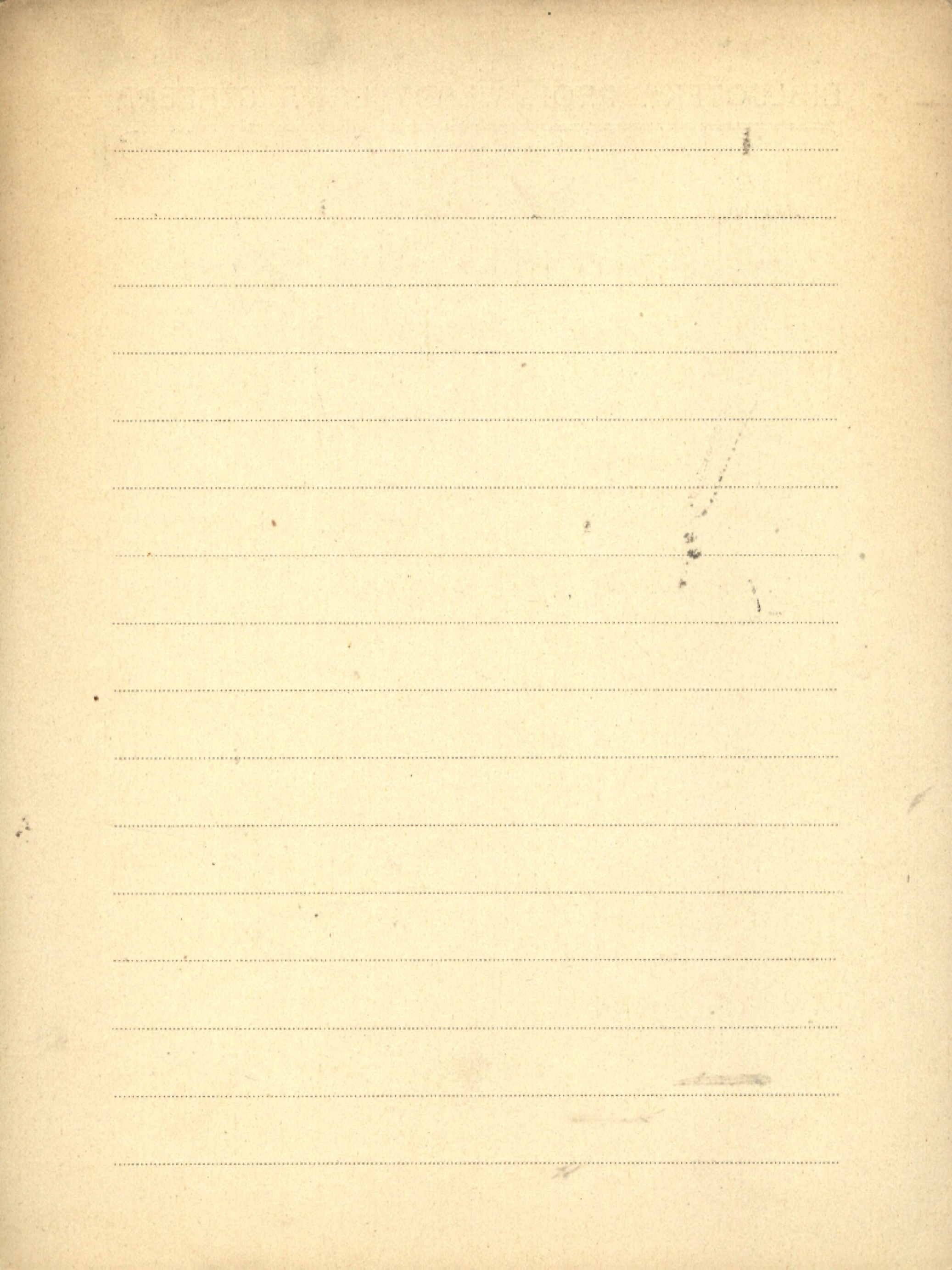

Lebrun Jean

K 1. Études sur la flore et la végétation des
2808 champs de lave au nord du lac Kivu
(Congo Belge). — Exploration du Parc Na-
tional Albert Fasc. 2.

Bruxelles 1960

Blank lined paper with horizontal ruling lines.

Leclercq Suzanne

P 1. [współant.] Andrews Henry N. Jr.

Calamophyton bicephalum, a new species
from the Middle Devonian of Belgium.

Odb.: „Annals of the Missouri Botan. Gard.”

Vol. 47 No. 1 str. 1-23.

[St. Louis] Miss. 1960

Lednikowyj

III 28 11 K. A. Lednikowyj pienod na territorii jewropajskoj
czasti SSSR i Sibiri. Pod red.: K. K. Marko-

wa i A. J. Popowa. - Moskowsk. Gosud. Uniw.

im. M. W. Lomonosowa. Geogr. Fakult. i Muz.

Zemlewedienija.

Moskwa 1959

zob.: Markow K. K. poz. 5/K

Blank lined page with horizontal ruling lines.

II Ledomsky J. N.

I. Excursion a la Caverne glaciée
de L'Oural.

sous la redaction, et avec une preface
de V. A. Obroutschev.

Moskwa

1937

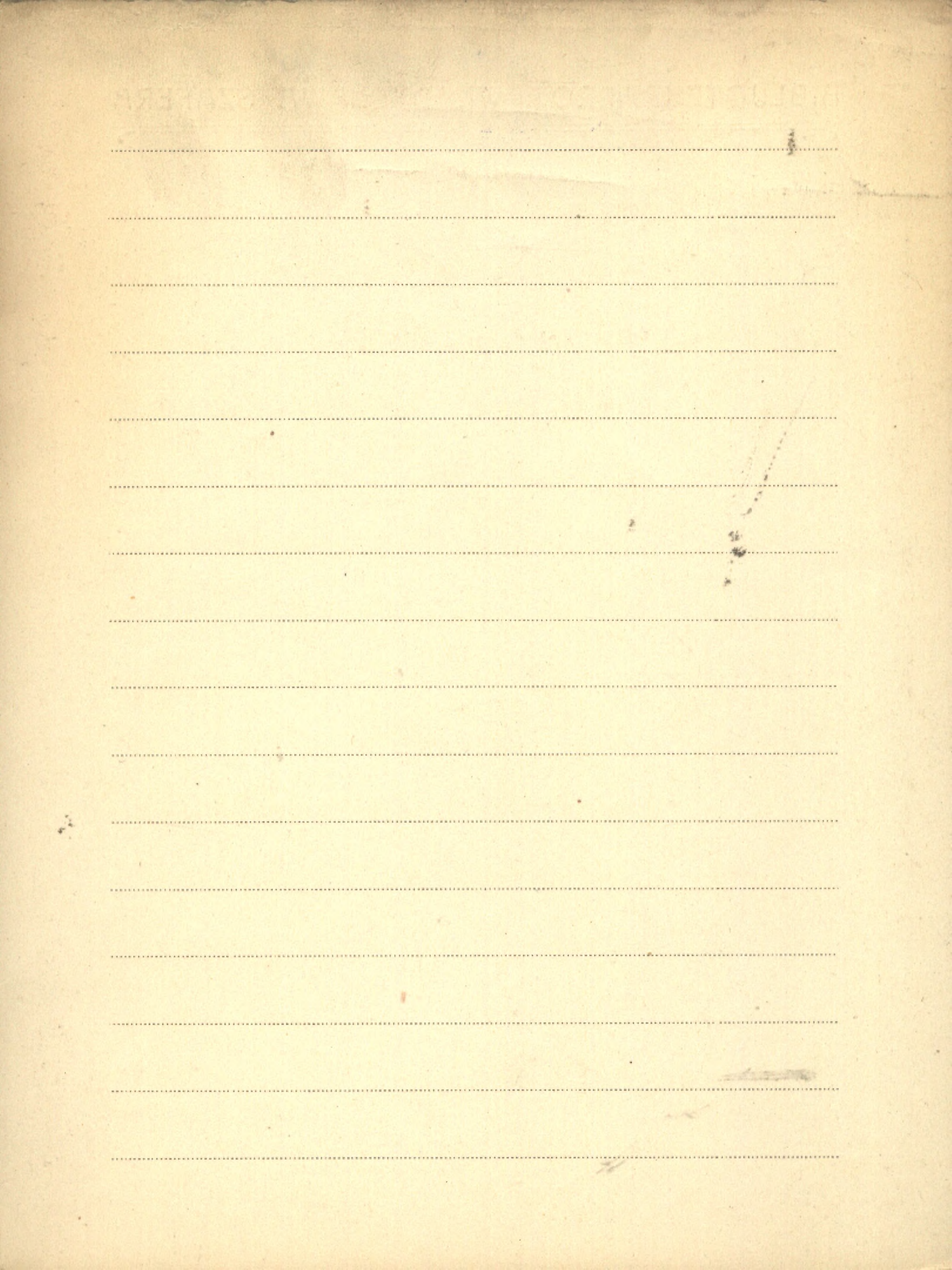

Lee Homer

P 1. A late tertiary flora from Hunan. - Odb.:

"Acta Scientia Sinica" Vol. 3 No. 2 [str.]

205-218 + Pl. T-II

zob. : see H.C. [uspottant.]

[br. m. i r. wyd.]

Leentvaar P.

1. Dune waters in the Netherlands. - Ddb.:

„Acta Bot. Neerl.” 12 (1963).

1963

Brosz. 678

Plant en dier in het Veluwemeer. - Nadb.:

„Waterkampioen”. Jrg. 38 : 1966; No. 1164,

s. 18 - 20.

1966

Brosz. 722/

Iets over rivieren en kreken in Suriname

- Nadb.; „De Levende Natuur” sept. 1965,

s. 224 - 232.

1965

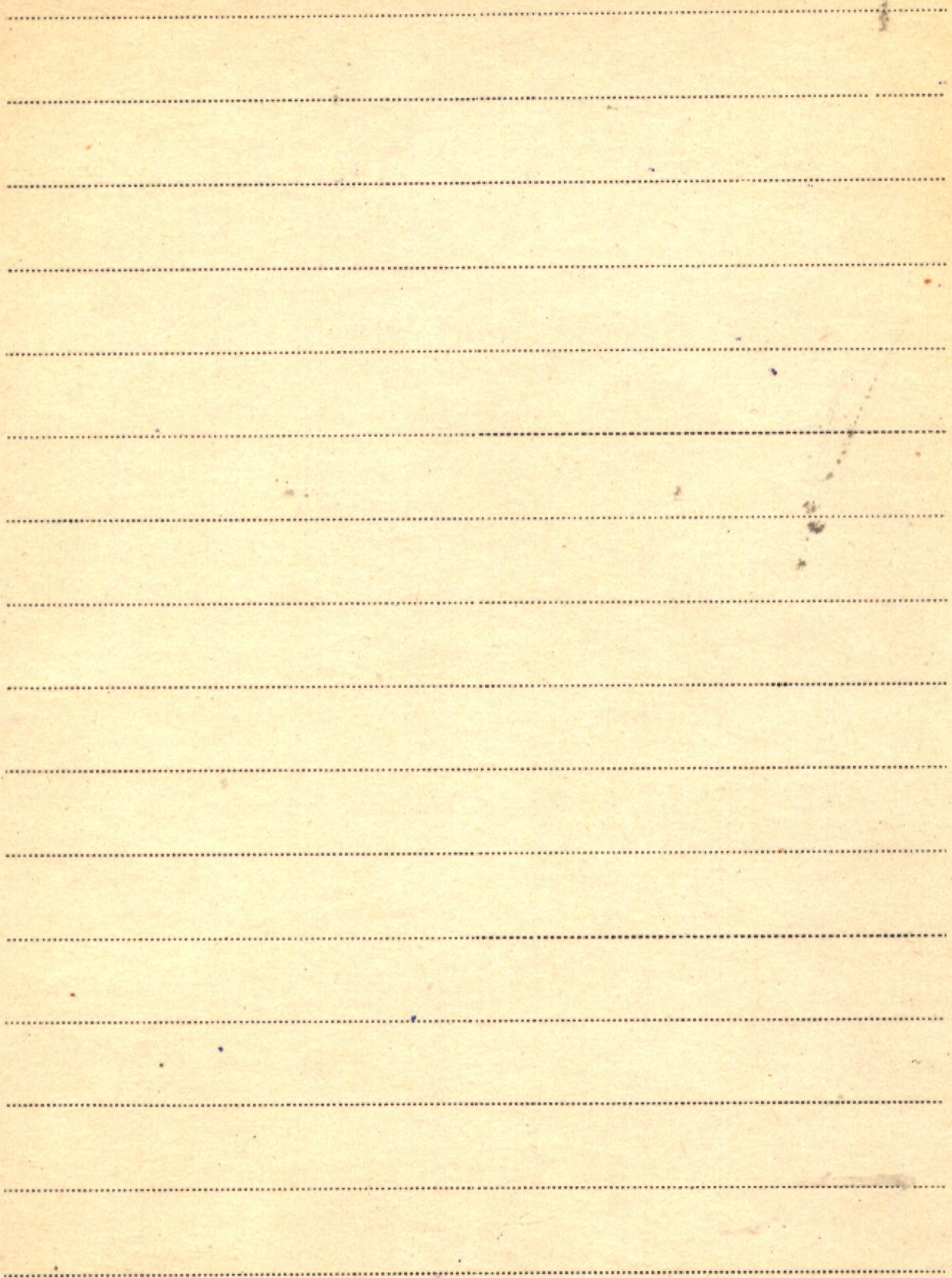

BIBLIOTEKA PROF. WŁADYSŁAWA SZAFERA

Leenw de W. C.

/ Brosz. 713 /

Westhoff V.: In memoriam dr. W. C. De Leenw

(1881-1964) - Overdrn uit Jaarboek 1964

van de Kon. Ned. Bot. Ver. 2 k. nlb.

Amsterdam 1965



L. III W. C. De Leeuw

1. The Netherlands as an environment for plant life presented to the members of the Sixth International Botanical Congress by the Netherlands Botanical Society. Leiden, 1935
2. Vegetationskizze von Ameland 1936
patn: Braun-Blanquet 43.)
3. In memoriam dr. W. C. de Leeuw. -
Nadob.: "Natur en Landschap" Jg. 18:
1964 nr. 3, s. 257-258.
zob.: Westhoff v. - W III/3 poz 32

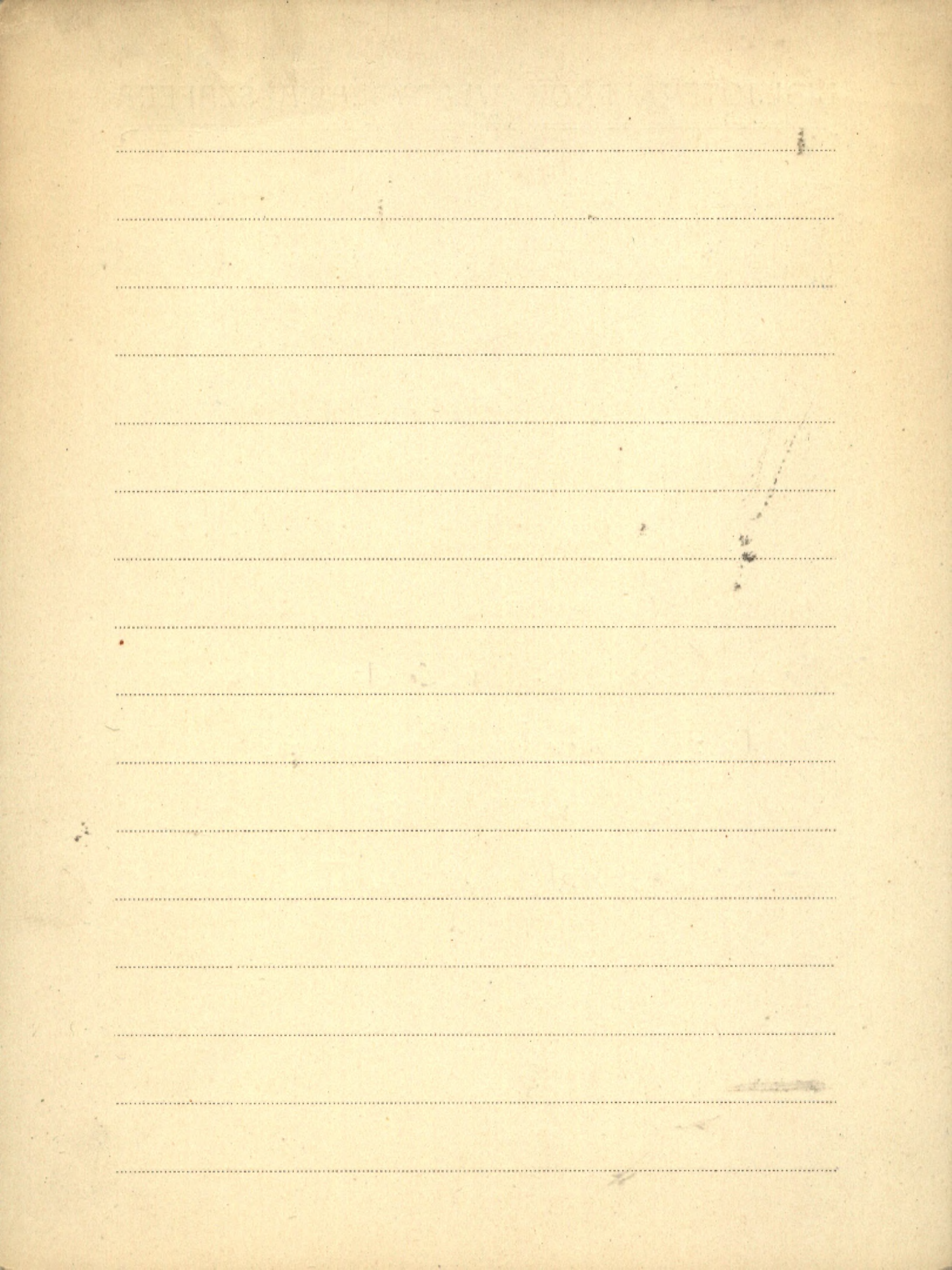

van Leeuwen Chr. G.

1. ^{[współant.] V. Westhoff} De plantengroei. - Odb.: „Het natuurmo-
nument de Beer”

1961

2. [współant.] V. Westhoff

Drie nieuwe Erica's op Terschelling. - Odb.:

„De Levende Natuur” Jhrg. 64.

1961

3. [współant.] V. Westhoff, M. J. Adriani

Enkele aspecten van vegetatie en bodem

der duinen van Goeree, in het bijzonder

de contactgordels tussen zout en zoet

milieu. - Overdruk uit Jaarboek 1961 van

het Wetenschappelijk Genootschap voor

Goeree-Overflakkee.

zob.: Westhoff V. W III/16

1961

[Erspótant.] E. E. van der Voo

4. *Ceterach officinarum* Lamk. & DC. -

Odb.: *Gorteria* " deel 1 no. 9.

1963

5. Iets over de betekenis van onze Waddenei-
landen voor de veldbotanie. - Odb.: *De Le-
vende Natuur* " 66.

1963

6. Restoration of modified wetlands in
the Netherlands. - Nadb.: *Proc. of
the MAR conference organized by JUCN,
JCBP and JWRRB (Les Saintes -Maries -
-de -la -Mer, November 12/16, 1962).*

JUCN Publ. New Ser. No. 3, 1964. (Part

I/D, pp. 347-350)

1964

BIBLIOTEKA PROF. WŁADYSŁAWA SZAFERA

II Leeuwen Chr. G. van

7. Het verband tussen natuurlijke en
anthropogene landschapsvormen, gezien
vanuit de betrekkingen in grensmilieus.
- Nadb. "Gorteria" 2 no. 8 : 1965

1965

Brosz. 599

Over Grenzen en Grensmilieus. - Nadb!
"Jaarboek 1964 van de Konink. Nederl.
Bot. Veren." 1965 [1 k. nlb.]

Amsterdam 1965

Brosz. 679

A relation theoretical approach to pattern
and process in vegetation. - Nadb. "Wentia"
15: 1966, s. 25-46

1966

Brosz. 7111

[wspótant.] G. Harmse

De Najaarsexcursie 1965 naar Noord-
-West Brabant (Langstraat). - Naalb.:

"Buxbaumia" Jg. 19: 1965 no. 3/4

s. 45-62.

Amsterdam 1966

Brosz. 864

Zeldzame planten als uitdrukking van
zeldzame toestanden. - Naalb.: jaarboek

1966 van de KNBV, 1967" s. 36-39.

1967

Brosz. 965

Over de Begroeiing van Wegbermen. - Overdr.

uit de jaargids 1967 van de Stichting "Het Zuid-

Hollands Landschap", s. 52-59.

1967

BIBLIOTEKA PROF. WŁADYSŁAWA SZAFERA

Leerwen Chr. G. van

Brosz. 1145

Soortenrijke graslanden en hun mi-
lieu. - Nadb.: „Kniptnieuws” Jrg. 30;
1968 no. 1, s. 16 - 29.

1968

Brosz. 1514

Aanleg en onderhoud van plukakkers.
- Recreatievoorzieningen. R. 1969 No. 3, s. 3 nlb.

1969

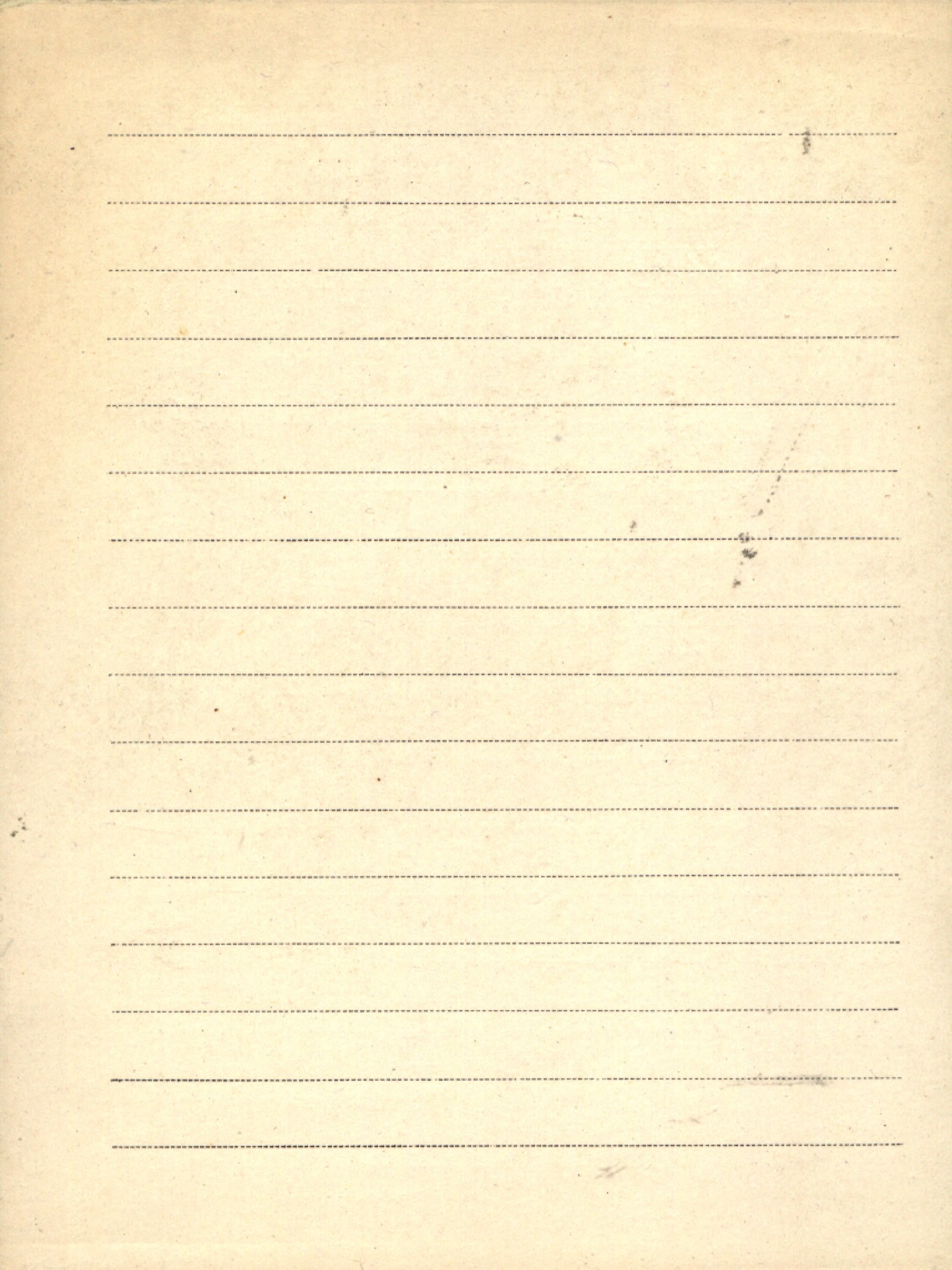

II. Leffef Boer W. J.

1. Over twee onzer Grootste Parelmoervlinders

{ *Mesoacidalia charlotta* Hw. en *Fabriciana*

niobe L. } - Odb.: „De Levende Natuur”

Jg. 60 (1957)

2. Verarming van de fauna en wat hier tegen

te doen is. - Odb.: „De Levende Natuur”

Jg. 60 (1957).

Legris P.

1. [współaut.] M. Viart

Bioclimates of South-India and Ceylon.

- [współmyśl z pracą] Bégné L - La végéta-

tion tropicale w „Travaux de la section

Scientifique et Technique. Inst. Franç. de

Pondichéry” T. III Fasc. 2 (1961) str. 165-178.

Pondichéry 1961

zob.: Bégné L. B III/1

L. II. Lehbert Rud.

1. Beiträge zur Kenntnis der Ostbaltischen Flora.

„Korrespondenzblatt des Naturforschers Vereins zu Riga
1904

LIBRARY OF THE UNIVERSITY OF TORONTO

Blank lined page with horizontal ruling lines.

L. II. Lehmann Ernst.

1. Geschichte und Geographie der Veronica-Gruppe
Megasperma.

"Bibliotheca Botanica", Heft 99. Stuttgart 1930

2. [współaut.]: Schmitz-Lohner Margot

Entwicklung und Polyploidie in der Veronica -

- Gruppe Agrestis. - Odb.: Zeitschrift für indukt.

Abstammungs- und Vererbungslehre, Bd. 86. S. 1-34.

1954.

MEMBER OF THE BOARD OF DIRECTORS

A series of horizontal dotted lines for writing, spanning the width of the page.

II. Leibundgut Hans

1. Waldreservate in der Schweiz. - Odb.: „Schweizerischen Zeitschrift für Forstwesen“ Nr. 7/8
Jg. 1957. 1957

2. Zürcherische Naturschutzobjekte von nationaler wissenschaftlicher Bedeutung. - Odb.:
„Vierteljahrsschrift der Naturforschenden Gesellschaft in Zürich“ Jahrg. 106, Schlussheft,
Zürich 1961

Blank lined paper with horizontal ruling lines.

Leistikow Klaus Ulrich

1. Die Wurzeln der Calamitaceae. - Inaugural-
-Dissertation zur Erlangung des Grades eines
Doktors der Naturwissenschaften der Math.-
naturw. Fakultät der Eberhard-Karls-Universi-
tät zu Tübingen.

1962

Leki roślinne

1. Konferencja specjalistyczna na temat: Najpilniejsze prace w dziedzinie leku roślinnego. Materiały dyskusyjne. - wyd. Państw. Inst. Nauk. Leczniczych Surowców Roślinnych w Poznaniu. Poznań 1955.

zob. : (książka) Konferencja

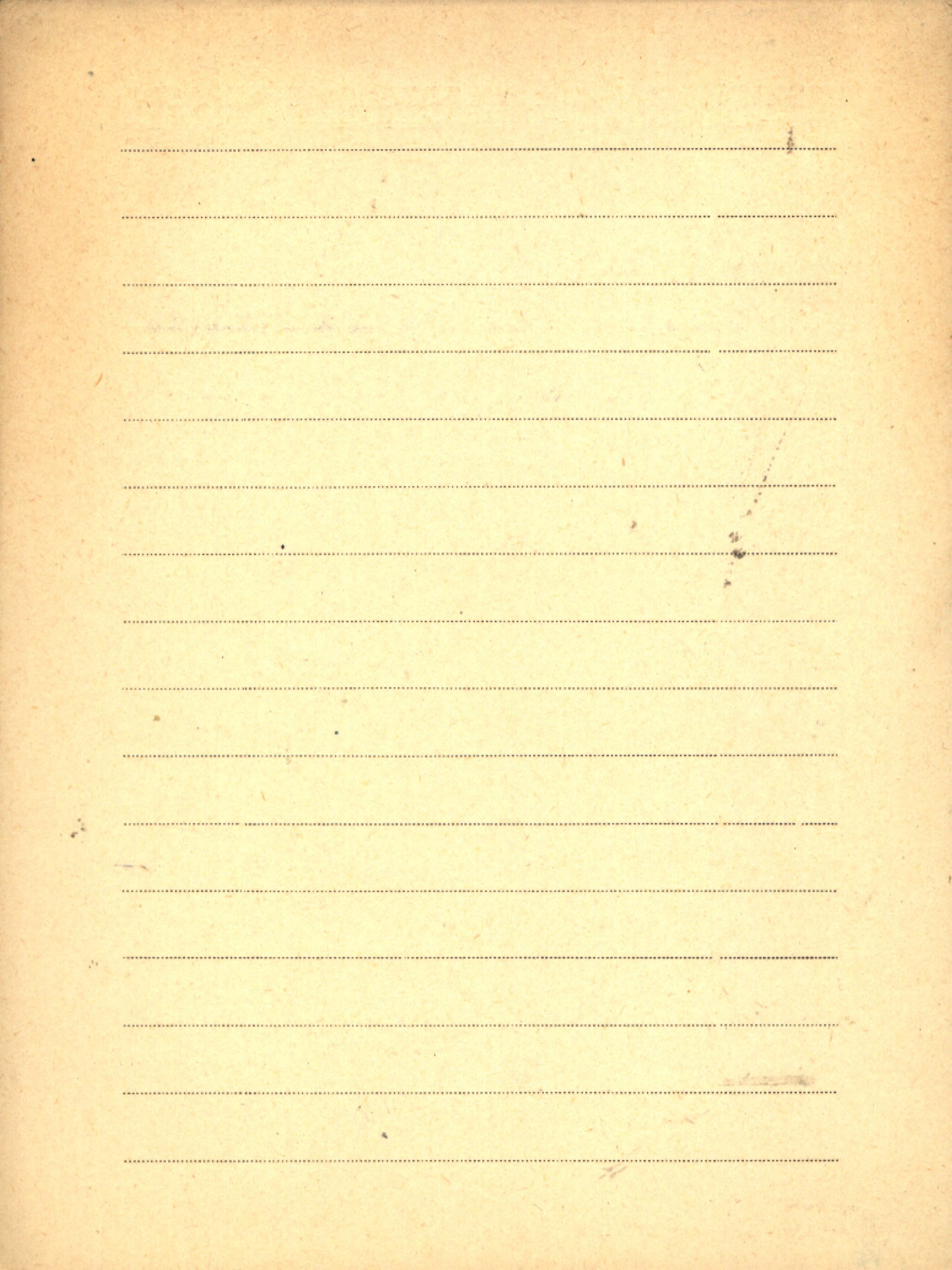

Lele K. M.

P. 1. Occurrence of Pterophyllum in the Parsora

Beds, South Rewa, India. - Odb.: "Nature",

Vol. 172.

1953

P. 2. [inspótant.] Walton J.

Contributions to the knowledge of Zostero-

phyllum myretonianum Penhallow from

the Lower Old Red Sandstone of Angus.

- Odb.: Trans. Roy. Soc. Edin "Vol. 64 (1960-61)

No. 175. 469 - 475.

Edinburgh 1961

P. 3. [inspótant.] Walton J.

Fossil flora of the Drybrook Sandstone

in the forest of Dean, Gloucestershire.

- Odb.: Bull. of the Brit. Mus. (Nat. Hist.)

Geol. " Vol 7 No. 4 pp. 135-152; pl. 19-23.

London 1962

II Leloup Marcel

1. Forest plantation protection against diseases
and insect pests. - FAO Forestry Develop-
ment Paper No. 3.

Roma 1954

Blank lined page with horizontal ruling lines.

L. II.
Léonée Georges

1. Les Bruyères à Sphaignes du Massif de Maltonne:

Étude phytogéographique.

Bull. de la Société Linéenne de Normandie 1932

2. Études phytogéographiques sur les plaines

jurassiques normandes. I. Les pelouses xerophiles calcaires.

(Bull. de la Soc. Bot. de France. T. 79)

Paris, 1932

3. Études phytogéographiques sur les plaines

jurassiques normandes. II. Les buttes calco-

viennes des environs d'Alençon.

(Bull. de la Soc. Bot. de France. T. LXXX) Paris 1933

4. Biologie végétale. - Sur l'alliance du Hêtre,
ou Fagion, dans le Perche et le nord-ouest

de la France.

(Comptes rendus des séances de l'Ac. d. Sc. T. 199.)

1934

5. Géographie botanique. — L'association
climatique finale, ou climax, dans le
territoire du Perche.

(Comptes rendus des séances de l'Ac. des Sc., t. 202.)

1934

6. Les sols de lande sur les sables du Perche.

(Bull. de la Soc. Linnéenne de Normandie)

1936

Lemoine Paul Anne

1. Marine Algae: Colcareous Algae

Rep. of the Canadian Arctic Expedition 1913-18

Part B. Vol. IV. Botany

Ottawa 1927.

Patry Collins &

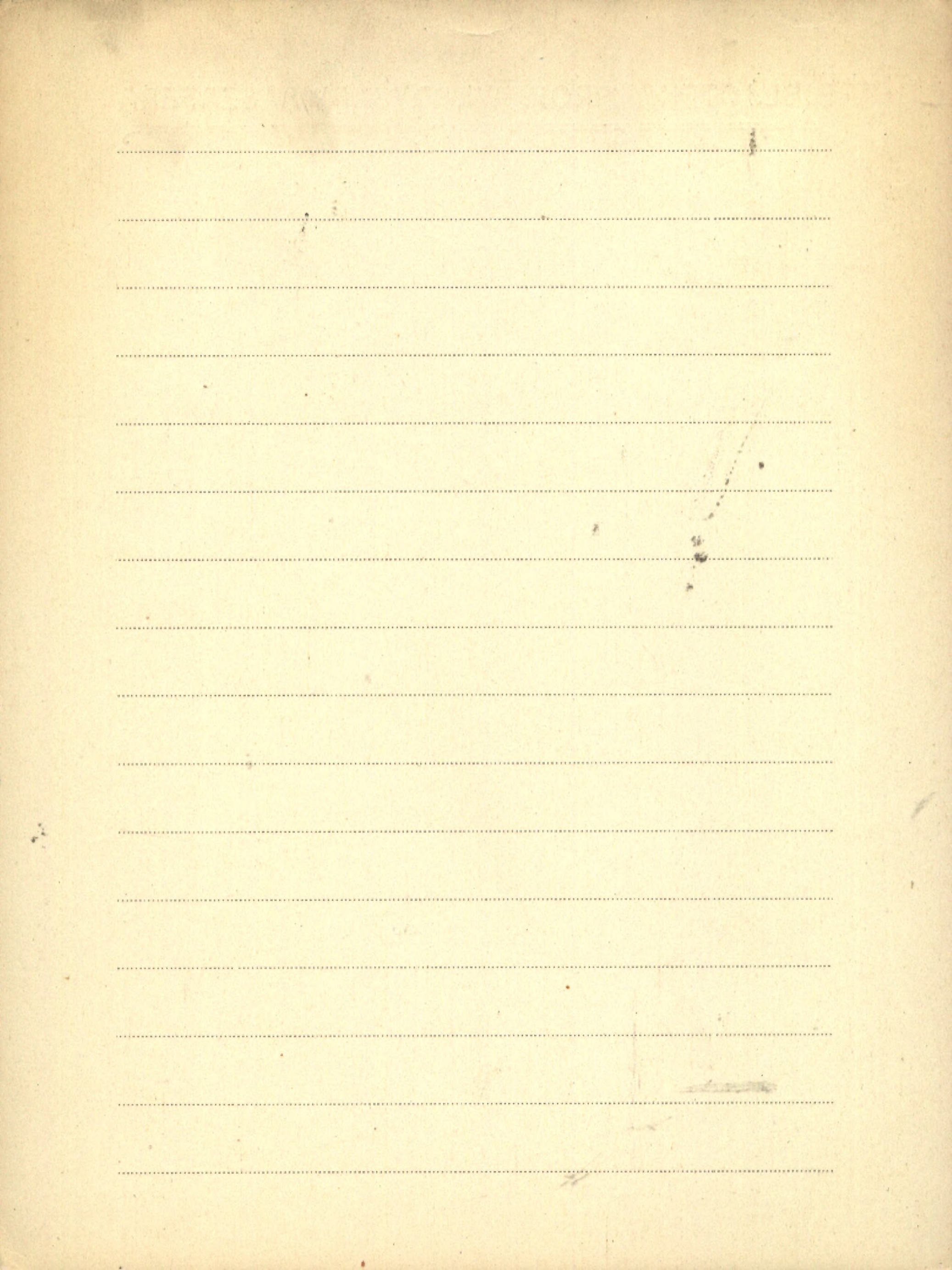

L I von Lempke H.

1. Die Steigerung der Ernteerträge durch Anwendung der Kalisatre
(Selbstverlag des Verfassers)

THE UNIVERSITY OF CHICAGO PRESS

Blank lined page with horizontal ruling lines.

III) Leucowicz 1/5

1. Etude sur de Quaternaire du Plateau
de la Petite Pologne. Neuchâtel 1916.

Bulletin de la Société Neuchâteloise de Géographie

2. Stan i potrzeby polskiej kartografji.

odbitka "Bellony" Warszawa 1919

3. Wydmy środkowe Polski

Przegląd Geograficzny" Warszawa 1922.

4. O t.zw. Zastorniu Toruńskim

5. Międzynarodowy Kongres Geograficzny w Kairze.

6. Czwartorzędowe ruchy epirogeniczne i zmiany
rleci rzecznej w Polsce środkowej

"Przegląd Geograf." T. VI. Warszawa 1926

7. Zmiany hydrograficzne pomiędzy dorzeczem

Skawy i Działdowski

Belgrad 1924.

8. Dzieje górnej Lubrańki (Ok. Tidy) w Czwarto-

zędzie.

"Pam. Geogr." XXI. Warszawa 1913

9. W kształtowanie powierzchni, skład i struktura

podłoża dykijnium wschodniej części terenu północno-
Europejskiego.

Rec. Im. Nauk. Warszawskiego "N. 31. 1918

main

10. Trzeci zjazd Stowianickiel Geografów
i etnografów

"Przegląd Geograficzny" Tom X. - 1930

11. Epoka lodowca Dniepr i źródła ostentnich
badaw

"Przegląd Geograficzny" Tom VIII 1929

12. Międzywreca Bugu i Prypeci - wody płynące
i jeziora

Przegląd Geograficzny Tom XI. 1931

13. Pierwsza polska mapa warstwowa

Przegląd Geograficzny Tom X. 1930

niezmiernie 14. Sprawozdanie z Międzynarodowej Konferencji
odbytej w Leningradzie o sprawie badań exartore-
dii.

XII. Tom. Przeglądu Geograficznego. 1932

15. La vallée de la Vistule aux environs de
Plock.

L. III/1
Franciszek Lecewicz O. d.

15. Congres Intern. de Geogr.

Excursion (C1. Varsovie 1934.

16. Spis prac naukowych i artykułów Franciszka
Lecewicza. Warszawa 1932.

17. Relations entre les terrasses de la Vistule
et du Dniepr.

(Compte rendus du Congrès Intern. de Géographie
Paris, 1931) Paris

18. Naturalne tendencje odwodnienia Polesia,
a zagadnienie melioracji.

(Odb: Postęp prac przy melioracji Polesia)

Breść n/B. 1933.

19. Sprawozdanie z trzeciej międzynarodowej

konferencji w sprawie badań czerwonogłazdu

20. Wspomnienie o Macławie Małkowskim

(Odb. z „Przeglądu Geogr.”) Warszawa 1936

21. Dykwiem i morfologia środkowego

powiatu (w zarysie z książkami Topka górna
prawa)

(Prace Pol. Inst. Geolog. T. II, z. 2) Warszawa 1927

22. Międzynarodowy Kongres geograficzny

w Amsterdamie

(Odb. z „Przeglądu Geogr.” t. XLII 1937)

23. Uwagi o lodowaczeniu w polskich Tatrach

Wysokich.

24. Le problème des moraines terminales

(Odb. z: Compte Rendus du Congr. Intern. de Géogr.)

Amsterdam 1938

25 † Jan Lewiński

(Odb. z „Przeglądu Geogr.” t. XVII)

Lencewicz Stanisław

K. 26. Pisma wybrane z geografii fizycznej Polski.

116443

Wybrat i przedmowa opatrzyt J. Kondracki.

PWN.

Warszawa 1957

k/n. [Oprac.] J. Kondracki. Stanisław Len-
cewicz. W 25-ą rocznicę tragicznej
śmierci i 75-ą rocznicę urodzin (1889-
1944). s. 126

zob.

J. Kondracki k/n

Blank lined page with horizontal ruling lines.

L. III / Leucwicz S i Pawłowski Stanisław

1. Polesie et Białomiera

Congress Intern. d. Geographie

Exercitia A, 1. Varsovi 1934.

III. Lendner A.

1. Un Champignon parasite sur une Lauracée
du genre Ocotea. ? 1919.

2. Les gales de la pomme de terre.

Journal d'Horticulture Suisse 1920

1870

Blank lined page with horizontal ruling lines.

Lugersdorff Jr.

1. Dwuskrzydło z warty, dyku wjalnych Starum

"Starunia" Nr. 4.

Solna Akad. Kmiejsz. - 1934.

BIBLIOTHECA REGIAE VINDOBONENSIS

[Faint, illegible text and markings on a ruled page]

BIBLIOTEKA PROF. WŁADYSŁAWA SZAFERA

III | Lenkiewicz S.

1 | Współant. M.-C. Saint Girons.

1. Notes sur le rythme nycthemeral d'acti-

vité chez Lemniscomys barbarus (L., 1766)

au laboratoire. - Nadb. : Mammalia "

T. 28 : 1964 No. 3.

Paris 1964

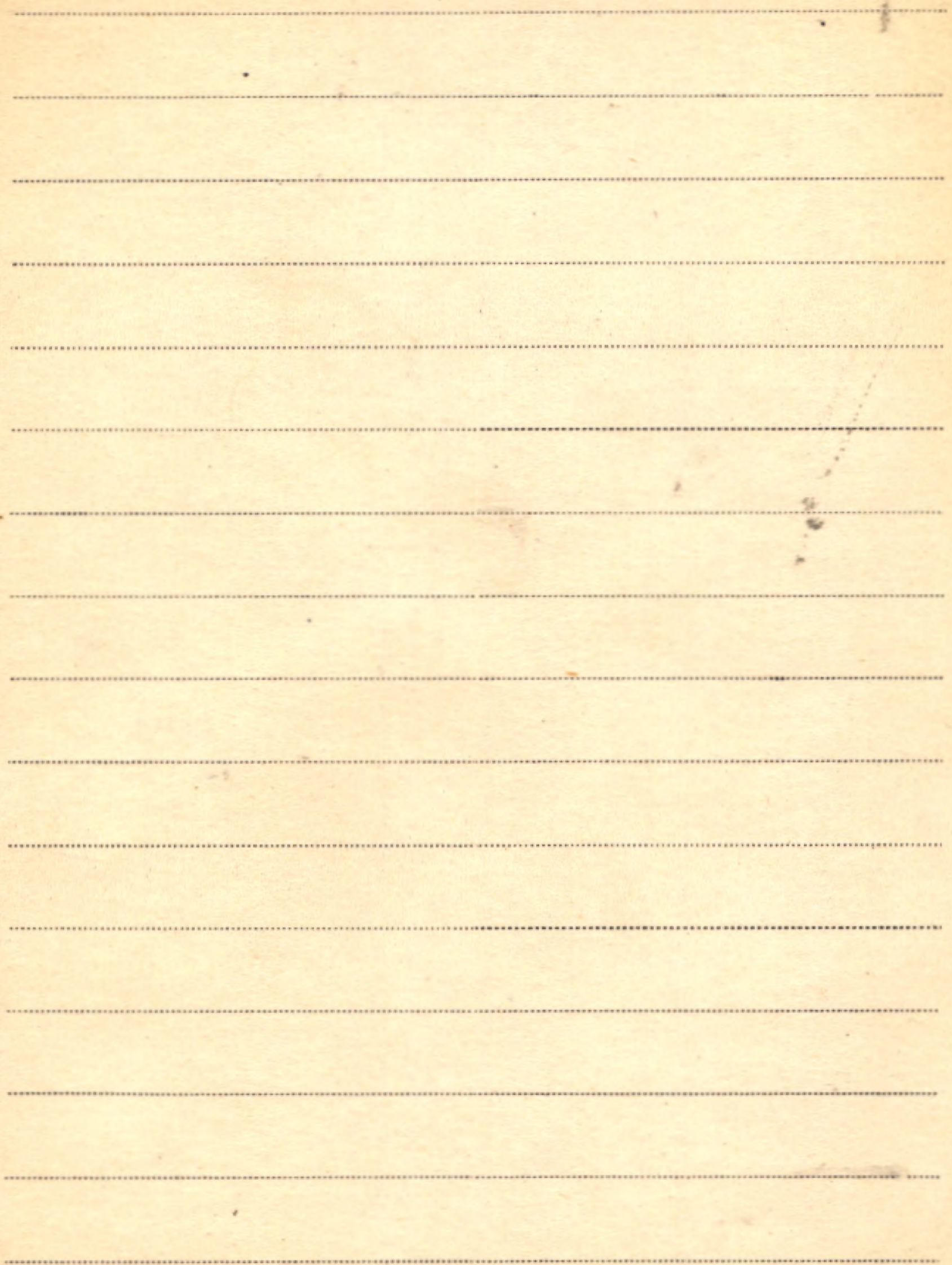

Lenkiewicz Łofia

1. Orientacja przestrzenna ryb w labiryncie

Extrait du Bulletin de l'Académie Polonaise
des Sciences et des Lettres. Classe des Sciences
Mathématiques et Naturelles - Série B: sciences
Naturelles (II) 1951 - Kraków 1953

2. Temperature preferendum of some fresh-
water fishes. - Nadb. : "Folia Biolog."

Vol. 12 : 1964 No. 1.

1964

Brosz. 1016

[współaut.] Girons Saint M. CH.

Variations annuelles de l'activité chez *Dryos-*
mys nitidula (Pollard, 1978) en captivité.

- Nadb. : "Folia biologica" Vol. 13: 1965 No. 1,

S. 23-39.

1965

Leńkowa Antonina

1. Różnice gatunkowe w budowie żeńskich narządów rozrodczych rodzaju *Polydrosus* Germ.

(Coleoptera, Curculionidae) - Odb.: „Polskie

Pismo Entomologiczne” T. 26 Nr. 2.

Wrocław 1957 (1956)

2. Nieco wiadomości o gorylach. Cz. I-II - Odb.:

„Przegląd zoologiczny” I, 3-4, 1957.

1957

3. Oskalpowana ziemia. - PAN Zakt. Ochr. Przyr.

Wyd. Popularnonauk. Nr. 20.

Kraków 1961

Brosz. 661

Chemizacja środowisk przyrodniczych

a ochrona przyrody. - Nadb.: Zeszyty

Brosz. 322-323

1
116298
116299

Problemy Post. Nauk Roln." Zesz. 60!

1966, s. 349-354.

1966

Kln Dzieje Ligi Ochrony Przyrody w Polsce.

6302

-Nakt. Ligi Ochr. Przyr. Zakt. Zadrzewień

i Zieleni, s. 200, nr. 2.

Warszawa 1968

BIBLIOTEKA PROF. WŁADYSŁAWA SZAFERALeopold Estelle B.

P. Climate and Erosion in the South-
west. - NADB: "Yale Conserv. Studies"
Vol. 2: 1953.

1953

P. Two Late - Glacial Deposits in Southern
Connecticut. - NADB: "Proc. of the Nat.
Acad. of Sci." Vol. 42: 1956, s. 863-867.

1956

P. Pollen Size - Frequency in New England
Species of the Genus Betula. - NADB: "
"Grana Palynologica" (N.S.) 1/2: 1956,
s. 140-147.

Uppala 1956

P. [współaut.] Crandell D.R.

Pre-Wisconsin interglacial pollen spectra
from Washington State, USA. -Nadb.:

"Verhandl. d. vierten Intern. Tagung d. Quar-
tärbotaniker 1957", s. 76-85.

Stuttgart 1957

P. [współaut.] Scott R.A.

Pollen and spores and their use in Geo-
logy. -Nadb.: "Smithsonian Report" 1957,

[wyd.] 1958 s. 303-323.

Washington 1958

P. [Recenzja] Morphologic Encyclopedia of

Palynology; by Gerhard O.W. Kremp. P. 185,

38 pls., 820 figs., Tucson, Arizona, 1965 (The

University of Arizona Press. [brak danych

bibliograf.]

BIBLIOTEKA PROF. WŁADYSŁAWA SZAFERA

Leopold Estella B.

P. Reconstruction of Quaternary Environments using Palynology. - Nadb.: "Reconstruction of Past Environments". R. 1964, No. 3, s. 43-50 + Bibliogr.

1964

P. Postglacial change of Sealevel in New Haven Harbor, Connecticut. - Nadb.: "Amer. Journ. of Sci." Vol. 262, 1964 s. 121-132.
Zob.: Upson J. E., E. B. L., Rubin M.

P. Late - Cenozoic Patterns of Plant Extinction. The Search for a Cause. - Nadb.: "Proc. of the VII Congress of the Intern. Associat. for Quatern. Res." Vol. 6: 1967 s. 203-246.

New Haven 1967

P. How Old are the Angiosperms? - Nadb.:

"Amer. Journ. of Sci., Bradley" Vol. 258-A:

1960, s. 284-299.

zob.: Scott R.A., Barghoorn E.S., E.B.

P. A Pleistocene Section at Leonards Cut,

Burke County, North Carolina. - Nadb.:

475)

"U.S. Geol. Survey Prof. Paper" Art. 129: 1964

s. 38-42.

zob.: Reed J.C., Bryant B., L. ... E.B. Weiler L.

P Sedimentary belts in lagoon of Kapinga-

marangi Atoll. - Nadb.: The Bull. of the

Amer. Assoc. of Petrol. Geol." Vol. 43: 1959

No. 3 Part I, s. 501-562.

zob.: McKee E.D., Chronic J., E.B. L. ...

Leopold Estella B.

P Fenton Pass Formation (Pleistocene ²),
Bighorn Basin, Wyoming. - Art. 71 in US
Geol. Survey Prof. Paper 475-C, pp. C45-C48.
1963

zob.: Rohrer W. L., Leopold E. B.

P Neogene and Early Quaternary Vegetation
of Northwestern North America and
Northeastern Asia. 9. - Reprint. from
The Bering Land Bridge, edit. by David
M. Hopkins. Stanford Univ. Press, s. 193-206
Stanford 1967

zob.: Wolfe Jack A., Leopold E. B.

P [Recenzja] Quaternary Paleocology. Vol. 7
of the Proceedings of the 7th Congress

of the Internat. Associat. for Quaternary
Research, Aug. - Sept. 1965. E. J. Cushing
and H. E. Wright, Jr., Eds. Yale Univ. Press,
New Haven, Conn., 1967, VIII + 433 pp., illus.
- Nadb.: "Science" Vol. 160: 1968 p. 670-672

1968

Brosz. A261

Quality of plant ecosystems on natural areas.

- Nadb.: Journal of Range Management.

Abstracts of Papers, 21st Annual Meeting Amer.
Soc. Range Management, at Albuquerque Feb.

12-15, 1968, s. 31-32.

Leopoldina

1. Deutsche Akademie der Naturforscher (Leopoldina) zu Halle/Saale. Struktur und Mitgliederbestand. 1955.
2. Leopoldina. Mitteilungen der Deutsch. Akad. der Naturforscher („Leopoldina“). Hg. von Kurt Mothes. Reihe 3. Jhg. 1 Nr. 1-3. Halle/Saale 1955
3. Leopoldina. Reihe 3, Jg. 1 Nr. 4-6. „ 1955
4. Deutsche Akademie der Naturforscher Leopoldina zu Halle/Saale. Struktur und Mitgliederbestand. Stand vom 31. März 1955. 1955
5. Leopoldina. Reihe 3 Jg. 3 (1957) Halle/Saale 1959
zob.: Mothes K. pr. M.
6. Leopoldina. Mitteil. d. Deut. Akad. d. Naturforscher

Leopoldina. Hrsg.: K. Mothes. Reihe 3 Jhrg. 4/5

(1958/59)

Halle/Saale 1961

7. Deutsche Akademie der Naturforscher Leopoldina gegr. 1652. Verzeichnis der noch Lieferbaren Veröffentlichungen seit 1869.

Halle/Saale 1961

8. Deutsche Akademie der Naturforscher Leopoldina zu Halle/Saale gegr. 1652. Struktur und Mitgliederbestand. Stand vom 31.

Mai 1962.

Halle/Saale 1962

[Brosz. 439]

Deutsche Akademie der Naturforscher Leopoldina zu Halle/Saale gegr. 1652. Struktur und Mitgliederbestand, Stand vom 1. April 1965, s. 88.

Halle/Saale 1965

BIBLIOTEKA PROF. WŁADYSŁAWA SZAFERA

Leopoldina

Brosz. 458

Deutsche Akademie der Naturforscher Leopoldina. Jahresversammlung zu Halle (S.) vom 21. bis 24. 10. 1965. Vorläufiges Programm.

Halle(Saale) 1965

Brosz. 1018

Deutsche Akad. d. Naturforscher Leopoldina

Struktur und Mitgliederbestand, vom 1

Juni 1967 s. 90.

1967

klmp Deutsche Akademie der Naturforscher Leopoldina
zu Halle/Saale gegr. 1652. Struktur und

Mitgliederbestand. Stand vom 1. April 1969,

s. 105.

Halle/Saale 1969

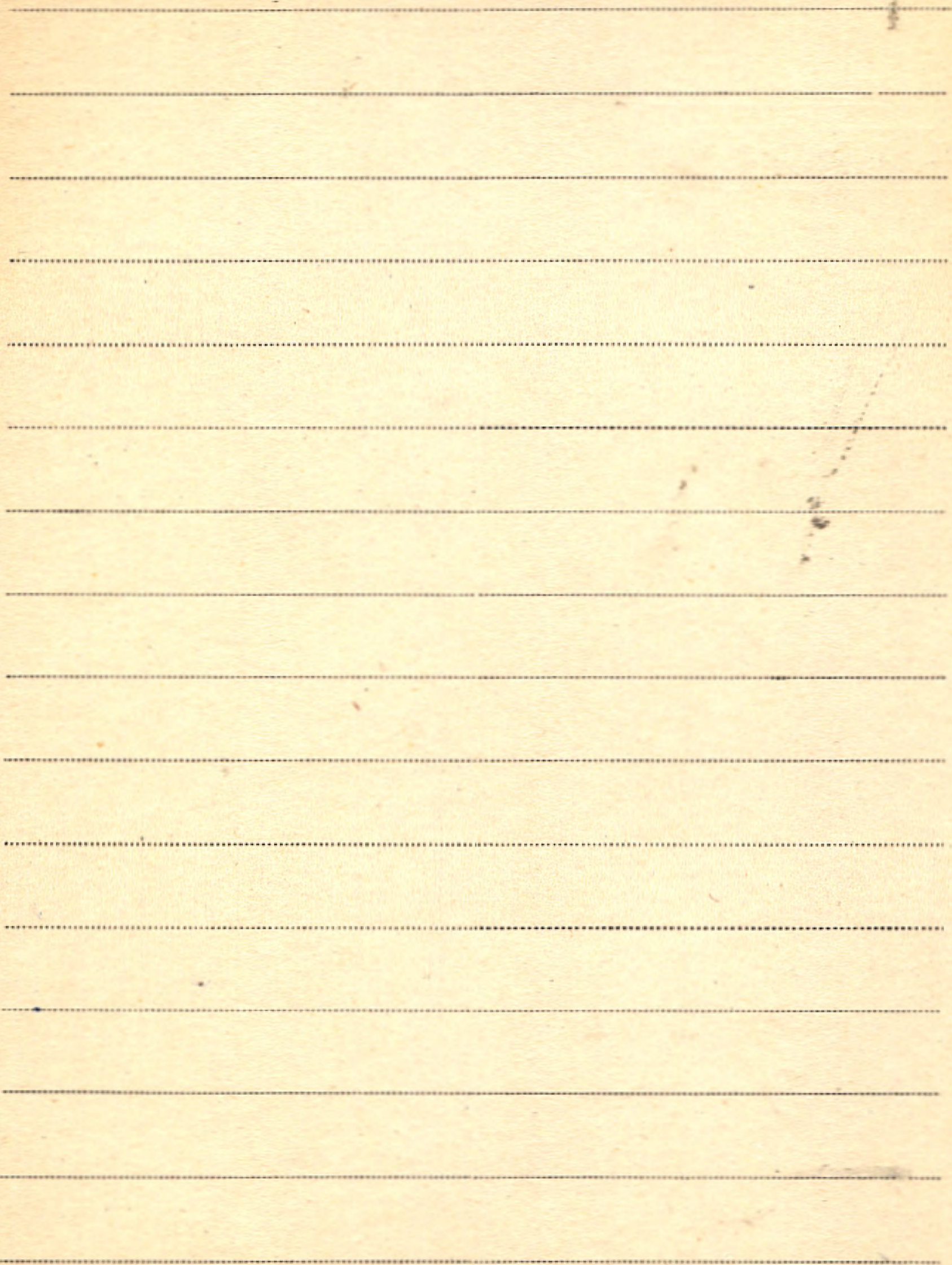

BIBLIOTEKA PROF. WŁADYSŁAWA SZAFERA

Leppert Woj.

1. W kwestji lasów.

Nakładem W. Marka 1878.

Brosz 327

BIBLIOTECA MUSEO HISTORICO NACIONAL

1885

[Faint, illegible handwriting on lined paper]

Lepsi J.

Arb. 1. Das Alter des rumänischen Lösses

(Pub. a Bulet. Muzeului National de Istorie Natur.)

Chisinau 1937

Blank header area with faint, illegible markings.

Main body of the page containing approximately 20 horizontal dotted lines for writing.

BIBLIOTEKA PROF. WŁADYSŁAWA SZAFERA

III | Lepszy Kazimierz

K.A. Uniwersytet Jagielloński w Roku Jubileuszowym

116460

wym. - [wydruk. w]. Uniwersytet Jagielloński

1364 - 1964 ' s. 3-36.

Kraków 1964

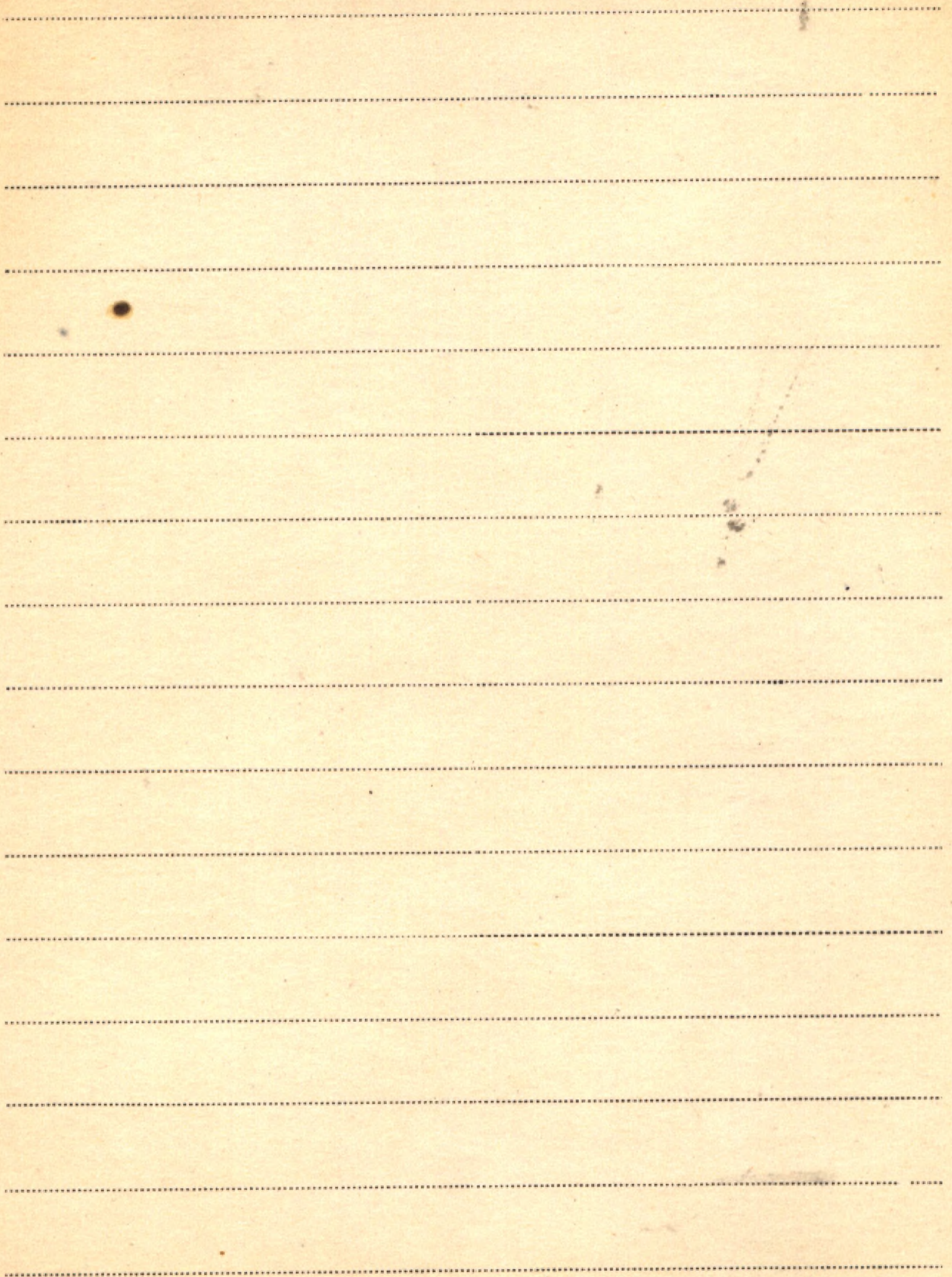

Leroi-Gourhan Arlette

P 1. Flores et climats du Paléolithique récent.
- Extrait du compte rendu du Congrès pré-
historique de France Monaco, 1959 str. 1-6.

1960

P 2. Résultats de l'analyse pollinique de la
grotte d'Jsturitz. - Extrait du Bull. de la
S. P. F., LVI, 1959 no. 9-10 str. 619-624.

1960

P 3589 / [inspstant.] Andre Leroi-Gourham
Chronologie des grottes d'Arcy-sur-Cure
(Yonne). - Madb.: Galia, Préhistoire
T. 7 : 1964 s. 1-64.

Paris 1965

P 4. Le climat würmien pendant le Paléolithique

supérieur de 36000 à 8000 B.C. - Communica-
tion au Congrès de l'INQUA, Boulder 1965,
maszyn. powiel. 2 kerty.

Leroy Abrams

In Illustrated Flora of the Pacific States. 1923

Washington, Oregon and California (Knoxia)

miss

Blank header area with faint, illegible markings.

Main body of the page containing approximately 20 horizontal dotted lines for writing.

III / Leschik Georg

P 1. Sporen aus den „Karru-Sandsteinen“ von
Norrnanb (Südwest-Afrika). - Odb.: „Sen-
ckenbergiana Lethaea“ Bd. 40 Nr. 1/2
S. 51-95.

Frankfurt am Main 1959

Blank lined page with horizontal ruling lines.

Lesemann Brunhilt

P Pollenanalytische Untersuchung eines Flach-
moores im Umlauftal der Weser bei Boden-
felde. - Nachb.: „Ber. Naturhist. Ges.“ MZ: 1968
s. 91-96 + 1 Miny profil.

Hannover 1968

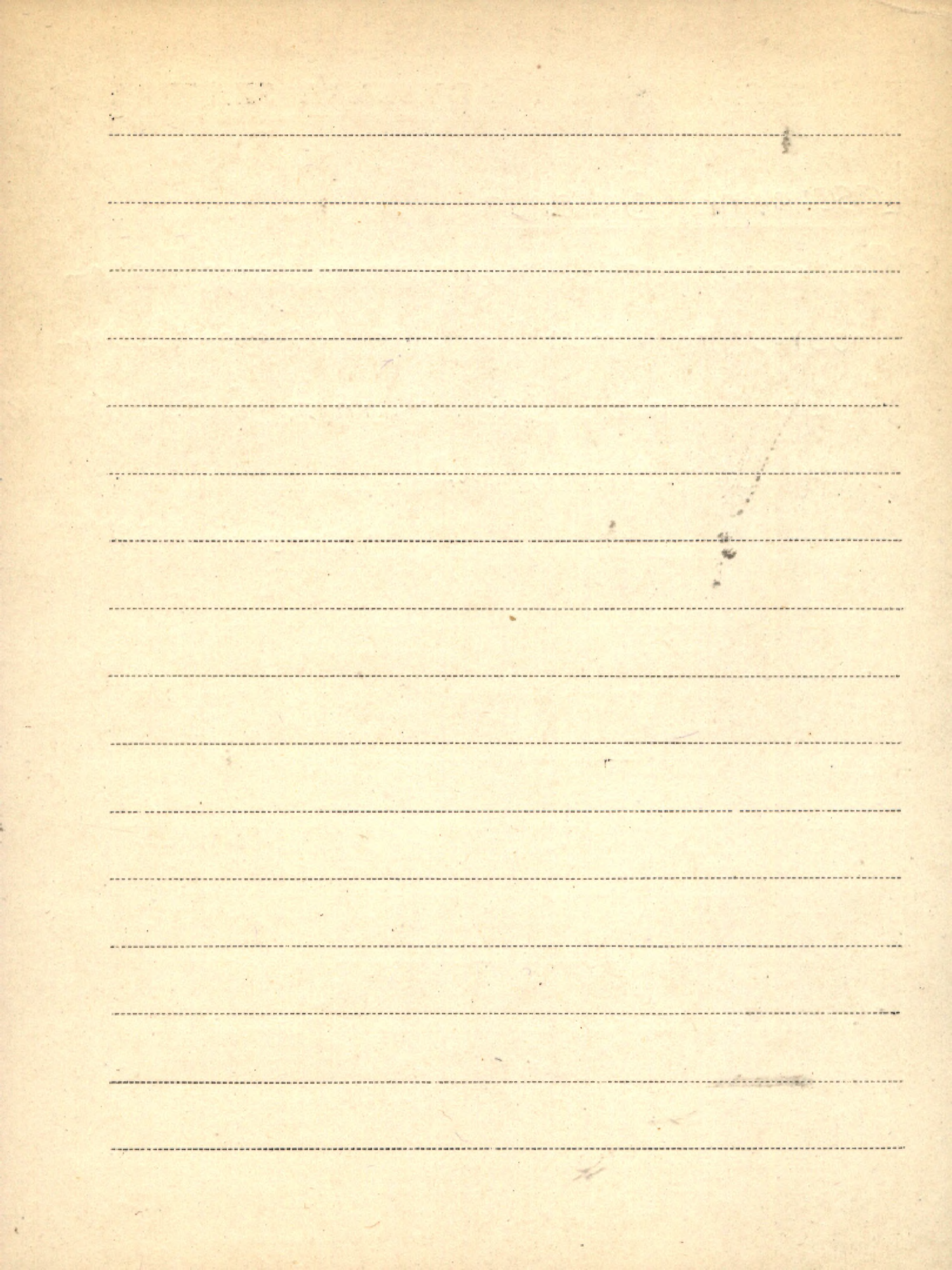

Deszczak W

1. *Studia cytologiczno-ekologiczne nad gatunkami*

kalnaniskimi roznaję Aconitum Tourne.

Acta Societatis Botanicorum Poloniae Vol. XX nr 2-1950

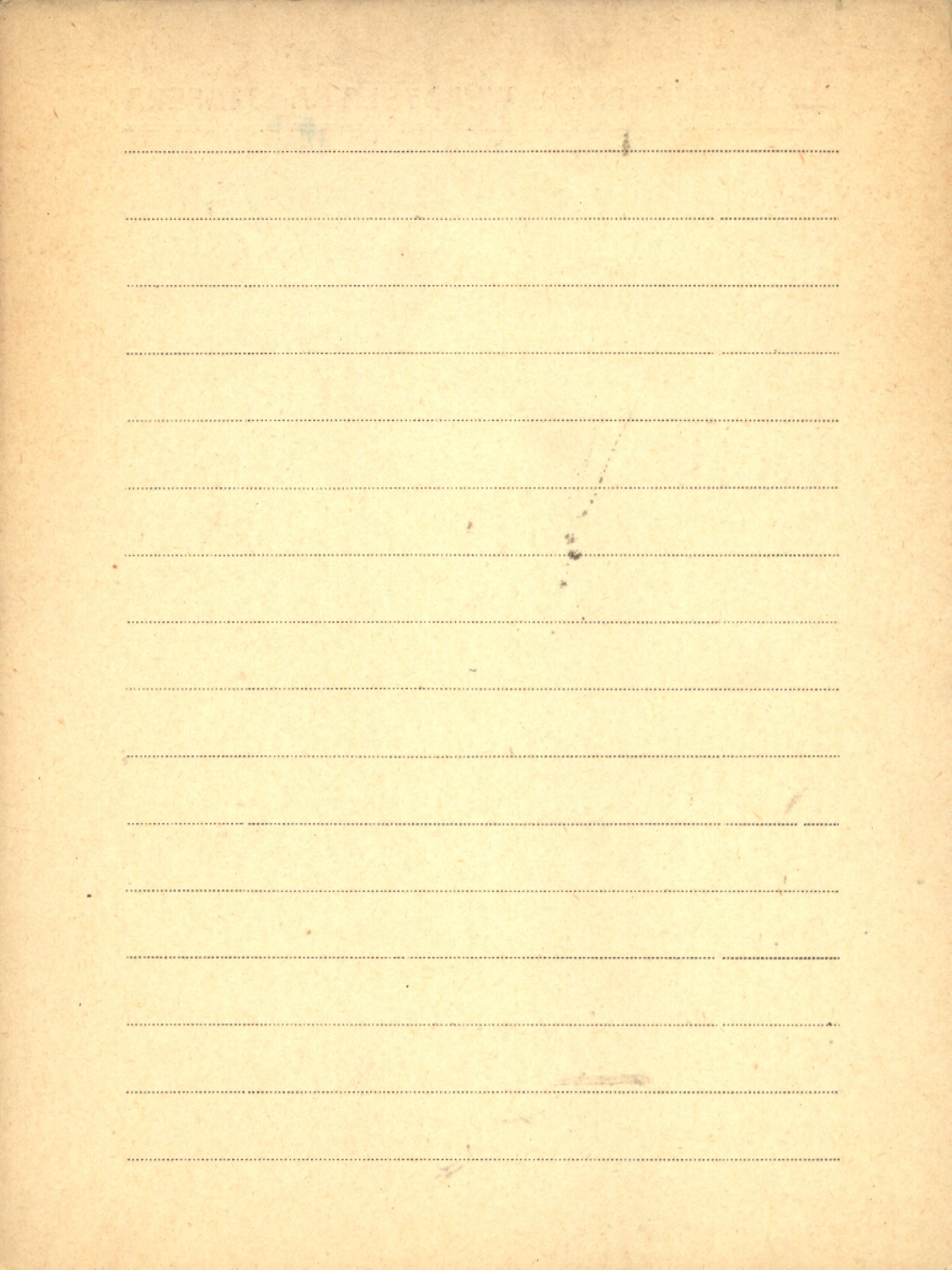

LIII Literycki Staenltan

K. 1. Nadania geograficzne nad osadnictwem
o Beskidzie Wyspowym.

Biuletyn Instytutu Geograficznego Uniwersytetu Jagiellońskiego t. 13. 1932

K. 2. Region Podhala. Podstawy geograficzno-
gospodarcze planu regionalnego

Kraków - 1938

książka (Prace Inst. Geogr. U. J. ser. 20)

3. Języ Smoleński 1881-1940 Kraków 1946.

K. 4. [współant.]: Winid Bogodar

Bibliografia geografii polskiej. ¹⁹⁴⁵⁻¹⁹⁵⁴ Polska Akademia
Nauk. Instytut Geografii. [Wyd.]: PWN.

Warszawa 1956.

5. [współant.]: H. Inszynska-Rękawek, B. Winid.

Bibliografia geografii polskiej 1954. Instytut Geogr.

PAN. [Wyd.]: PWN.

Warszawa 1957

6. [Współaut.]: J. Piasecka, H. Tuszynska-Rękawek, B. Winiłd
Bibliografia geografii polskiej 1952-1953. Instytut.
Geogr. PAN. [Wyd.]: PWN.

Warszawa 1957

7. Zagadnienia Górnośląskiego Okręgu Przemysłowego w pracach PAN. - Śląski Inst. Nauk. Biuletyn Nr. 12.

Katowice 1959

8. Zmiany w przestrzennym zagospodarowaniu kraju w XX-leciu PRL. - Nadb.:
„Nauka Pol.” 1964 nr 5/6.

Warszawa 1964

Brosz. 1386

Rola ochrony przyrody w rozwoju gospodarczym i społecznym kraju. - Poradnik ochrony przyrody s. 21.

Warszawa 1969

L III
7

BIBLIOTEKA PROF. WŁADYSŁAWA SZAFERA

Lesnodorski Bogusław

K. 1. Kopernik - czołowiek odrodzenia

Poliska Akademia Nauk, Sesja Naukowa Posiwicco-

na Twórcowici Nikołajie Kopernike, Warszawa 1953

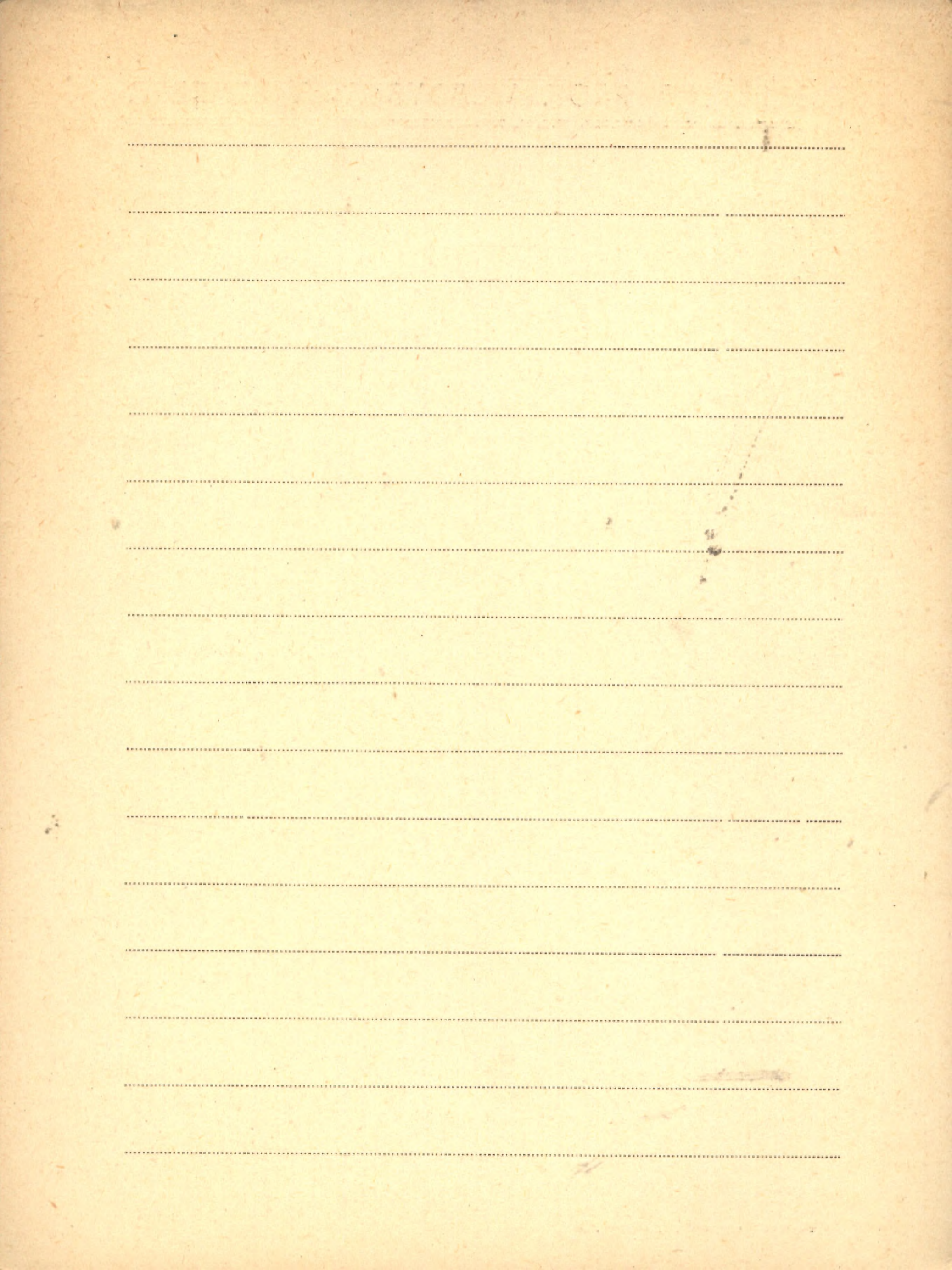

Levin F.

niecałk. Eine botanische Untersuchung der Halbinseln
und Inseln Tander, Djarilgatsch, Orlov, Kolgy
patr. Hessiatova : 1.

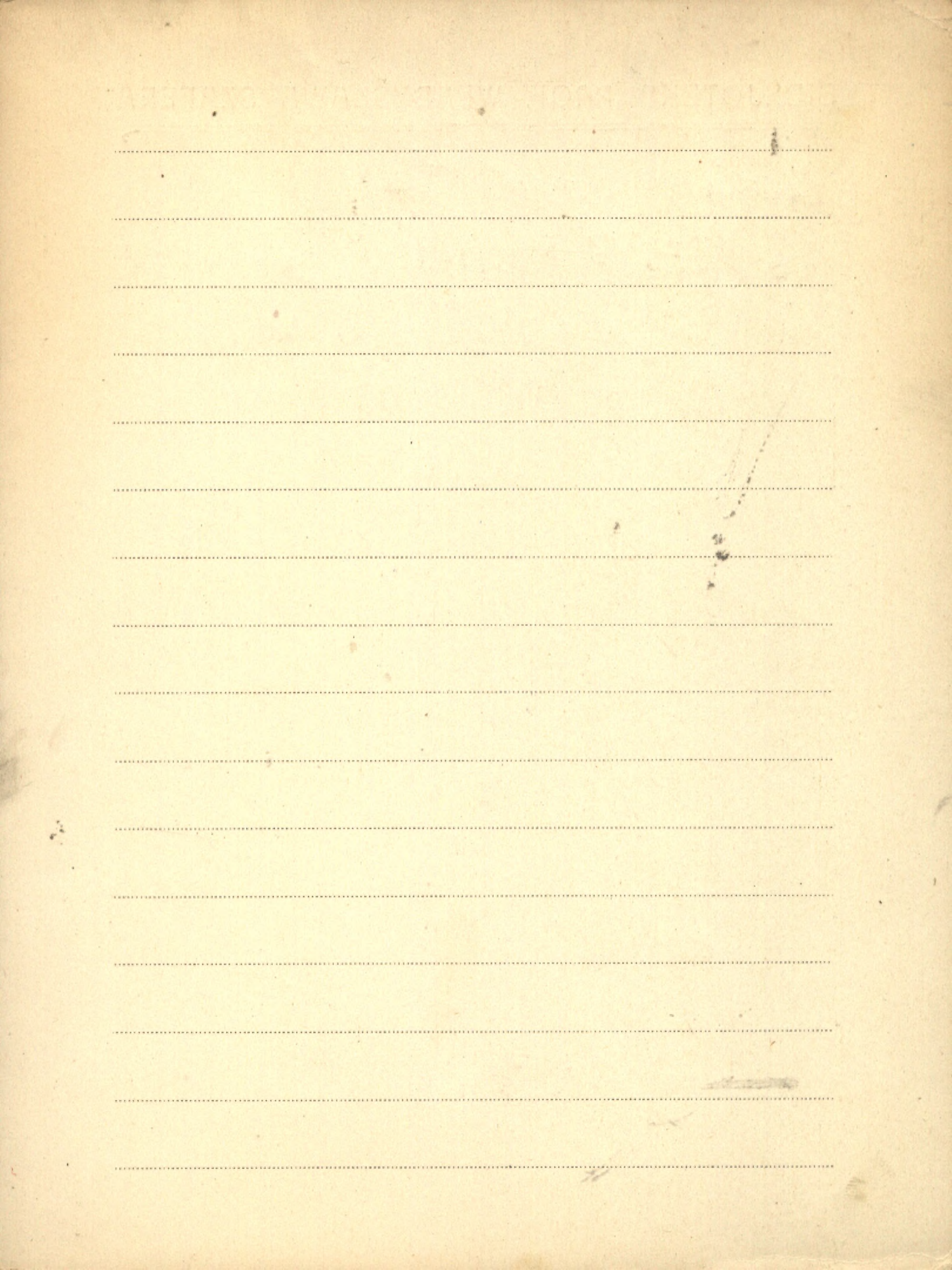

III) Levine H.

1. Studies on Plant Cancers - VI.

Further studies on the behavior of Crown gall on the rubber plants, *Ficus elastica*.

"Mycologia" Vol. XVII. No. 1 - 1924.

2. Crown gall on *Bryophyllum Calycinum*.

Bulletin of the Torrey Botanical Club. N. York ¹⁹²⁴

^{main} 3. A Comparative cytological study of the Neoplasms of Animals and Plants.

Society for Experimental Biology and Medicine. ^{New York 1924}

4. Studies on Plant Cancers - IV. The Effects of Inoculating various quantities of different dilutions of *Bacterium Tumefaciens* into the Tobacco Plants.

"Bulletin of Torrey Botanical Club 50. New York ¹⁹²³

^{main} 5. The origin and development of Lamellae in *Agaricus campestris* and in certain species of *Coprinus*.

"American Journal of Botany" 1922

6. The action of buried tubes of radium emanation on neoplasms in plants.

"Journal of Cancer Research" Vol. VII. ¹⁹²²

7. Studies on plants Cancers. V.

"Phytopathology" Vol. XIII. 1923.

8. The role of neoplasia in parasitic diseases
of plants.

"Journal of Cancer Research" Vol. VII. 1922

Lévy R.

[1] Sur l'édaphisme des Terrains de moraine

Paris : F. Chodat : 12

RECEIVED FROM THE OFFICE OF THE SECRETARY OF THE ARMY

Blank lined page with horizontal ruling lines.

III Lewandowska Cecylia

1. Nad sadzawką. - Nasza Księgarnia.

Warszawa 1960

BIBLIOTEKA PROF. WŁADYSŁAWA SZAFERA

III
h Lewandowski A.

1. [współant.]: Kietczewski W., Hoffmann H.

Oznaczanie ołowiu metodą impregnacyjną.

[2-ga praca] współant.: Bakówna J., Drarokowska W.

Golnikówna Z. - O bezpośrednich oznaczeniach

ilościowych metodą chromatografii rozdzielczej.

Wyd.: „Prace Kom. Mat.-Przyr. PTPN” T. 7 Z. 5.

Poznań 1956

Blank lined paper with horizontal dashed lines.

LIII/1 Lewicki Stef.

1.

1. O podstawach naukowych dla rozwiązania problemów
 eksportu warzyw zwi. "Zoluch"

2. Studja nad proteinem (*Sarcinum miliaecium* L.) Cz. II.

Ponieważowe formy, ich cechy i wartości użytkowa.

Pracownicy Państ. Inst. Nauk Gosp. Kraj. Puławy 1929

3. Rozwice w biologji zwi. zwi. i jarych

Cz. I. badanie mianarów przy uprawie wiosennej

" dtho "

Puławy 1927.

4. Rozwice w biologji zwi. zwi. i jarych

Cz. II. badanie mianarów przy uprawie wiosennej

" dtho "

Puławy 1927

5. Opytywanie si. ziarna u zwi. jako cecha

drudzienn

" dtho "

Puławy 1928.

6. Badawiki perzucion i owosó. - "dtho" Puławy 1929

7. Badawiki krosone i ul. fizjologiczne znaczenie

u perzucy i u bezitopu

" dtho " Puławy 1929.

LIII/2 8. Studja biogenetyczne nad uwarzeniem krosó

perzucy

" dtho " Puławy 1925.

19. O mehanicah pereuny z Aegilops. 1923
Sammeln Beitr. Zool. Nauk. Gorp. Mij. Sibirsk.

10. O zameroproduciim i metodyce krosyrovaniia
pereuny "dto." Tom. II. ser. A.

11. O pernej unitaeji Triticum durum i o jej zraeceniim
dli filogenetyki pereuny "dto." - Sibirsk 1922

12. Raskie mehanice z Trit. polovicum var. eucompectum
Kelen. et Grakn. x Trit. monococcum var. flavescens
Keke "dto." Sibirsk 1922

13. Studja nad prosem, raicium miliaecium Cz. T.
"dto." Sibirsk. Tom. I. Ser. A.

14. O ovoj odniani Triticum dicoccoides Keke
var. Sabavensis Lemeri "dto." Sibirsk. Tom. I. Ser. A.

15. Gatauki i odniani pereuny. Kuz do smacraia
"dto." Tom. I. Ser. A. Sibirsk

16. Proryuek do metodyki badai genetyerno-
hodovlanych. Objektivny sposob smacraia
barvy krosos i ziamia "dto." Tom. I. Ser. A. Sibirsk.

17. Proso. (jgo upravai odniani) Warkow 1928.

18. Aparaty do silonk selekcyjnyh
u kroskach "Zemliacim" Sibirsk 1922

LIII/2 Lewicki Stef.

2.

19. O kierunkach w hodowli, produkcji i eksporcie
pewnej polskiej w ziarnku z możliwością roz-
szerzenia jej uprawy. "Gos. Rolnicza" № 42, 43, 44, 45. ^{Warszawa 1927.}

20. Nowy model aparatu do siłowości selekcyjnych
w tkactwach.

Prac. Instytutu Rolnicz. Inst. Nauk G. W. i Rolnicz. 1923

21. Badania nad wartością ziarna żyta plonu
1931/32 r.

- Prace Związku Rolniczo-Przemysłowego i Rolniczo-Przemysłowego
Inst. Rolnicz. Inst. Nauk Gosp. Węgr. i Polaków 1924

22. Badania nad wartością jarna jęczmienia
plonu 1935 r.

Prace Inst. ... jow. № 21

Żywność 1937

233. Badania nad wartością ziarna owsa plonu 1935 r.

(Prace Labor. bad. jakościowej wartości zboż. P. J. M. G. W.)
Nr 22.

Peławy 1938

234. Studia nad jarowianą roślin

(Pam. P. J. M. G. W. w Peławach, t. XVIII, z. 1) Peławy 1938

235. Badania nad wartością ziarna owsa
plonu 1936 r.

(Prace Labor. bad. jakościowej wartości zboż.
P. J. M. G. W. w Peławach, Nr 23)

Peławy 1939

II 5844

możliwości

K. 36. Stan kolbiskowy rolnictwa niemieckiego na Tle

ogólno-polskim

Peławy 1946

III/2 Lewin Joyce Chismore

1. Obligat Autotrophy in Chlamydomonas Moewusii

Gerloff. - Reprinted from Science. 1950. Vol. 112.

Nr. 2918.

1950

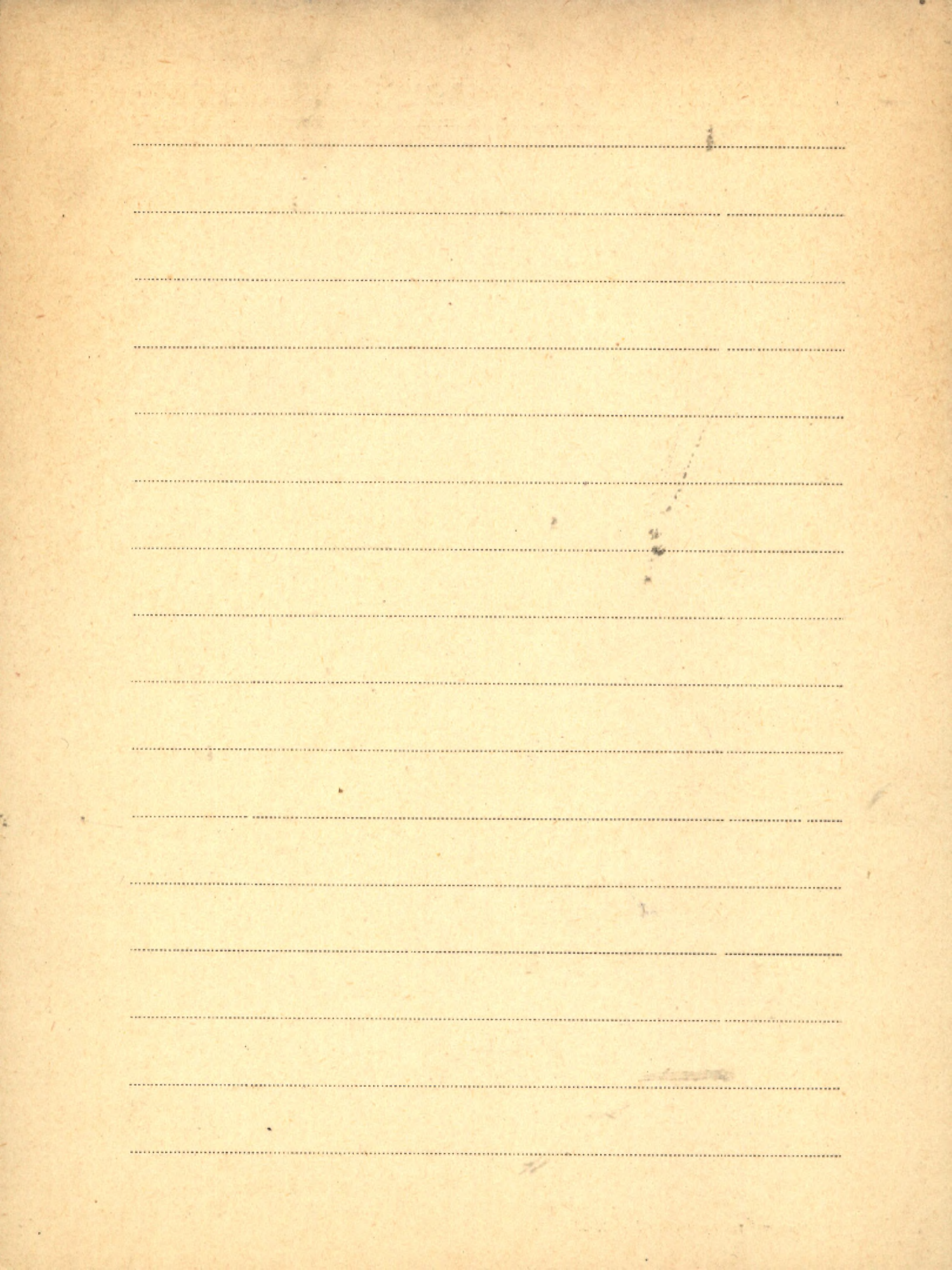

Lewin R. A

1. Isolation of Sexual Strains of Chlamydomonas

Western Botanical Laboratory, Yale University,

New Haven, Connecticut, U.S.A. Reprinted from

the Journal of General Microbiology Vol. 5, No. 5

November 1951

2. Gamete Behaviour in Chlamydomonas.

Reprinted from: Nature, Vol. 166, p. 77. 1950.

3. Germination of Zygosporos in Chlamydomonas.

Reprinted from: Nature, Vol. 164 p. 543. 1949

4. Induced Vitamin-requiring Mutants of

Chlamydomonas. - Reprinted from Nature,

Vol. 166, p. 196. 1950.

5. Cell-wall structure in Chlamydomonas.

Reprinted from Experimental Cell Research.

Vol. II, No. 4. 1951.

... współaut.: Owen M.J., Melnick J.L.

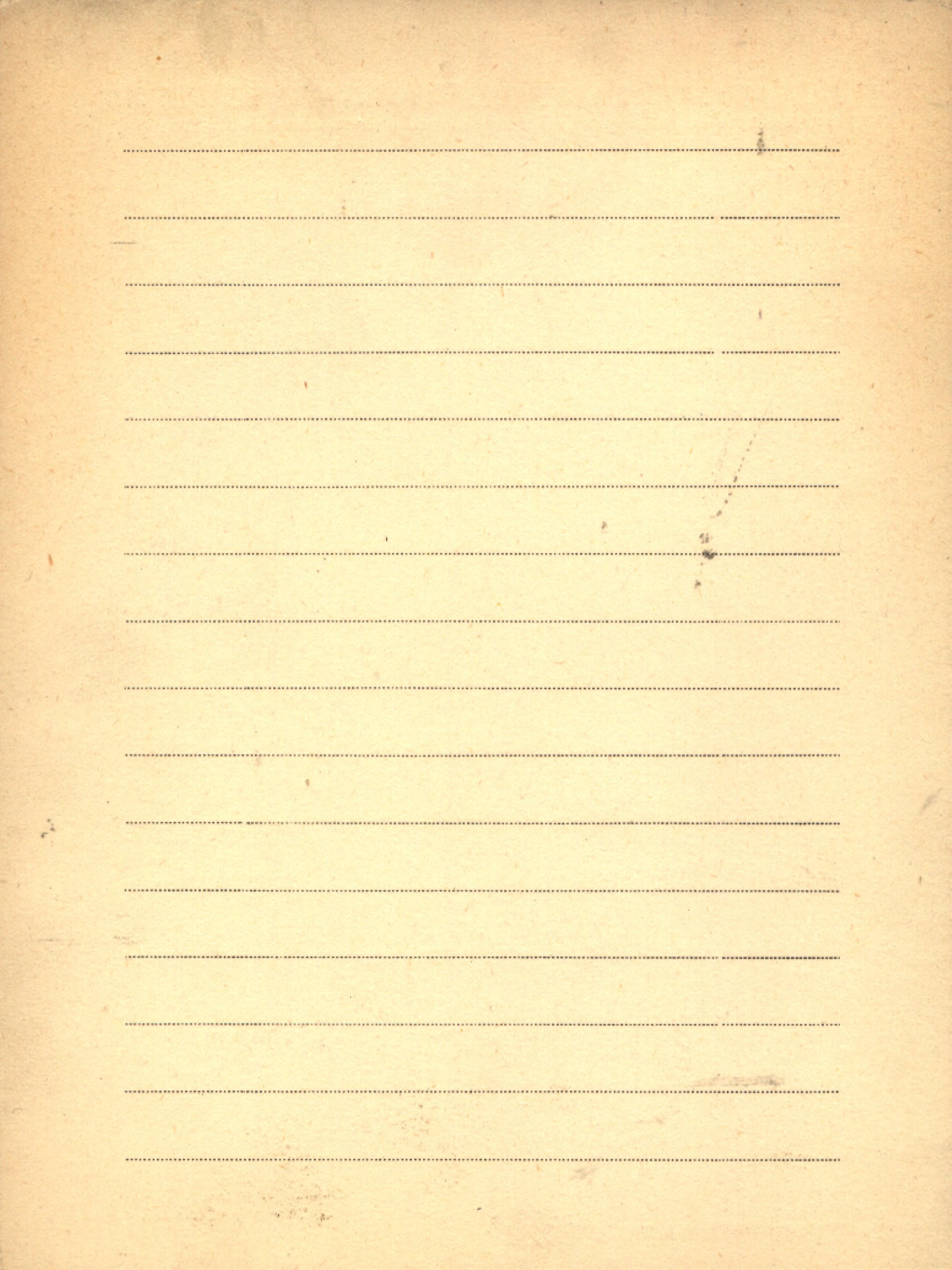

BIBLIOTEKA PROF. WŁADYSŁAWA SZAFERA

III | Lewina P. E.

1. O klasyfikacji i nomenklaturze płodów.

Odb.: „Bot. Żurn.” T. 46 No. 4.

Moskwa 1961

L. III Lewiński Jan

1. Utwory lodowcowe okolic Orlowa. Werkau
"Sprawozdanie z posiedzenia Tow. Nauk. Warszaw. z dnia 9. 1913.

2. Utwory preglacjalne i glacialne Kótkowa
i okolic.

prawd. z posied. Tow. Nauk. Warszaw. XX. 1928

3. Ukształtowanie powierzchni, skład i struktura
podłoża dykluwium wschodniej części Kotliny Warszawskiej
i okolic. (współautor J. Jermolowicz)

Rac. Tow. Nauk. Warszawskiego - 1918 r.

4. Terrasses et Dunes de la Vallée de la
Vistule près de Varsovie

Congress Intern. d. Geogr.

Excursion C₂ Varsovie 1934.

DA 5. Utwory dykluwjalne i ukształtowanie powierzchni

chui przedlodowcowej dorzecza Permy.

Prace Tow. Nauk. Warszawsk.

Nr. 7

1914

6. Stratolog ^{tablic} patn Lenceria k. 25.

K. 7. Historia ziemi. Przejrz. i uzupet. Jan Samsono-
wicz. Wyd. II. Warszawa 1956

6303 Życie ziemi. Przejrz. i uzup. H. Świdziński
sz. 5 Wydawn. Geol. s. 432

Warszawa 1957

Lewis Harlan

[współaut.] Szwejkowski J

Brosz. 774

The Genus *Gaophytum* (Onagraceae)

- Nadb.: „Brittonia” Vol. 16: 1964: No. 4

s. 343 - 391.

1964

L. III) Lewińska S.

1. Schwankungen in dem Gehalte der Pflanzenteile an löslichen Phosphorsäureverbindungen in ihrer Abhängigkeit von Vegetationsbedingungen. Journ. B. Bulletin de l'Académie de Sciences de Cracovie 1911.

2. Wpływ roinyd slauk nawozów fosforowyd na skład orsa. ¹⁹²⁵ Państw. Inst. Nauk Gosp. Kraj. Lwów

3. Potrzeby nawozowe gleby pola doświadczalnego Instytutu w Lwowie u kulturalnych warzyw. Wpływ roinyd, składu i ilości pokarmu na roiny i skład orsa. "dł." Lwów 1925.

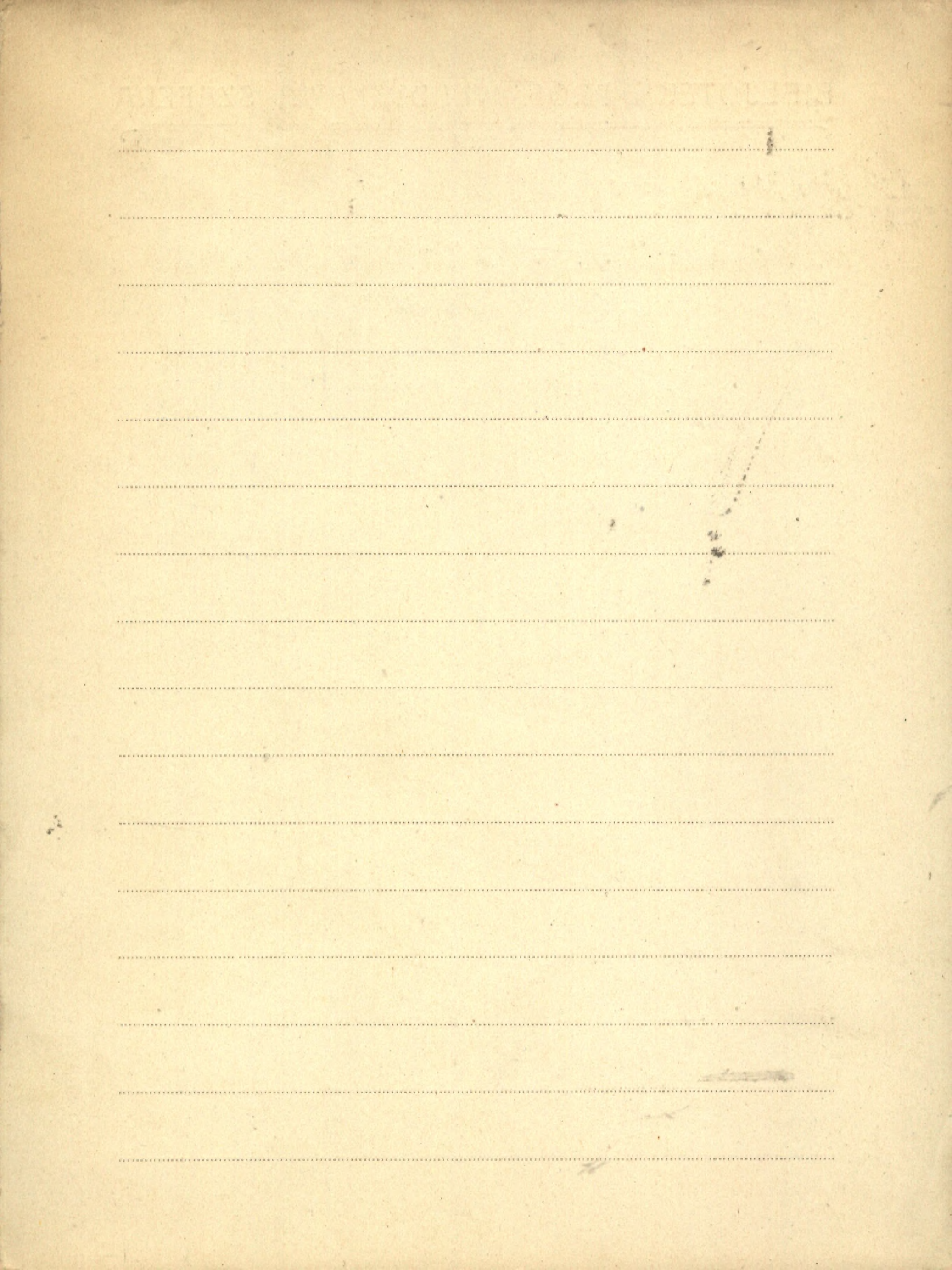

11/2 De Leyn Guy

1. Contribution a la connaissance des Lycaons
au Parc National de la Kagera. - [Inyd.] Insti-
tut des Parcs Nationaux du Congo et du
Rwanda.

Bruxelles 1962

Blank lined paper with horizontal ruling lines.

III/2 Li Hui-Lin

1. Floristic Relationships between Eastern Asia and Eastern North America. Transaction of the American Philosophical Society Vol. 42 (part 2) 1952.
Recenzent: Aaron J. Sharp - Odb. z Bulletin of the Torrey Botanical Club. Vol. 80. Nr. 3. 1953 r.

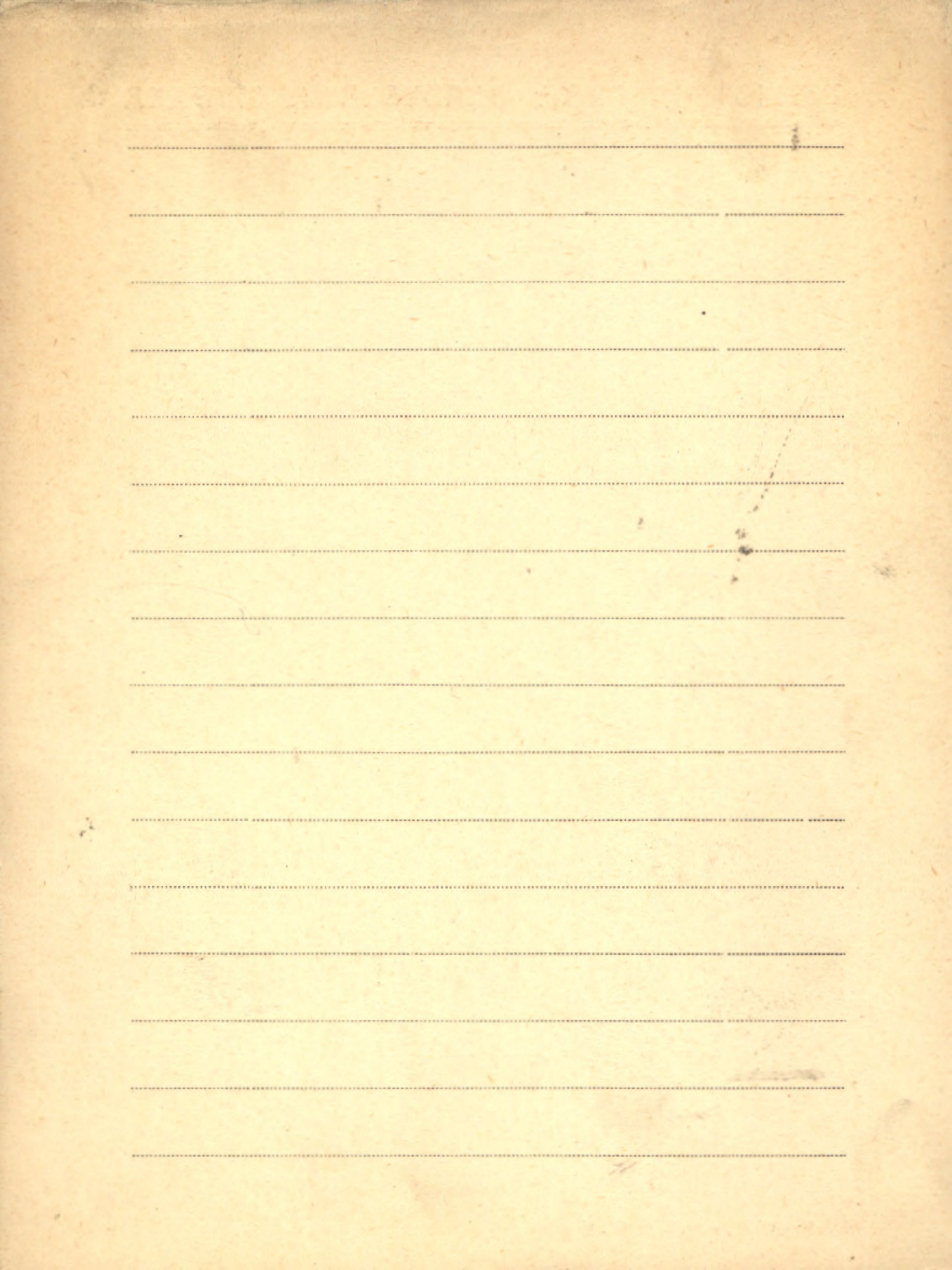

L. III/2 Libbert W.

1. Die Vegetation des Fällsteingebietes (v. 2. 1922)
Mittellungen der floristisch-geobotanischen Arbeits-
gemeinschaft in Niedersachsen, Österreich 1920.

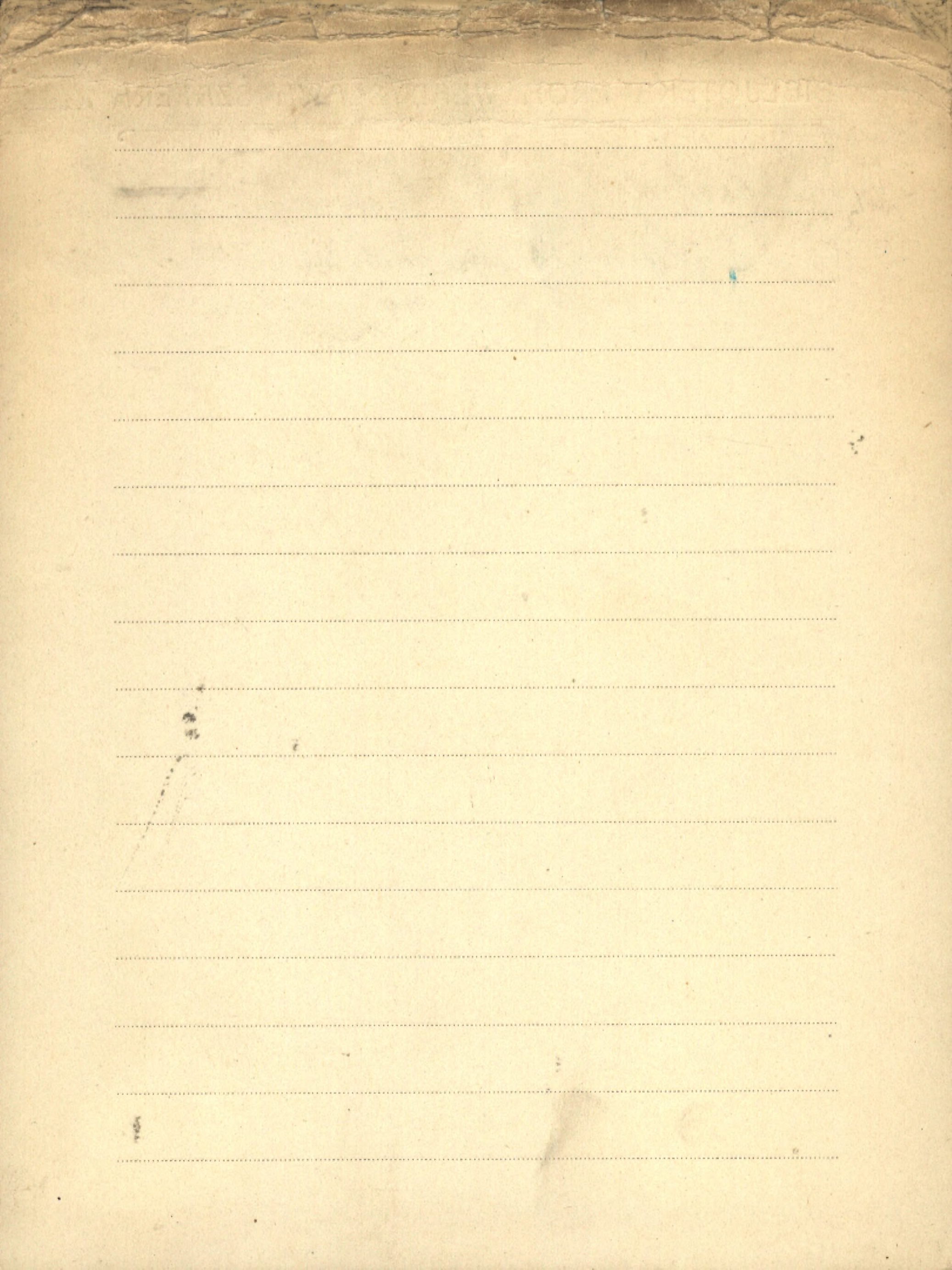

L. III. Liberak A. H.

Brosz 243

A. Leśnictwo Polskich Tatr

Pietryka 1929.

2. Dawne spory o własność i stwiebność

w Tatrach

Łakopane 1926

1870

1870

1870

1870

1870

1870

1870

1870

1870

1870

1870

1870

1870

1870

1870

1870

1870

IV Lichenotheca Polonica.

1. Wydana przez Zakt. System. i Geogr. Roslin U.P.

z zasitku PAN, Oprac. : Tobolewski Zygmunt

Fasc. III. Lichenes Sudetici (Góry Sztolowe) 1-50

Poznań 1952.

2. Fasc. IV. Lichenes Pomeranici (Porosty Pomorza) 51-75

Poznań 1954

3. Fasc. V. Lichenes Sudetici (Karkonosze) 76-100.

Poznań 1954

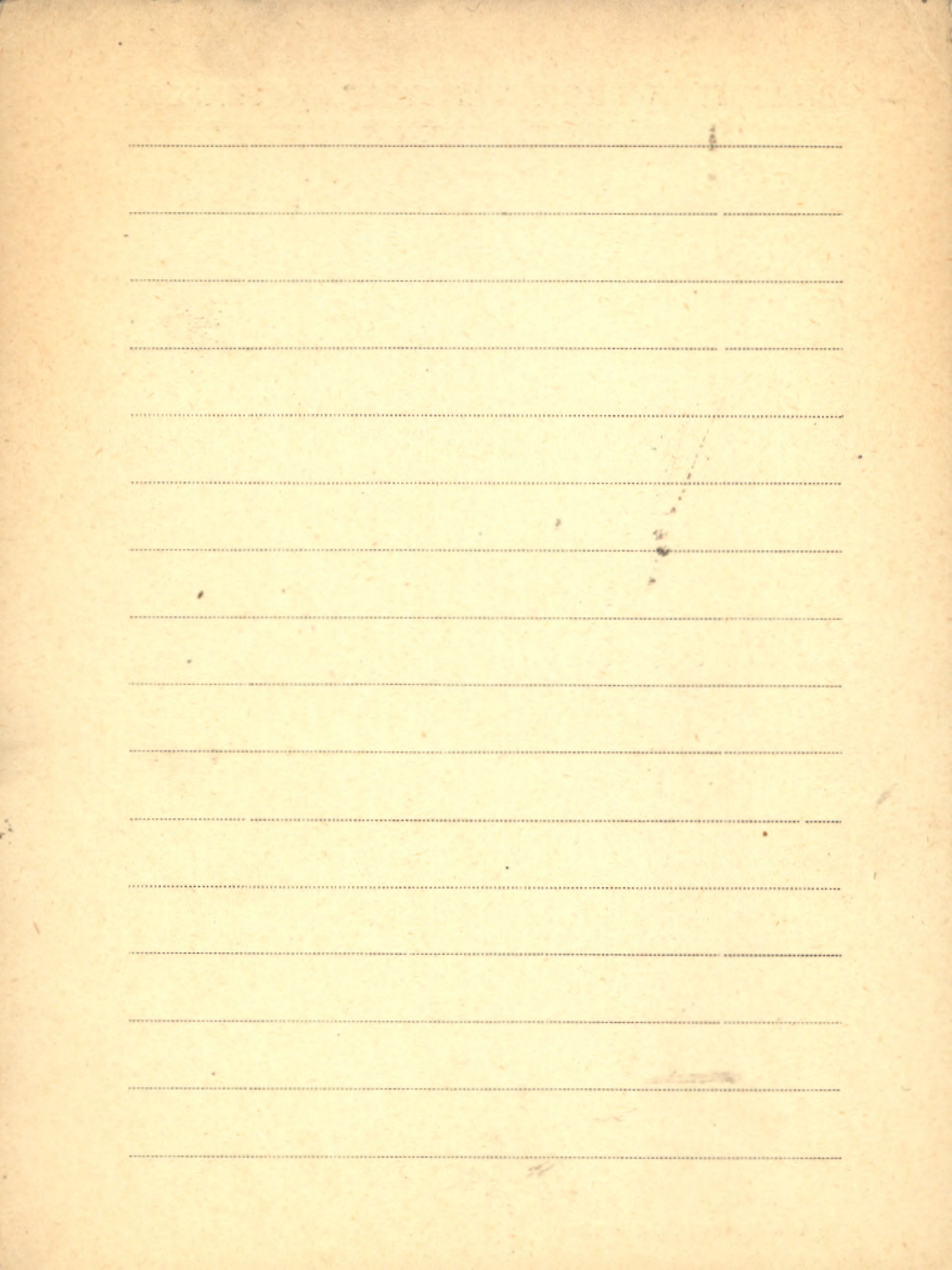

Lichti - Federovich Sigrid

P. [współaut.] Ritchie J.C.

Contemporary Pollen Spectra in Central Ca-
nada. II. The Forest - Grassland Transition

in Manitoba. - Nadb.: Pollen et Spores. Vol. 7:

1965 No. 1, s. 63-87.

Paris 1965

P Pollen dispersal phenomena in arctic-subarctic

Canada. - Nadb.: Review of Palaeobot. and

Palynol. 3: 1967 s. 255-266.

zob.: [współaut.] Ritchie J.C.

P Holocene pollen assemblages from the Tiger

Hills, Manitoba. - Nadb.: Can. Journ. of Earth

Sc. 5: 1968 s. 873-880, diagr. 2

zob.: [współaut.] Ritchie J.C.

P [współaut.] J. C. Ritchie

Recent pollen assemblages from the Western
Interior of Canada. - *Nadla: Rev. of Palaeobot
and Palynol.* 7: 1968 s. 297-344.

1968

IV
Libetaw B.

1. Hydrobiologische Studien au Kajawischea

Brackhä"seru.

Krakow 1925.

Bulletin de l'Acad. Polonaise de Sciences et de Lettres

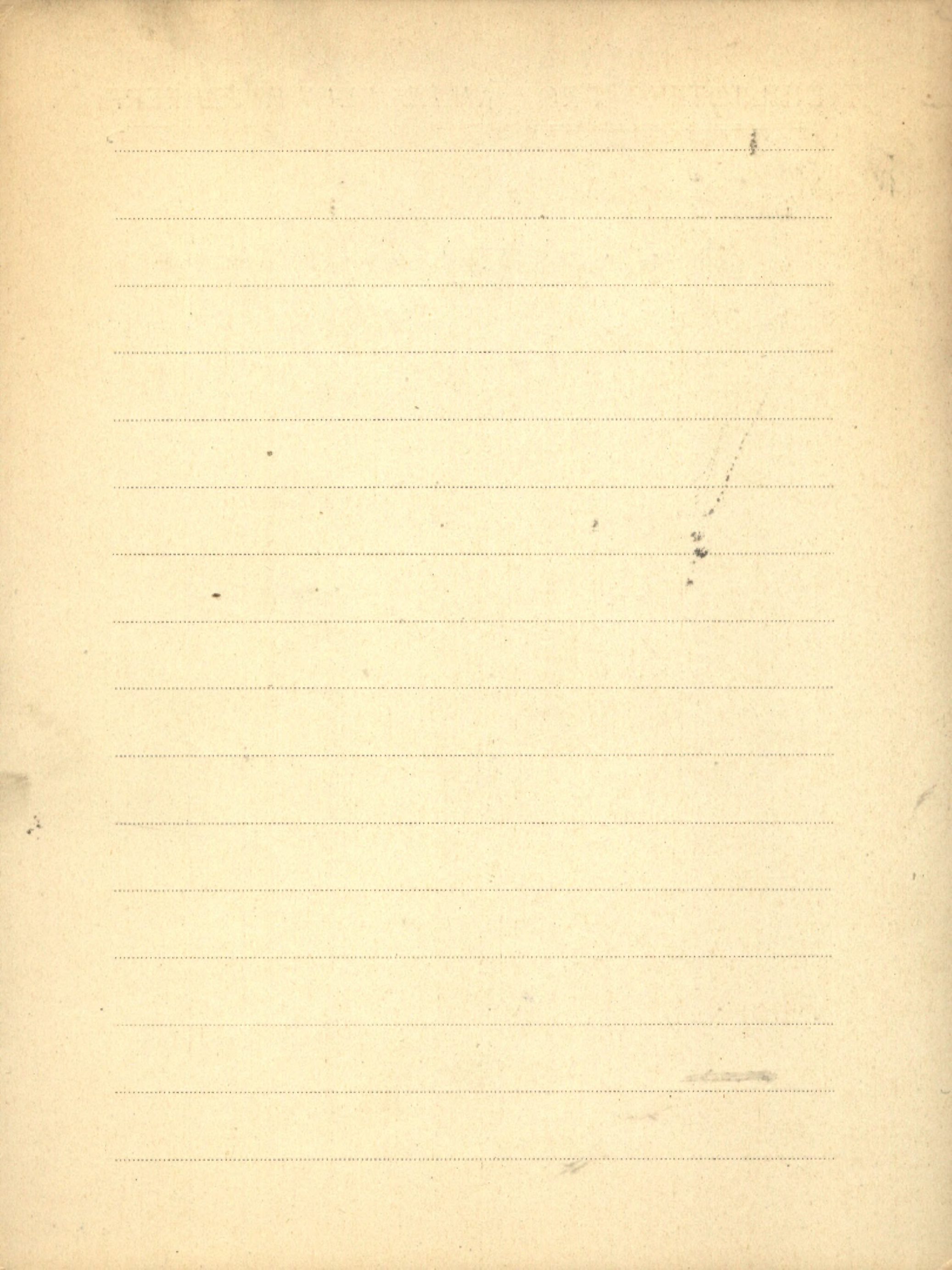

L. IV
Liepins Rob.

1. Die technischen Eigenschaften der Birke
Lettlands.

Commentationes Forestales 6. — 1933.

COLLEGE OF THE SISKIYOU

A series of horizontal dotted lines for writing, spanning the width of the page.

IV Liepolt Reinhard

1. Die hydrobiologischen Auswirkungen der Gewässerverbanung. (Wien-Kaisermühlen, Österreich). [maszynopis powielany, str. 10].

Blank lined paper with horizontal ruling lines.

L. IV Lignier C.

1. Les Gueules. - Leurs fleurs et leur position
systematique "Annales des Sciences Naturelles" Paris

BIBLIOTEK PROJEKTIONEN

1871

1872

1873

1874

1875

1876

1877

1878

1879

1880

1881

1882

1883

1884

IV
K. Liktowca .

1. Die Waldbau-Technische Kontrolle der Waldwirtschaft.

"Silva Pennica" 30.

1933.

BIBLIOTHECA MUSEI HISTORICI NATURALIS

Blank lined page with horizontal ruling lines.

Lilienfeld F.

1. Über einen Fall nicht mendelnder Vererbung.

"Verhandlungen des V. Internat. Congresses für Vererbungs-
wissenschaft" - Berlin 1927.

2. Vererbungsstudien an *Dianthus barbatus* L.

"Zeitschrift für induktive Abstammungs-
und Vererbungslehre" - 1922 Berlin.

3. Beiträge zur Kenntnis der Art *Hoplomitrium*

Hookeri Nees. - Bull. de l'Acad. des Sciences "Kosmos" 1911

4. Die Resultate einiger Bestäubungen mit ver-
schiedenartigen Pollen bei *Cannabis sativa*.

"Biologische Centralblatt" 1924.

5. Über eine Anomalie des Blattgewebes bei *Nico-*

tiana glauca und *Corylus Avellana* v. *peinista*

Bull. de l'Acad. Polon. des Sciences "Kosmos" 1910

6. *Hepaticae Polonicae exsiccatae.*

"Kosmos" 1910.

7. *Watróbowa Karpot pokuchiel u zbiorek*

H. Łobaczewskiego

"Kosmos" 1911.

8. *Przyczynę do zwojności wątroby Galicji*

i Bukowiny

"Kosmos" 1911

Brosz. 345

meine 9. Karyologische und genetische Studien an
Fragaria. Ein tetraploider fertiler Bastard
zwischen *F. nipponica* ($n=7$) und *F. elatior* ($n=21$)
Japanese Journal of Botany Vol. VI. No. 3. Tokyo. 1933

10. Karyologische und genetische Studien an
Fragaria II. Ist *Fragaria elatior* eine auto-
polyploide Pflanze?
(adb: Japanese Journal of Botany, vol. VI, No. 2).
Tokyo, 1936

11. Karyologische und genetische Studien an
Fragaria III. Geschlechtsverhältnisse in den
 F_2 - und weiteren Folgegenerationen des
Bastards zwischen der getrenntgeschlechtigen
F. elatior und zwittrigen *F. nipponica*
(adb: Mem. of the College of Agriculture Kyoto
Imperial University, No. 38) 1936

IV Lilienfeld F.

12. Kernwanderung und Bildung
syndiploider Pollen-Mutterzellen bei dem
F₁-Bastard *Triticum aegilopoides* × *Aegilops*
squarrosa.

Patr. Kihara 4

13. Riesenpollenkörner bei den F₁-Bastarden
Aegilops squarrosa × *Haynaldia villosa*
und *Aegilops caudata* × *Aegilops speltoides*

Patr. Kihara 5

14. Dextrality and Sinistrality in Plants. I. *Medicago*
tuberculata Willd. by F. A. Lilienfeld and H. Ki-
hara. II: *Medicago litoralis* Rohde. by F. A. Li-
liensfeld and H. Kihara. - Odb.: "Proceedings
of the Japan Academy" Vol. 32 No. 8.

1956

15. Dextrality and sinistrality in Plants. III.

Medicago tuberculata Willd. and *M. litoralis*

Rohde. - Odb.: "Proceedings of the Japan

Academy" Vol 35 No. 8. 1959

16. Investigations in *Medicago laciniata* (L.).

Mill., T. - Odb.: "Seiken Zihō, Report of the

Kihara Institute for Biological Research"

No. 10 Dec. 1959.

1959

17. Plastid behavior in reciprocally different

crosses between two races of *Medicago*

truncatula Gaertn. - Odb.: "Seiken Zihō,

Report of the Kihara Inst. for Bid. Res.,

Yokohama " No. 13 Oct 1962 str. 3-38.

1962

Lilienfeld F.A.

Brosz. 582

A Case of Malfunctioning Plastids in Medicago Truncatula Gaertn. - Nadb., Japanese Journal of Genetics". Vol. 40: 1965: No. 4, s. 261-274.

1965

Brosz. 1310

Cytoplasm Conditioned Chimeras in a Cross between Two Races of Medicago truncatula Gaertn. - Nadb., Seiken Zihô " 20: 1968 s. 15-34.

1968

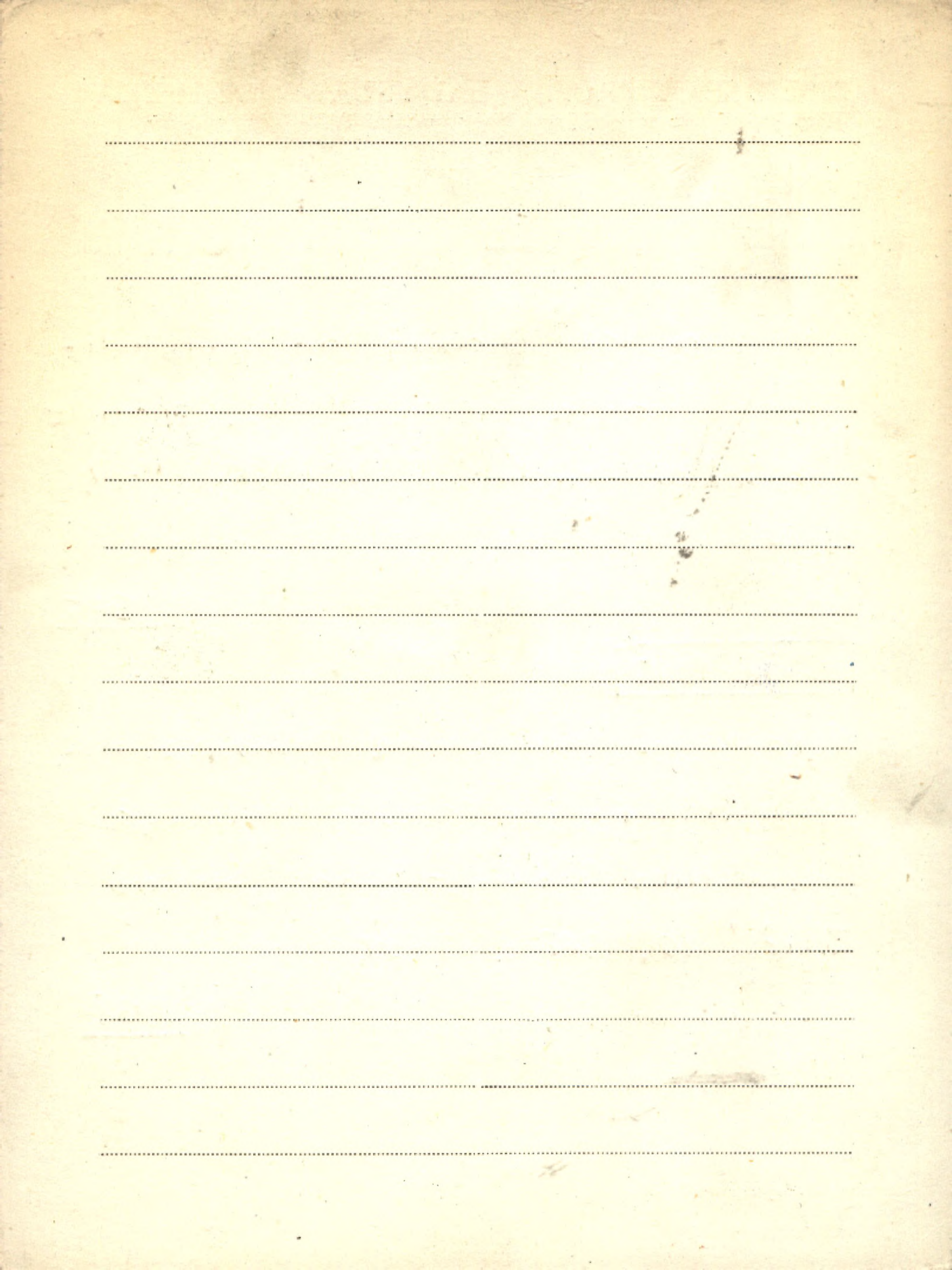

L. IV
Lilpop Ferry.

1. Zarys rozwoju paleobotaniki w Polsce
„Jubileuszowy Tom Kosmosu” 1927

2. Przegląd do znajomości miąższości zieleniny
„Rocznik Wydział. mat. przyr. P.A.U. Tom LIX.

3. Flora niedźwiedziowa z pod Wiedawy nad Bugiem
„Sprawozdania Pol. Inst. Geol. Tom III, 1925

II 5842

4. Roślinność Polski w Epokach minionych (Kraika)
Lwów 1929

5. Mikroskopisch-anatomische Untersuchungen
der Mineralkohlen

Bullet. de l'Acad. des Sciences de Cracovie - 1917

6. Materiały do flory drewna lignitowych Polski
Sprawozd. Państ. Inst. Geol. Tom II, zn. 3-4.

7. Prawda o „Prawdzie o Kasprowym”

Wyd.: Liga Ochrony Przyrody w Polsce, Oddz. Krakowski,
nr. 5. Kraków, 1936.

P. 8. New Plants from the Permocarboniferous
Rocks in Poland. I.

(Extr. du Bull. de l'Ac. Pol. d. Sc. et d. L.)

Kraków 1937

9. Liczba roślin w warstwach poridoniowych
Tienin

(Odb. ze Sprawozd. Państw. Inst. Geolog.) T. IX. 2. I.
II 5845

K/10. Roslinność Polski w epokach minionych. Wyd. 2

przejrzał i uzupełnił M. Kostyniuk. [Wyd.]: Wy-

dawnictwa Geologiczne.

Warszawa 1957

6300
6301

IV de Lima N.

1. Oswald Heer e a Flora Fossil Portuguesa.

(Com da Comissão dos Trabalhos Geologicos T. I. Fase. II)

BIBLIOTHECA REGIA VINDOBONENSIS

II Limanowska Jadwiga

1. Materiały do flory powiatu wileńsko-
brockiego województwa wileńskiego

(Odb. z Sprawozd. Kom. Fizjogr. P. A. U. z. LXXII (1937))

Kraków, 1938

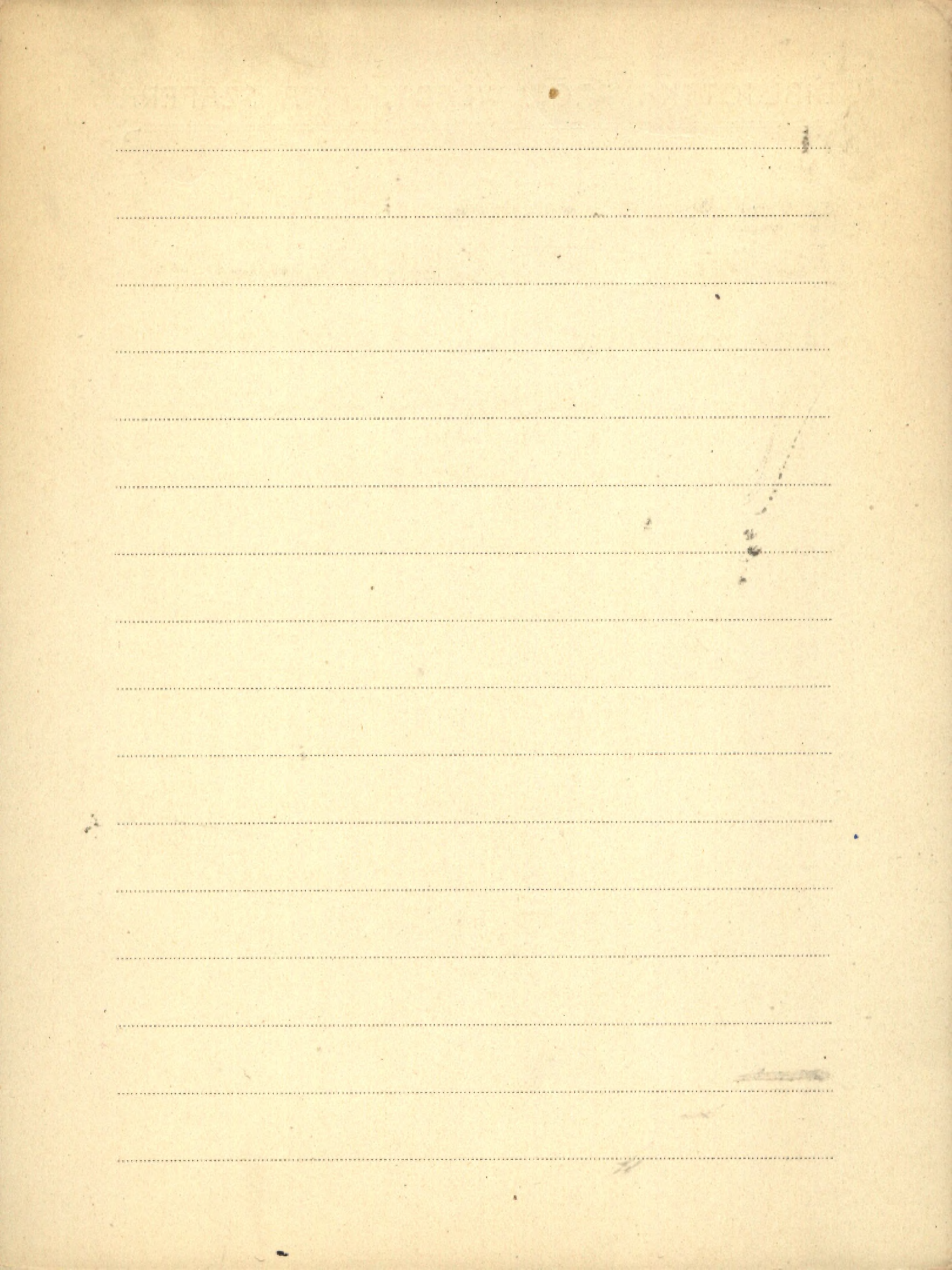

L. IV Limanowski Mieczysław

1. Nord-Est de la Pologne, bassin du Niemen
et la Dźwina.

Congress. Intern. de Geographie

Excursion N^o 1. Varsovie 1934.

Brosz 357

2. Step był kiedyś pod Lubnem

(Odb. z „Ziemi Wołyńskiej”, Nr 2, 1939) Lech

BIBLIOTEKA PROJEKTU WIOSNY

Blank lined paper with horizontal ruling lines.

L. IV
Linpricht. W.

Schlerius

1. Die Stellung ~~Schlerius~~ im mitteleuropäischen
Floungeliete.

1870

Blank lined page with horizontal ruling lines.

L. IV
Lindau G.

1. Die pflanzlichen Fauna von Laposholom
bei Tóreg. - „Botanikai Közlemények” 1917

RECEIVED FROM THE OFFICE OF THE SECRETARY OF THE ARMY

Blank lined page with horizontal ruling lines.

Lindeman W.

1. Rozwój daglerji zielonej na Śląsku

(Ods. z wyd. Szkoły G. Gosp. Wiejsk. Warszawa II) 1934

Blank header area with faint, illegible markings.

Main body of the page containing approximately 20 horizontal dotted lines for writing.

L. IV
Lindenbaum S.

1. Sur les composés phosphores des plantes III. Sur
la solubilité des composés phosphores de la farine
d'avoine et sur la faculté de l'acide phytique
de se combiner avec les substances protéiques
qu'elle contient.

Bull. de l'Univ. Pol. des Sciences et de Lett. ^{Kraków} 1926

ERBLIUTERK... PRO... WILHELM... ZEITUNG

Blank lined page with horizontal ruling lines.

L. IV.
II 5839
K. Lindquist Bertil

1. The ecology of the Scandinavian beech-woods.

"Svenska Skogsvårdsföreningens Tidskrift" 1931

2. The reproduction of cultivated spruce-forests
in Southern Scandinavia - (po navedku Šveden, angiel)

"Svenska Skogsvårdsföreningens Tidskrift" I-II. 1932

3. The beech-forests of Sweden

Rubel: Tre Aukensålder Europas - 1932

4. Taxonomical remarks on *Juncus alpinus* Vill.
and some related species.

"Botaniska Notiser" Linn. 1932

5. Om den vildväxande Skogsalmens rasar och deras

utbredning i Nordväst Europa (po navedku).

"Acta Phytogeographica Suecica" Helsingfors 1932

6. Studier över skogligt betydelsefulla svenska
tallraser

Stockholm 1935

K. 7. Daby Löderskog en Skånsk Lövskog
M 2817 i forntid och nutid

mit einer deutschen Zusammenfassung

(Ac. Phytogeogr. Suecica) Stockholm 1938

8. The Svenska Träförädlingsindustriernas

Bokvirkeskonsumtion

(The consumption of beech timber of the

Swedish wood-manufacturing industry)

København 1935

9. Den svenska tallen Stockholm 1938

10. Virkeskvalitet och Rotnettovärde hos

Smalkronig och Bredekronig Tall

(Holzqualität und Nettowert bei schmal-

kronigen und breitekronigen Kiefern)

(Odbz: Svenska Skogsvårdsföreningens Tidskrift)

Stockholm 1939

Lindqvist Bertil

11. The Main Varieties of *Picea abies* (L.)
Korst in Europe

Uppsala 1948.

12. Two species of *Betula* from the
Icelandic Biocene

Preussk Botanisk Tidsskrift Bd. 41. 4. 3. 1947.

13. *Betula collara* uotō, a neglected
species in the Scandinavian subalpine
forests.

Preussk Botanisk Tidsskrift Bd. 39. 4. 2.

Uppsala 1945

14. Studien über die Stammrindentypen

der Gattung *Betula* L. Uppsala 1946.

15. On the variation in scandinavian
Betula verrucosa Ehrh. With some Notes
on the *Betula* series *verrucosae* Sukac.
Upsala 1947.

16. Some aspects of practical forest tree breeding
in Japan. - Oob.: „Acta Horti Götoburgensis“
Vol. XXI: 4. Göteborg 1957

17. Forest vegetation belts in Southern Scandi-
navia. - Oob.: „Acta Horti Götoburgensis“
Vol. XXII: 5 [str.] 111-144 + Tabl. 1.
Göteborg 1955

18. Distribution of Forest Land by Cover
Types. - Oob.: „Atlas Över Sverige“ 93-94
Stockholm 1959

Lindtner Vojtech

Brosz. 75h

Vojtech Lindtner [nekr.] - [oprac.] V. Petkovšek

E. Mayer. - Nadb.: "Biol. Vestn." [Vol.] 13: 1965

s. 115 - 117.

Ljubljana 1965



Linkola K.

1. Kulturen mit Nostoc-Fonidien der Peltigera-Art
„Annales Societatis Zool. Bot. Fennicae Vanamo“
Helsinki 1920.
2. Über die Fröhenbildungen der Peltigera
praetextata (Flk) Zopf. „d.H.“ Helsinki 1922
3. Über das Vorkommen von Samenkeimlingen
bei Pollenkäutchen in den natürlichen Pflanzengesell-
schaften „d.H.“ Helsinki 1920
4. Zur Kenntnis der Überwinterung der An-
kräuter und Raderpflauren in der Gegend von
Helsingfors. „d.H.“ Helsinki 1922
5. Über die Halbhainwälder in Estli.
„Acta Forestalia Fennica“
Helsinki 1930
6. Zur Kenntnis der Waldtypen Estlis
„d.H.“ - Helsinki 1929
7. Zur Kenntnis der Verteilung der Landwirtschaft-
lichen Siedlungen auf die Böden verschiedener
Waldtypen in Finnland. „d.H.“ Helsinki 1922

8. Beobachtungen über das Auftreten von
Samenkeimlingen in der Felsvegetation
am Ladogasee. Helsinki 1930

"Memoranda Societatis pro Fauna et Flora Fennica"

II 5840

9. Studie über den Einfluss der Kaltzeit auf die

Flora in den Gegenden nördlich vom Ladogasee.

(Kivika) Oresj. I. II 5847 1916

(Kivika) - Oresj. II. II 5840 - Helsingfors 1921

10. Entwurf zur Errichtung von Naturschutzgebieten

in den Staatsländereien Nord-Finlands.

"Sitra Fennica" 1. Helsinki 1926

11. Bericht über die Tagung des Verbandes Fennobaltischer Pflanzengeographen in Lettland

Anfang Juni 1931.

Memor. Soc. p. Fauna et Flora Fennica 8.

Helsingfors 1933.

12. Über die Hauptzüge der Vegetation und Flora
in den Gegenden nördlich vom Ladogasee.

Linikola K.

Сая Dolny II.

ad 12.

Memorand. Societ. p. Fauna et Flora Fenn.

J. Helvingfors 1931.

13. Über Rückgangserscheinungen in der ruderalen Begleitflora der alten Kulturlände in Süd-Häme,

Annales Botani Soc. Zool. Technicae

Vaunas T. 4. N:o 12. 1933.

14. Regionale Artenstatistik der Sümpferflora Finnlands (wspólnie z Nr. 15)

15. Über die Flora und Vegetation in den Seen Vää, Leski- und Ala-Vekarainen im Kirchsp. Sulkoon, Mittel-Finnland.

Ann. Botani Soc. Zool. Bot. Technicae

Vaunas T. 3 N:o 5. 1933.

Sinnemann J

- 1) Untersuchungen über den Markstrahlanteil
am Holz der Buche (Aus dem Forstbotanischen
Institut der Universität Göttingen in Hann. Münden)
Sonderabdruck aus den Berichten der Deutschen
Botanischen Gesellschaft, Jahrgang 1953, Band LXVI,
Heft 1 Ausgegeben am 12. März 1953
- 2) Einige neue erdbewohnende Mortierella-Arten
Sonderabdruck aus dem Zentralbl. f. Bakteriologie,
Parasitenkunde, Infektionskrankheiten u. Hygiene, II.
Nr. 107 VEB Gustav Fischer Verlag in Jena Printed
in Germany. Veröffentlicht unter der Lizenz-Nr. 2211
des Amtes für Literatur und Verlagswesen der Deutschen
Demokratischen Republik 1953

Linstow, O.

II 5799
K.

1. Bodenzeitige Pflanzen.

Berlin-1929.

Abhandlungen der Preussischen Geolog. Landesanstalt

MEMORANDUM FOR THE RECORD

lipa (Tilia)

1. Krótka instrukcja o zbiorze kwiatu

lepy L. G.

(Nyd. Pol. Komitetu Zielarskiego, Nr 72)

Udb. z Wiadomości Zielarskich R. III, czerwiec 1939

BIBLIOTEKA PROJEKTU WARSZAWY

Blank lined page with horizontal ruling lines.

BIBLIOTEKA PROF. WŁADYSŁAWA SZAFERA

Lipiński Teneusz

10/3146 k/n. Flora martwicy karniowickiej i jej zna-
czenie stratygraficzne oraz paleogeograficzne.

Rozprawa doktorska. [Maszyn. powiel.] k. 217+

Atlas

Kraków 1967

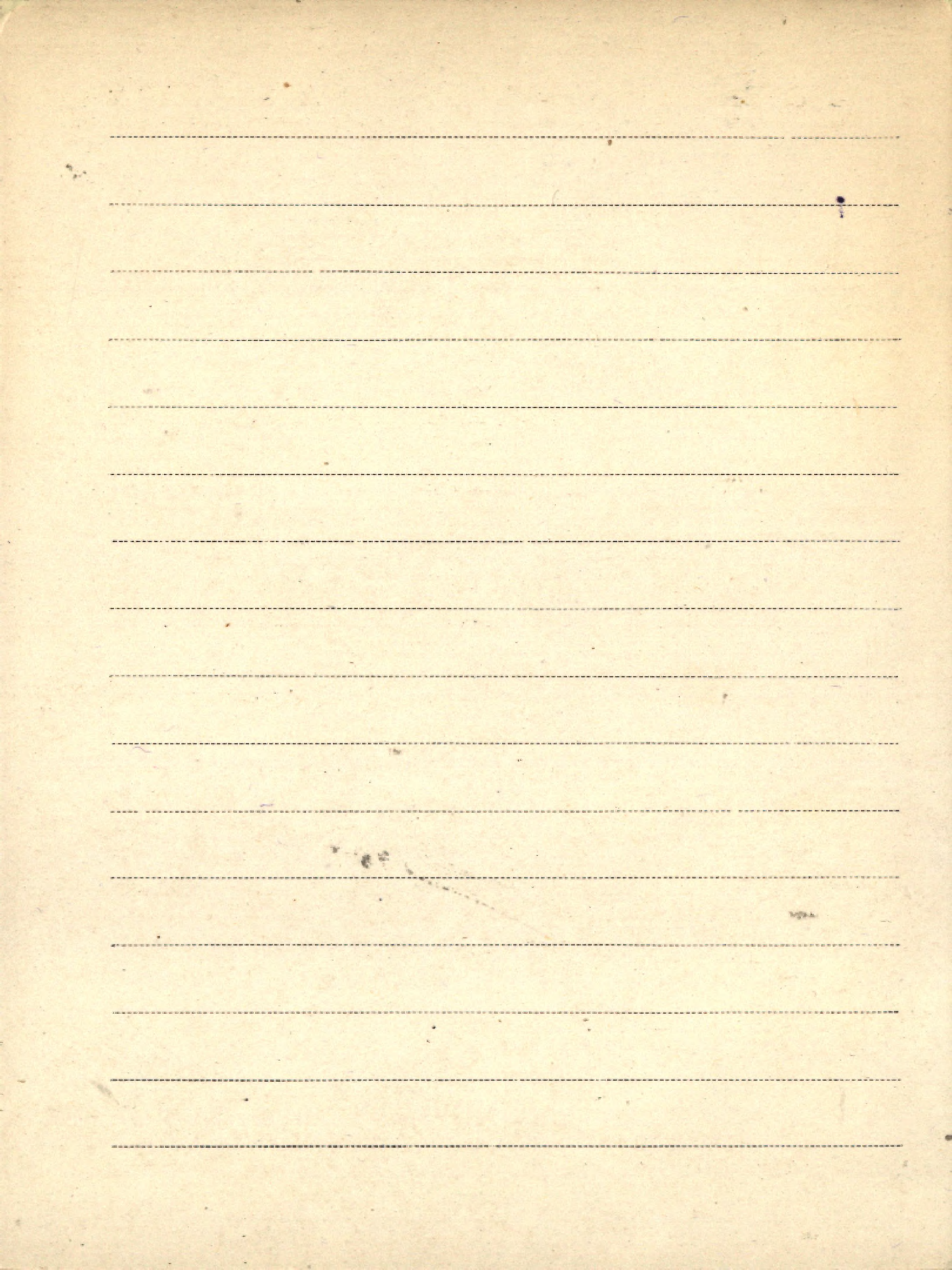

Lipiuński Bronisław

10 wpływie prądów ekonomicznych na rozwój nauki
wzrostu gospodarstwa lotowego.

- Sylwan - r. 1.

BIBLIOTEKA PROF. WŁADYŚLAWA CZERNI

Blank lined paper with horizontal ruling lines.

Lippmaa Theodor.

1. Pflanzensoziologische Betrachtungen - Tartu 1931
"Sitzungsberichte der Naturforscher-Gesell. bei Univ Tartu

2. Pflanzensoziologische Betrachtungen -
"Memoranda Societatis pro Fauna et Flora Fennica
Helsingfors - 1931.

II 5835

K. 3. Beiträge zur Kenntnis der Flora und
Vegetation Südwest-Estlands.

Acta Inst. e. Horti Bot. Univ. Tartuensis (Doplat) 1932

II 5800

K. 4. Aperçu Général sur la végétation autochtone de
Laponie (Hautes-alpes)

Acta Instituti ex Horti Botan. Universitat. Tartuensis Vol. III. 1933

II 5849

K. 5. Grundzüge der pflanzensoziologischen Methodik
nebst einer Klassifikation der Pflanzen-
assoziationen Estlands.

Acta Horti et Inst. Botani, Universitat, Tartuensis Vol. III. fasc. 4

Tartu 1933.

II 5848

K. 6. Aperçu géobotanique de l'Estonie.

(Acta Inst. et Horti Botanici Univ. Tartuensis. Vol. IV.)

Tartu 1935

f. Une analyse des forêts de l'île estonienne
d'Abrika (Abro) sur la base des
associations unistrates.

(Acta Inst. et Horti Bot. Univ. Tartuensis Vol. IV.)

Tartu 1935

g. La méthode des associations unistrates
et le système écologique des associations.

(Acta Inst. et Horti Botan. Univ. Tartuensis. Vol. IV.)

Tartu 1935

9. Sur la genèse de la flore nouvelle des îlots
se formant par suite d'élévation séculaire
sur la côte Nord-Ouest de Saaremaa (Estonie)

(Acta Inst. et Horti Bot. Univ. Tartuensis. Vol. IV.)

Tartu 1934

V Leppmaa J.

K. 10. E.V. Tartu Ülikooli Botaanikadiala Süstema-

II 5834 tilised ja Täimegeograafilised Kogud

(Des collections systématiques et phytogéo-

graphiques de l'Université éstonienne

à Tartu) 2 franc. strener.

(Actae et Com. Univ. Tartuensis. A XXXI, XXXII 2)

II 5833

K. 11. Areal und Altersbestimmung einer Union

(Galeobdolon - Asperula - Asarum - U.)

sowie das Problem der Charakterarten und
der Konstanten.

(Ac. Inst. et Horti Bot. Univ. Tartu vol. II Fasc. 2)

II 5792

Tartu 1938

K. 12. Pflanzenökologische Untersuchungen aus
Norwegisch- und Finnisch-Lappland unter
besonderer Berücksichtigung der Liditfrage
(Acta Instituti et Horti Botanici Universitatis
Tartuensis (Dorpatensis) Tartu 1929)

Blank header area with faint, illegible markings.

Main body of the page containing approximately 20 horizontal dotted lines for writing.

~~Handwritten scribble or mark.~~

Handwritten mark or signature at the bottom.

Lipska 7.

1. Fizjologiczne badania nad *Stizomeris*
drożdżakami (Torulae)

Samizdatuie Saint. Ints. Nauk Gop. Wj. Suławy.

1928

LIBRARY OF THE UNIVERSITY OF TORONTO

Lined writing area with horizontal dashed lines.

BIBLIOTEKA PROF. WŁADYSŁAWA SZAFERA

Lisan Robert

kn [Photographies de] Madagascar et les
Comores. - Edit.: P. Hartmann.

Paris 1953

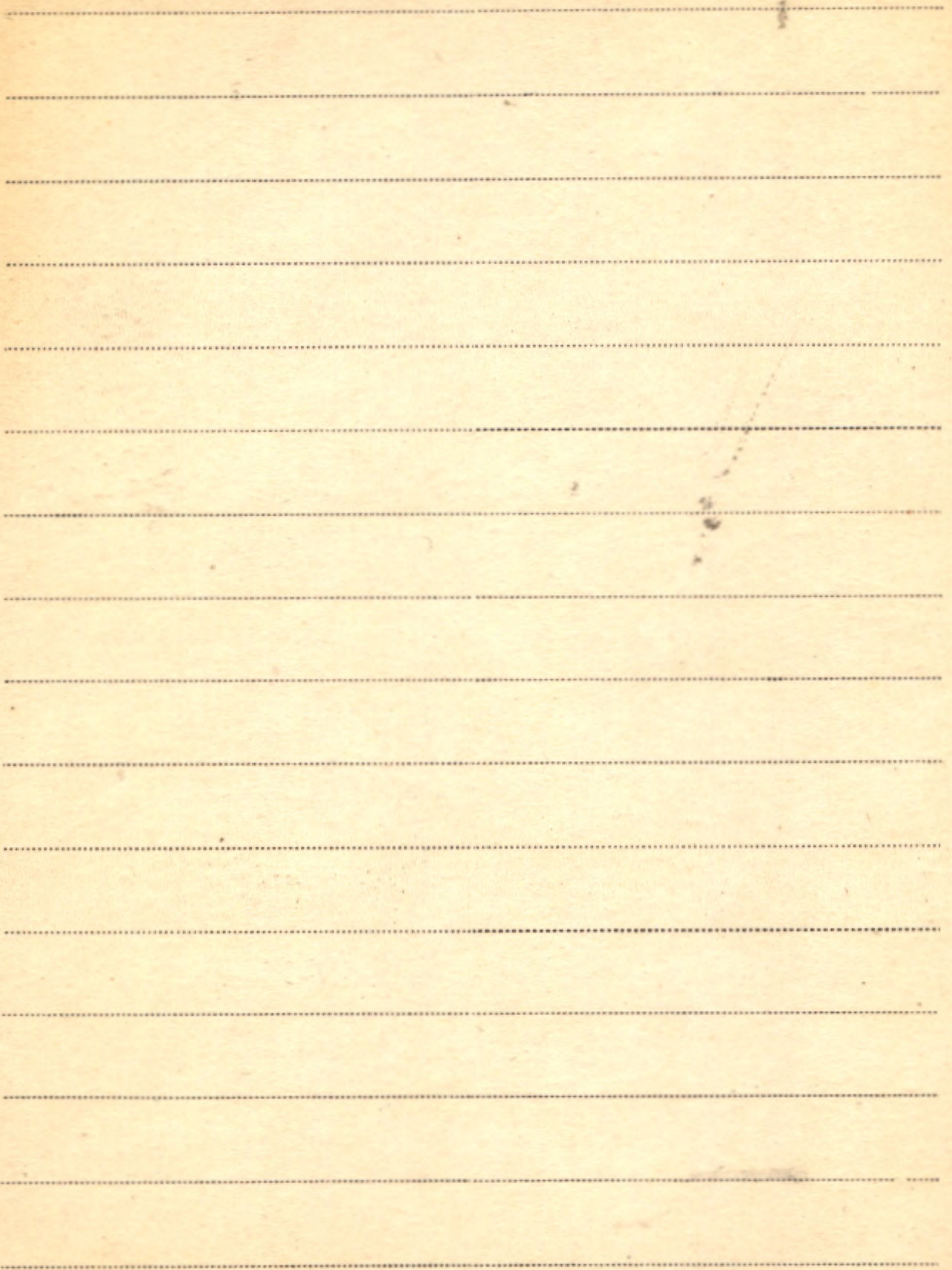

V Lisiewska Maria

- ~~465~~ 1. Systemy korzeniowe roślin grądowych
a poltoze. - Prace Kom. Biolog. PTPN
T. 23 Z. 1.

Poznań 1960

2. Wstępne badania nad grzybami wyższymi
Puszczy Dąkowej pod Szczecinem. - Odb.
„Monogr. Bot.” Vol. 10 Nr. 2

1960

3. Badania nad grzybami wyższymi w Grą-
dach Wielkopolskiego Parku Narodowego i
Promna pod Poznaniem. - „Prace Monogr.
nad Przyr. Wielkopolsk. Parku Narod. pod
Pozn.” T. 5 Z. 1.

Poznań 1961

Lisowski Antoni

I 1001

K. 1. Klucz do oznaczania roślin

kwiatka

Lwów 1938

VI, Lisowski Stanisław [zestawit]

1. Mchy północno-zachodniej Polski. (Wydawn.
ZB PAN) - Ann. T. Pars 1. Supplementum. - Kraków 1954

zob.

Bryotheca Polonica. (Zielnik mchów Polski).

2. Mchy Bieszczadów Zachodnich. - Odb. "Prace
Komisji Biol. Pozn. Tow. Przyj. Nauk", T. 17 zes. 3.
Poznań 1956.

3. Zielnik Mchów Polski. Fasc. IV Nr. 126 - 150.

Mchy Bieszczadów Zachodnich. - Wydawn. PAN.
Poznań 1955

4. Nowe gatunki dla flory mchów Polski z Biesz-
czadów Zachodnich. - Nadb. ze Sprawozdań

Pozn. Tow. Przyj. Nauk za III i IV kwart. 1955 r.

5. [współant.]: Kazimierz Glanc

Leucium vernum L. var. *carpathicum* Borb.

w Bieszczadach Zachodnich. - Nadb. ze Sprawozdani¹ Pozn. Tow. Przyj. Nauk za III i IV kwartał 1955 r.

6. Zielnik Mchów Polski. Seria B. Nr. 51-100.

Mchy Północno-Zachodniej Polski. - „Fragm.

Flor. et Geobot.“ Ann. II Pars 1. Suppl.

Kraków 1956

7. Wykaz gatunków mchów wydanych w Bryotheca Polonica (Fasc. I - XLI). - Wydawn.

PAN.

Poznań 1958

8. *Eurhynchium striatum* (Hedw.) Schpr. s. str.

i *Pogonatum nanum* (Schreb) P. Beauv.

var. *longisetum* (Hampe) Br. eur. novi

przedstawiciele elementu atlantyckiego

w florze mszaków Polski.

wyżł. Trzejm. Flor. 3

VI Lisowski Stanisław

9. Notatki bryologiczne z Roztocza. - „Prace Komisji Biologicznej PTPN” T. 17 (Plantae Cryptogamae) Zesz. 7/1.

[Poznań ?]

10. Musci Asiae Mediae. Pars I. A Instituto System. Plantar. Univ. Posnan. distributae.

11. Musci Asiae Mediae. Pars II. A Instituto System. Plant. Univ. Posnan. distributae.

K A2. Materiały do bryoflory Tatr. - [Wydruk w:]

II 5832 „Prace Kom. Biol. Pozn. Tow. Przyj. Nauk”
T. XXI (Plantae Cryptogamae) Zesz. 2.

Poznań 1959

Brosz. 658

[współaut.] Kornas J.

Mchy Gorców - Nadb. ^{ALPES} "Fragm. Flor. et

Geobot." Ann. 12 : 1966 : Pars 1, s. 41-

114,

1966