

III Chaney Ralph W.

1. Phocene Floras of California and Oregon

Washington 1944.

2. Paleobotany

ed. Annual Report of the Chairman of the
Division of Plant Biology.

Washington 6th. 1945.

173° 3. Redwoods of the Past

4. The Bearing of the Living Metasequoia
on Problems of Tertiary Paleobotany

1948.

277° 5. The Bearing of the Living Metasequoia
on Problems of Tertiary
Paleobotany

1948.

Art. 6. Redwoods Around Pacific Basin.
Pacific Discovery, A Journal of
Nature and Man in the Pacific
World, Vol. I. No. 5. 1948.

p. 7. A Revision of Fossil Segrusia and
Taxodiaceae in Western North America
Based on the recent discovery of
Metasegrusia Philadelphia 1951.

p. 8. Redwoods of the Past
+ California 1951.

p. 9. Early Tertiary ecoboles in Western
North - America Washington 1949.

p. 10. A new pine from the Cretaceous of Minnesota
and its paleoecological significance. -
Reprinted from Ecology, Vol. 35, No. 2.

1954

III Chaney Ralph W.

- P. 11. Conifer dominants in the Middle Tertiary of the John Day Basin, Oregon. - Reprinted from: The Paleobotanist, Vol. 1.
- P. 12. Paleobotany. - Reprinted from Annual Report of Director of the Division of Plant Biology, Carnegie Institution of Washington Year Book No. 49, for the year 1949-1950. - 1950.
- P. 13. Paleobotany. - Reprinted from Annual Report of the Director of the Department of Plant Biology, Carnegie Institution of Washington Year Book, No. 50. for the year 1950-1951.
Washington 1951
- P. 14. Paleobotany. - Reprinted from Annual Report of the Director of the Department of Plant

Biology, Carnegie Institution of Washington

Year Book, No. 51, for the year 1951-1952

Washington 1952

15. Memorial to Eustace L. Furlong. - Proceedings

Volume of the Geological Society of America.

Annual Report for 1951.

1952

16. Chester Stock (1892-1950). - Reprinted

from Year Book of The American Philosophi-

cal Society for 1951.

K 17. Miocene floras of the Columbia Plateau. Part I:

Composition and interpretation. Part II: Systematic

considerations. (wspitant: D. J. Axelrod).

Washington 1959

P Preliminary notes on a Middle Miocene flora

from Taiwan - Nachb.; Proc. of the Geol. Soc.

of China " No. 10: 1967 pp. 155-156.

1967

BIBLIOTEKA PROF. WŁADYSŁAWA SZAFERA

Chaney Ralph W.

P Miocene forests of the Pacific Basin: their
ancestors and their descendants. - Nadb.:
"Jubilee Publ. Commem. Prof. SASA, 60th
Birthday, Sept, 1967 s. 209-239.

1967

P. [współaut.] Chuang Ching-Cheng
An Oak-Lauvel forest in the Miocene
of Taiwan. - Nadb.: "Proc. of the Geol. Soc.
of China". R 1968 No. 1, s. 3-18.

1968

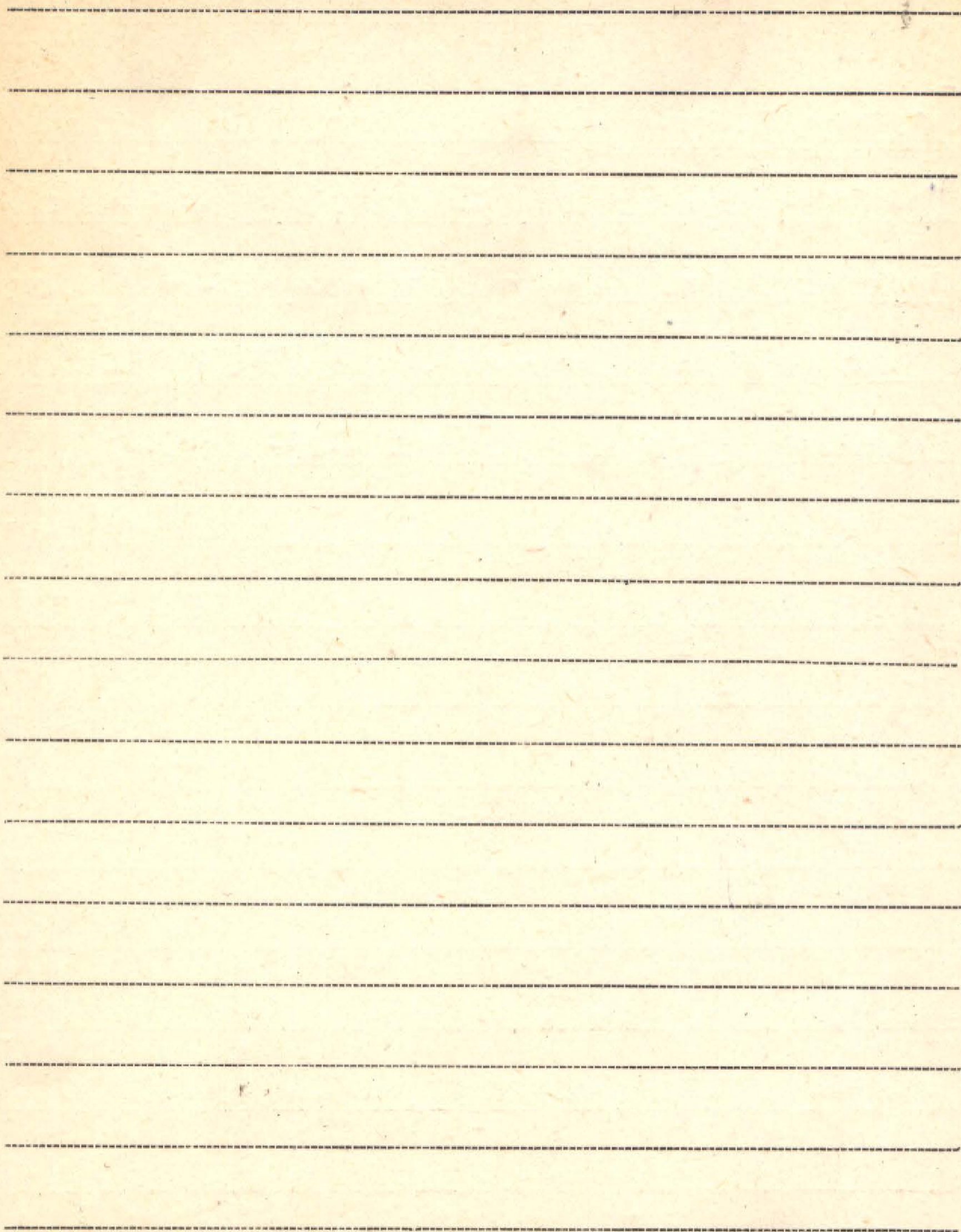

Changes

1. Changes of Climate. Proceedings of the
Rome Symposium organized by Unesco
and the World Meteorological Organi-
zation. - Arid Zone Research - XX

[Myd.] UNESCO.

Liège 1963

zob.: Ochrona Przyrody poz. 63.

III. Chapman V.J.

1. An introduction to the Study of Algae.

Pub.: "American Journal of Science" Vol. 240

Sept.

1942.

[współaut.] Ronaldson J.W.
2. The Mangrove and Salt-Marsh Flats of

the Auckland Isthmus. — Bulletin New

Zealand Departm. of Scient. and Industr.

Res. " [No.] 125.

Wellington 1958

III Charkiewicz S.S.

1. [Recenzja] Szata roślinna Polski. Opracowanie zbiorowe pod redakcją Władysława Szafera, tt. 1-2, Państwowe wydawnictwo naukowe, Warszawa, 1959, t. 1, str. XVIII+586, t. 2, str. 333. (Rastitelnyj pokrow Polshi. Kollektivnaja obrabotka pod redakcijej Władysława Szafera, tt. 1 i 2). - Odb.: „Bot. Żurn.” T. 45 str. 774-777.

Moskwa 1960

Charlesworth J. K.

P. 1. The History of the Irish flora and fauna.

- Report, British Assoc. pp. 573-80. 1911.

II 5779-80
K. 2. The Quaternary Era with Special Reference
to its Glaciation. In two volumes. [nyd.]:

Edward Arnold (Publishers) LTD. London 1957.

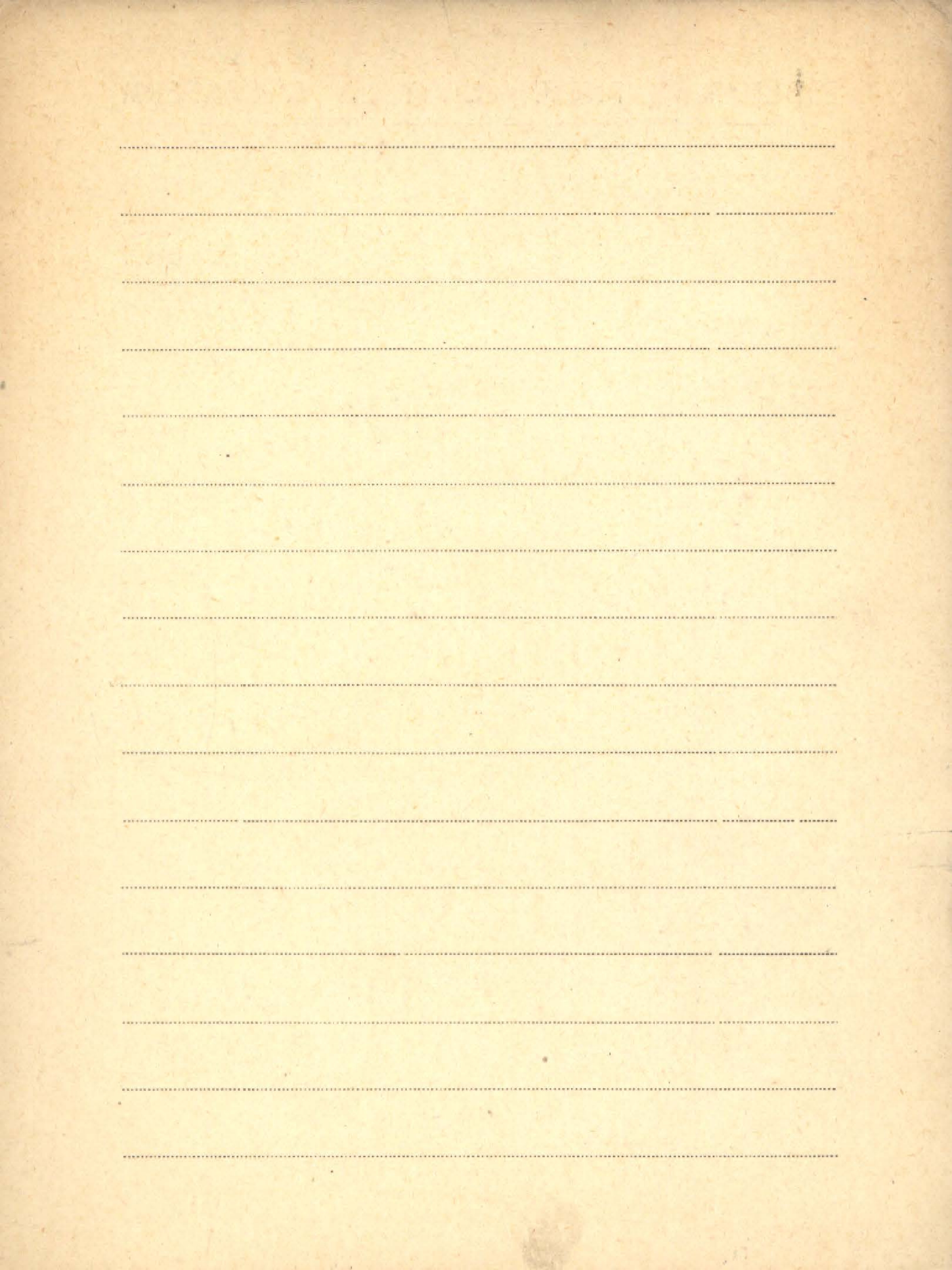

Charophyceae Poloniae Exsiccati Reg. Lubli-
nensis (Polonia Orientalis). Edit.: Kazimierz
Karczmarz. Ab Instituto Botanicae Systema-
ticae et Geographicae Plantarum Universita-
tis Mariae Curie-Skłodowska editae Lublini.

Charophyceae a K. K. ... in districtu Lublinensi
Poloniae lectae. Palatinatus Lublinensis in Polo-
nia orientali (vide chartam geographicam),
inter $21^{\circ} 45'$ et $24^{\circ} 10'$ long. E et $50^{\circ} 20'$ latit.

N situs est. Clima temperatum, pluvii et nixis
per annum 579 mm (medio ex annis 1881-1930).

T° . media $7,4^{\circ}$ C, per annum medio a t. - 37°
C ad 37° C oscilans. Lublin

Fasc. I Nr 1-10 s. 4, 1965 = [Brosz. 1246]

" II Nr 11-20 s. 4, 1968 = [Brosz. 1247]

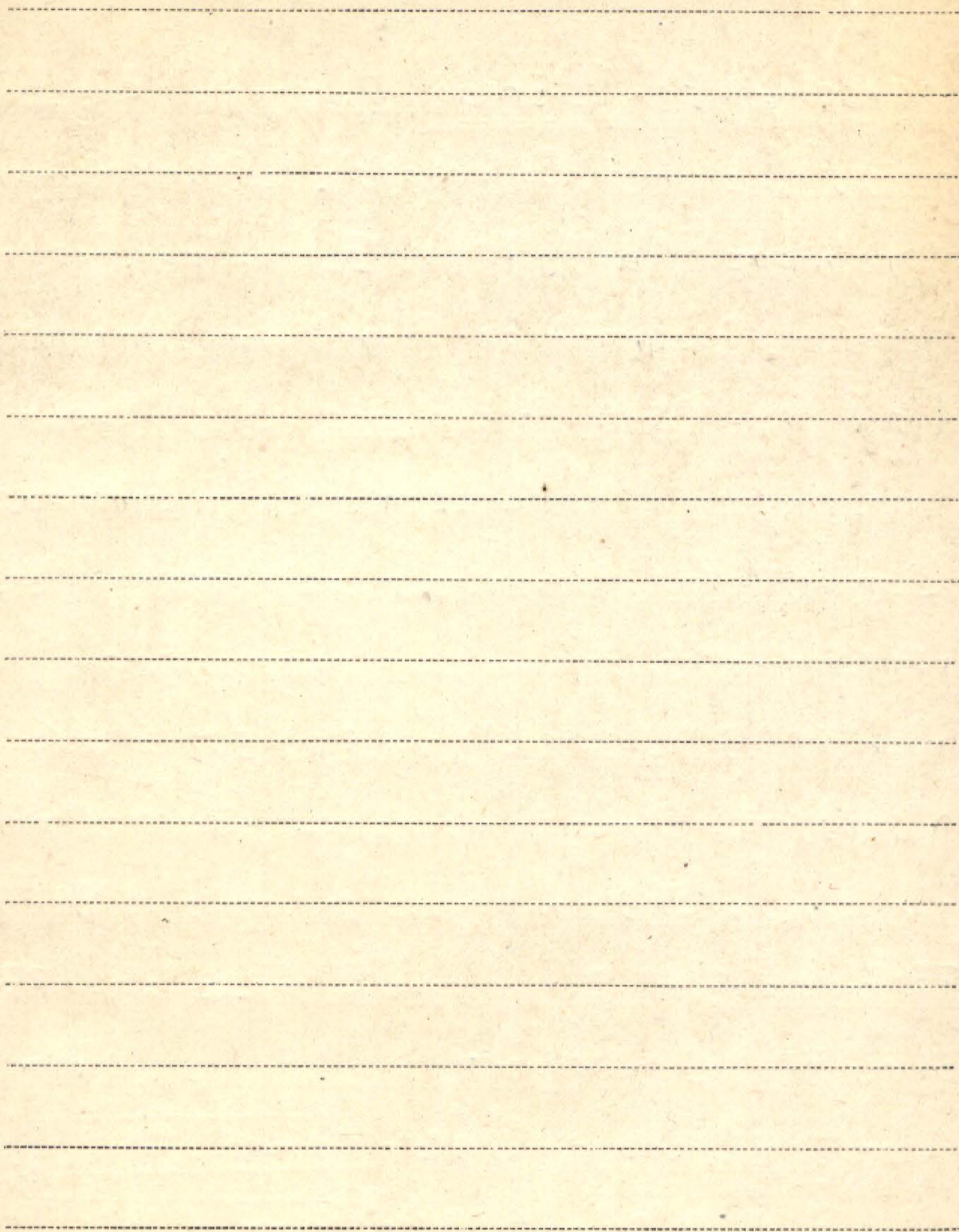

Charre Jean-Pierre

P [współaut.] Pierre Grangeon

Quelques Plantes Fossiles Trouvées

dans les Argiles de Cornuscles (Ardeche).

- Nachb.: Bull. Mens. Soc. Linn. Lyon "

An. 36 : 1967 No. 1, s. 18-28.

1967

Chaudhuri Salil K.

[współaut.] Mallik N.

P. I. Pollen Morphological Studies of the order
Malvales - Nadb., Bull. of the Bot. Soc. of Ben-
gal. Vol. 19: 1965: No. 1, s. 32-36,

1965

Chemical Equilibrium

[Introductory]

I. Factors influencing the position of the equilibrium
Molecular weight, temperature, pressure, concentration
of reactants and products.

III. Chetkowski St.

1. Spis treści floraflorystyczne z nad brzois-
ratoki puchiej. 12 notatek i p. A. Zaleskiego)

XXXIV Roczn. Tow. Przyj. Nauk Pozn. Poznań 1908

BIBLIOTEKA DOKUMENTÓW

WYDZIAŁ FIZYKI

UL. PASYKOWSKA 15, 00-248 WARSZAWA

TEL. 22 629 42 00

FAX. 22 629 42 01

E-MAIL: biuro@biblioteka.fizyka.pw.edu.pl

WWW: biblioteka.fizyka.pw.edu.pl

OD 1990 ROKU

WYDZIAŁ FIZYKI

UL. PASYKOWSKA 15, 00-248 WARSZAWA

TEL. 22 629 42 00

FAX. 22 629 42 01

E-MAIL: biuro@biblioteka.fizyka.pw.edu.pl

WWW: biblioteka.fizyka.pw.edu.pl

OD 1990 ROKU

WYDZIAŁ FIZYKI

UL. PASYKOWSKA 15, 00-248 WARSZAWA

TEL. 22 629 42 00

FAX. 22 629 42 01

E-MAIL: biuro@biblioteka.fizyka.pw.edu.pl

WWW: biblioteka.fizyka.pw.edu.pl

OD 1990 ROKU

WYDZIAŁ FIZYKI

UL. PASYKOWSKA 15, 00-248 WARSZAWA

TEL. 22 629 42 00

FAX. 22 629 42 01

E-MAIL: biuro@biblioteka.fizyka.pw.edu.pl

WWW: biblioteka.fizyka.pw.edu.pl

OD 1990 ROKU

WYDZIAŁ FIZYKI

UL. PASYKOWSKA 15, 00-248 WARSZAWA

TEL. 22 629 42 00

FAX. 22 629 42 01

E-MAIL: biuro@biblioteka.fizyka.pw.edu.pl

WWW: biblioteka.fizyka.pw.edu.pl

OD 1990 ROKU

WYDZIAŁ FIZYKI

UL. PASYKOWSKA 15, 00-248 WARSZAWA

TEL. 22 629 42 00

FAX. 22 629 42 01

E-MAIL: biuro@biblioteka.fizyka.pw.edu.pl

WWW: biblioteka.fizyka.pw.edu.pl

OD 1990 ROKU

WYDZIAŁ FIZYKI

UL. PASYKOWSKA 15, 00-248 WARSZAWA

TEL. 22 629 42 00

Chemia

1. Chemia koloidów. Praca zbiorowa pod red.:

A. Kuhna. Tłum. z niem. [Wyd.]: PWN.

zob.: A. Kuhn (książka) Warszawa 1957

Chesters J. M. Kathleen

P. 1. The Miocene flora of Rusinga Island, Lake Victoria,

Kenya. -Odb.: "Palaeontographica" Abt. B. Bd. 101

Lief. 1/4.

Stuttgart 1957

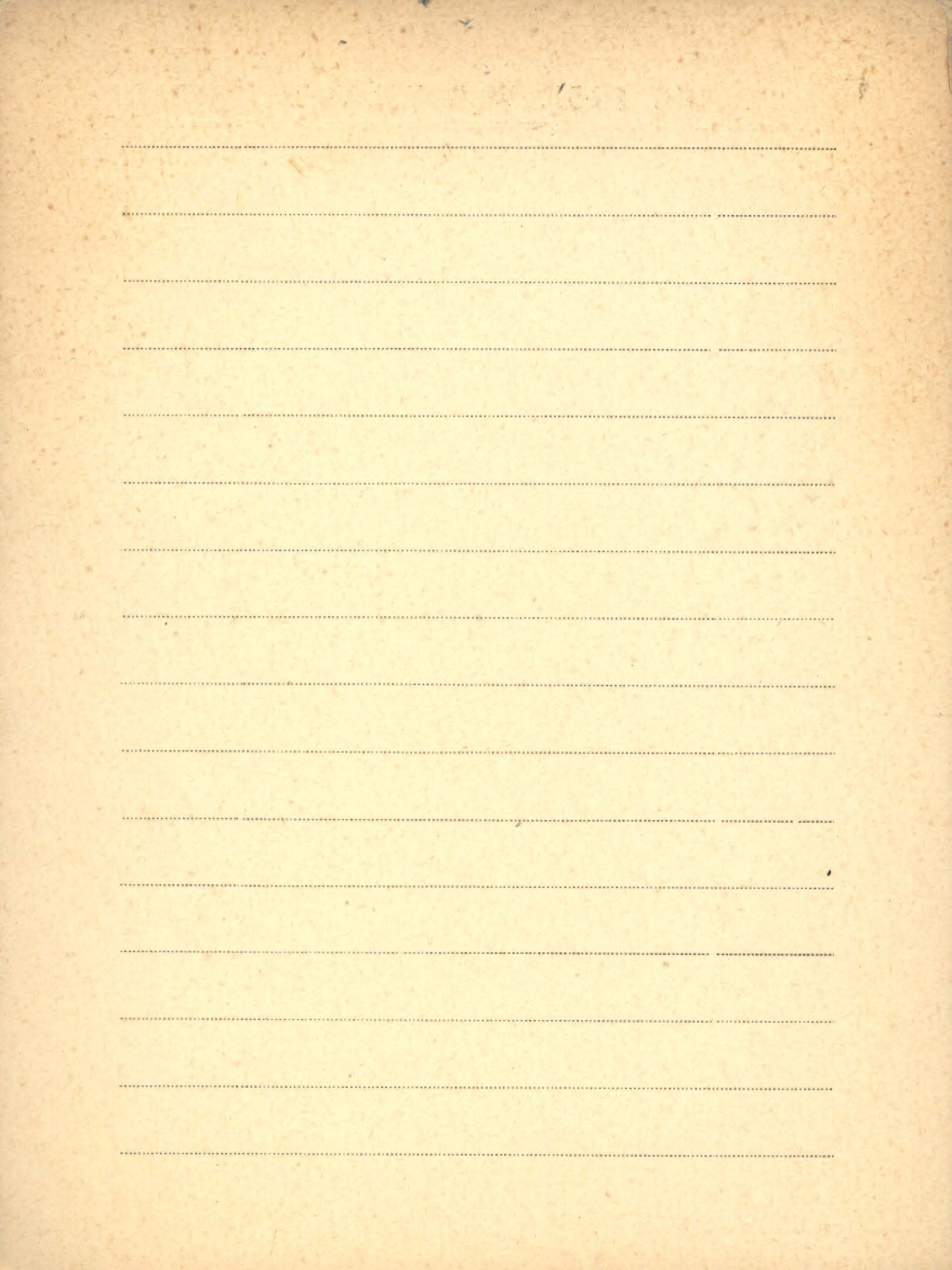

Chevassus P.

1. A propos du *Laminum maculatum* L.f.
lactem Wallr. Notes de floristique.
str. 186-188.

współtymd. z pracą J. Boncharda poz. 1/3 VII

III
Chetnik Adam

1. Jak ginie dawna Kurpiowszczyzna

Nawogród p. Łomża, 1935

Brosz. 254

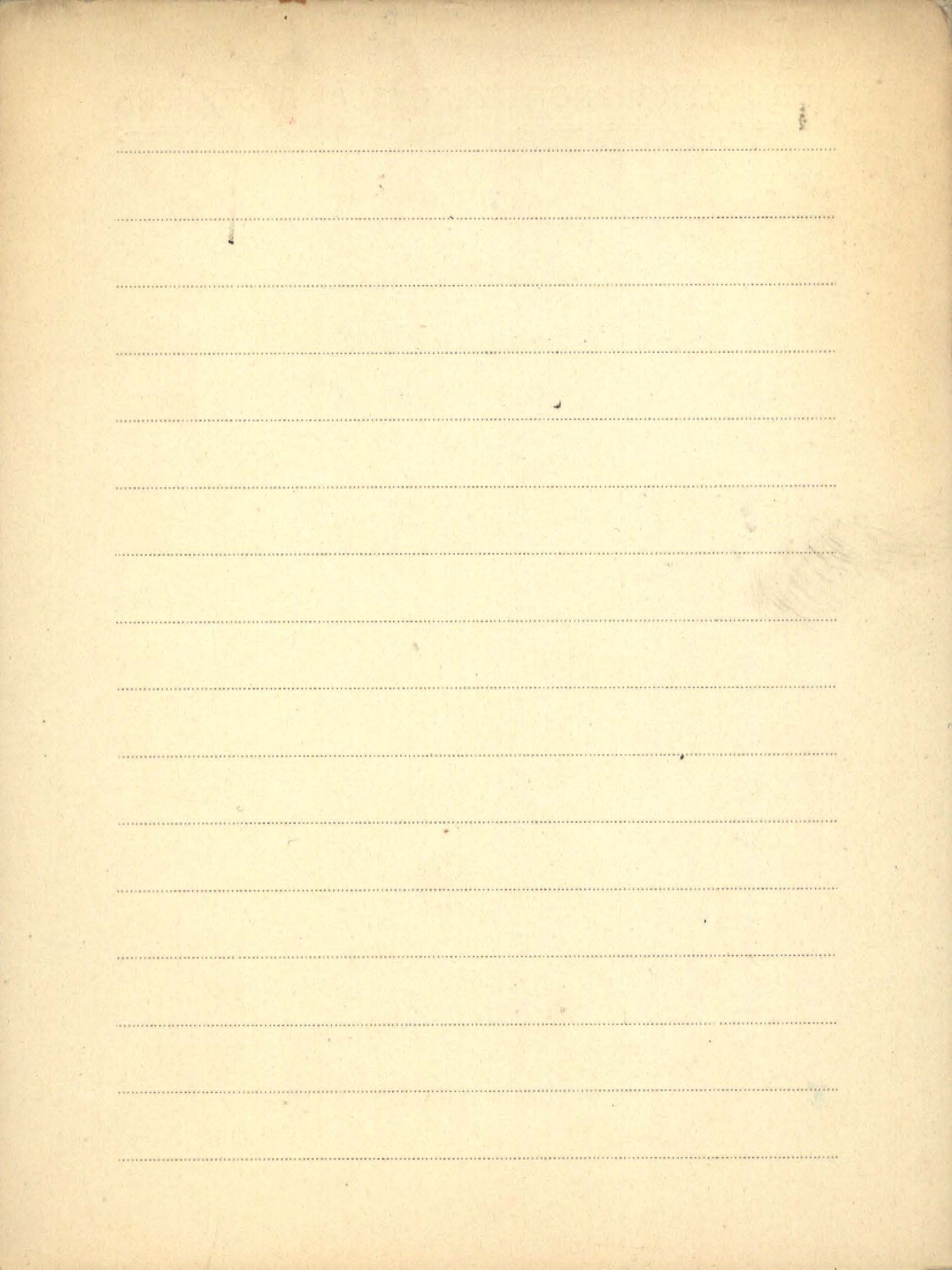

Chininum scriptiones Collectae

Anno MCM XXIV

Amstelodami 1925

III
2962

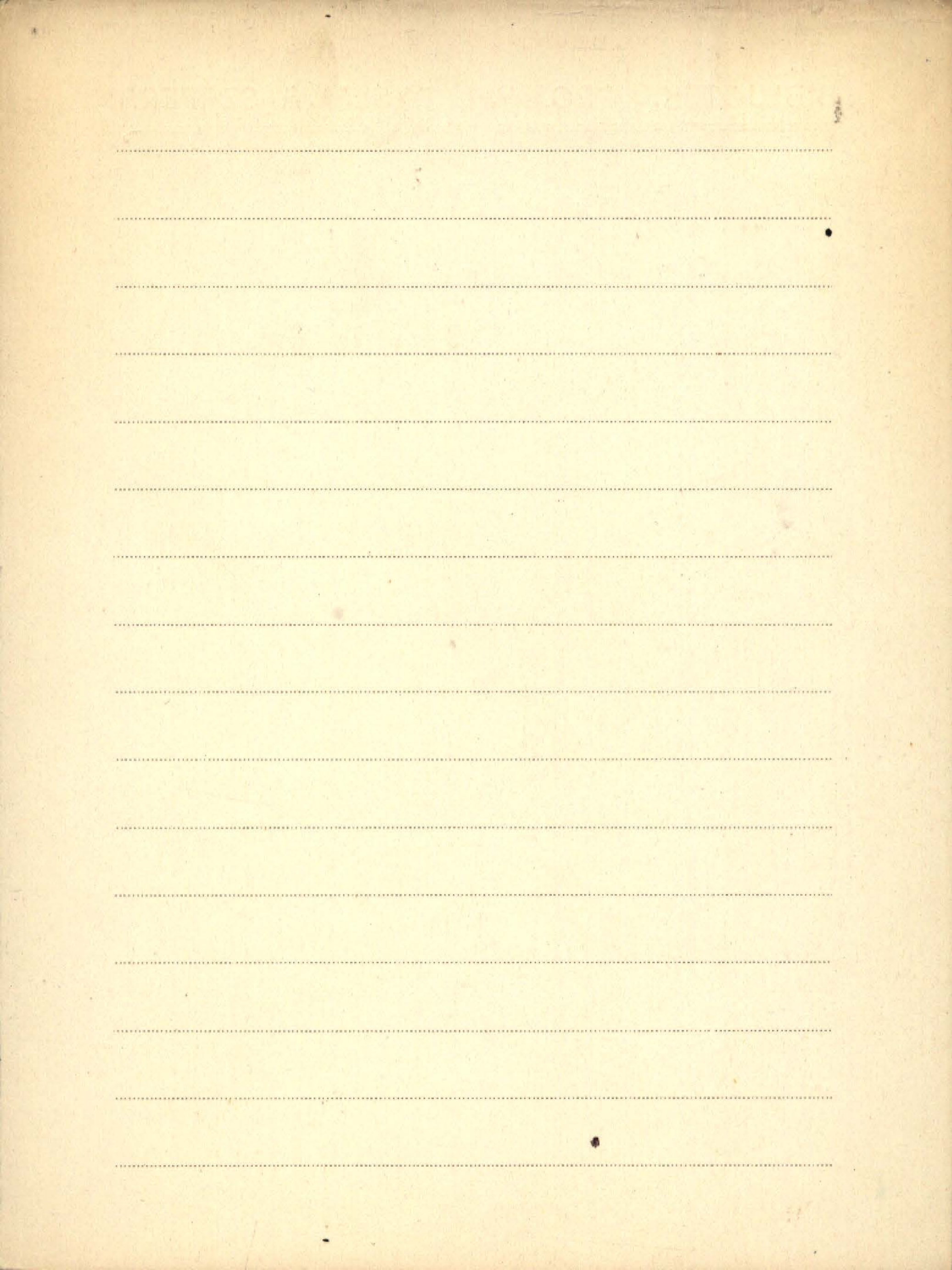

L. 11

mis Chinna-Virkki, B.A., M.Sc.

1. On the occurrence of Winged Spores in
the Lower Gondwana Rocks of India
and Australia

[Proc. of the Indian Acad. of Sc., Vol. 11, No 6) 1937

1875

104

Blank lined page with horizontal ruling lines.

"Chiny"

k/n Stawnoje diesjatiletije 1949-1959. (Sbornik
... sodierzit 19 statiej, napisannyh k die-
satoj godowszczime obrazowanija Kitajskoj
Narodnoj Respubliki) [Tum. z chinsk. mysl.
z r. 1959]. - Izdat. Liter. na Inostrann.
Jazykach, s. 415, nlb. 3.

Pekin 1960

zob.: Stawnoje diesjatiletje. k/n

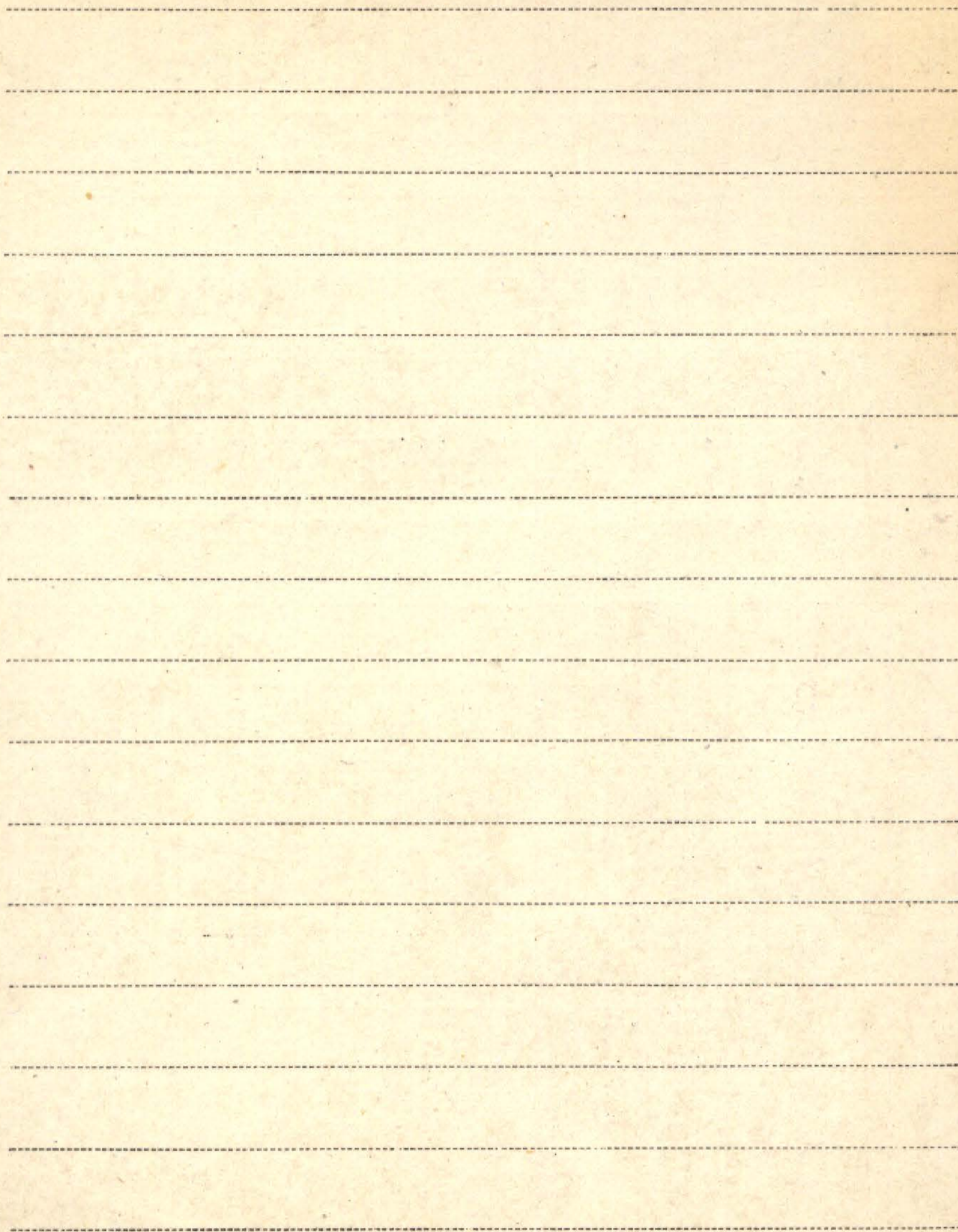

III. Chiriteșcu - Iroa.

1. Stațiunea de plante medicinale (la Stațiua)

„Academia de Agricultură Cluj” - 1927

2. Zonele de Cultivare și producțiune ale

principalelor plante cereale în diferitele re-

giuni din Țara. (Książka) porównawczą -

Ipotheca Iroa

„Buletinul Agriculturii” - Vol. I 1930

PROOF FROM WILSON & WILSON

Blank lined page with horizontal ruling lines.

Chlewińska - Karpowiczowa L

1. *Cladium mariscus* R. Br. (studium etoloy.)

Archivum Nauk Biol. Tow. Nauk. Warsz. 1929.

1850

III
Chtajowski F.

1. Zbiory przyrodnicze Twa przyjańców Nauk -

Warszawa

1913

Brosz. 253

IV
I
Chmielowska Teresa

1. Badania nad ciałami o działaniu anty-
witaminu K - Nipolantony H. Romaryk,
B. Jurecha i A. Pacheco Wrocław 1951

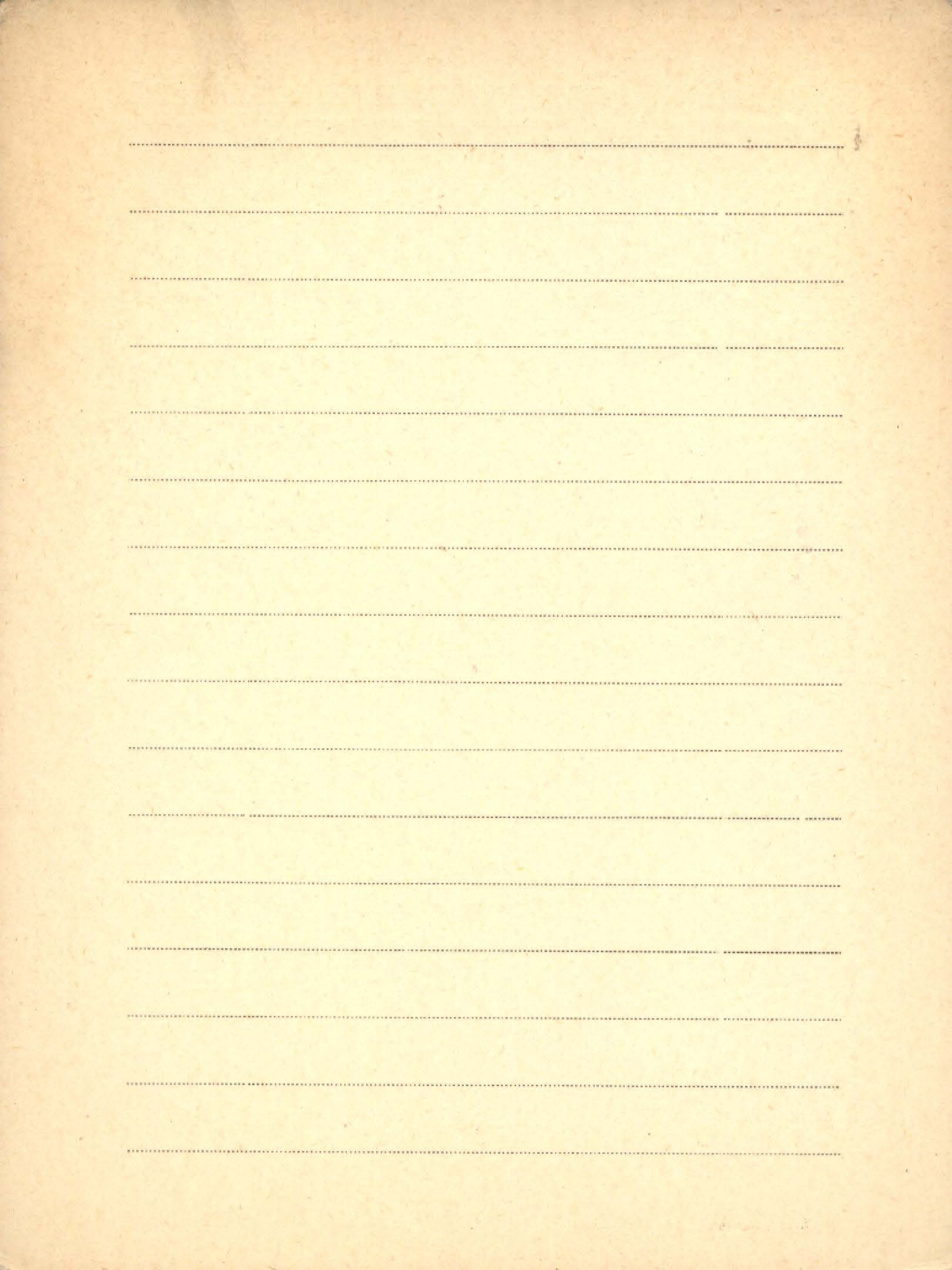

IV
Chmielewska Genie

1. Badania nad ciętami o działaniu anty-
witaminu K - Współautorzy H. Rowarzyk,
B. Jurecha i A. Pacheco Wrocław 1951

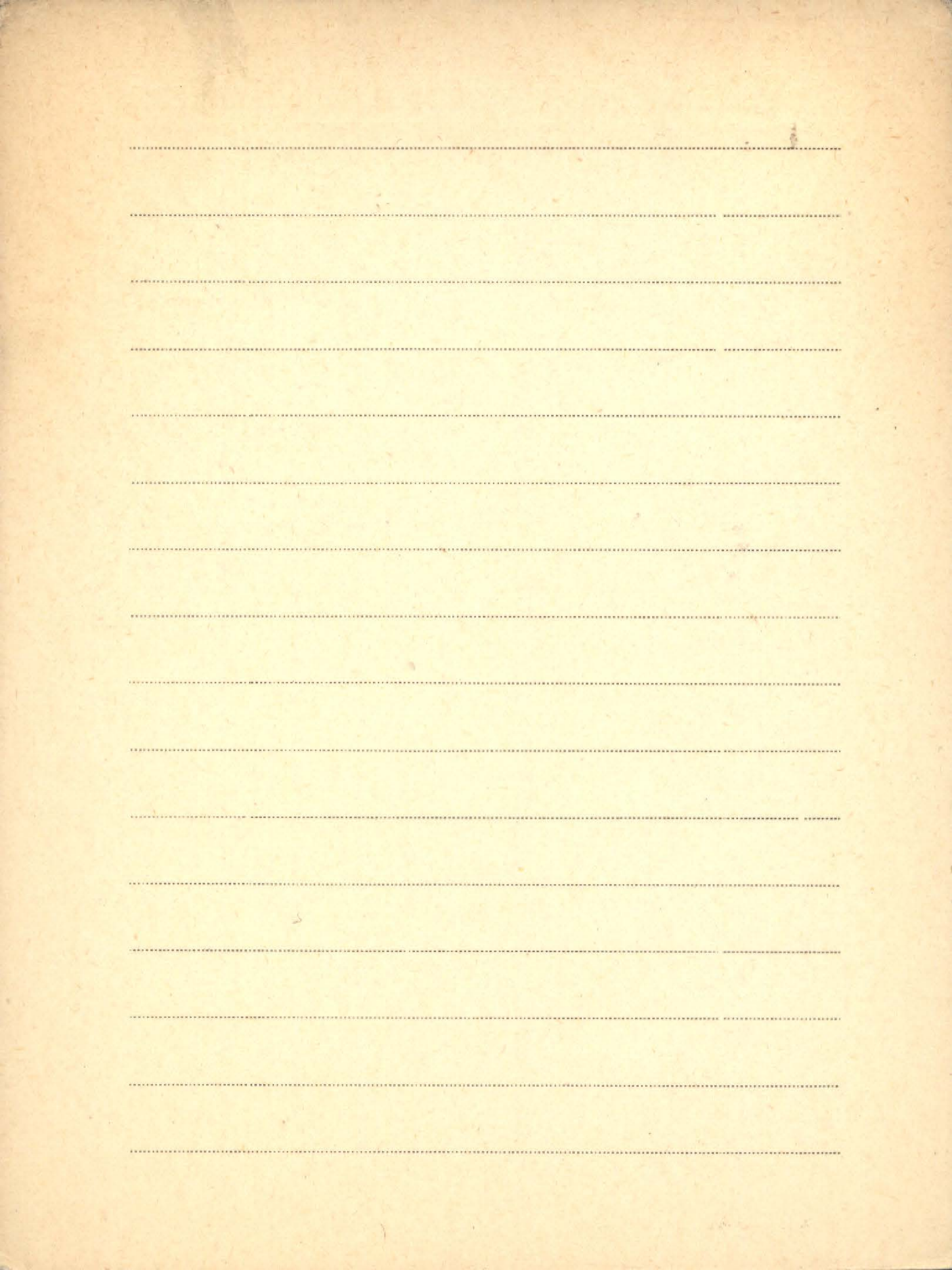

Chmielewska M.

P 1. [współaut.] W. Chmielewski

Stratigraphie et chronologie de la dune

de Witów, distr. de Łęczyca. - Odb.: „Bin-

lebyn Perzglacjamy" Nr. 8 str. 133-141

+ tekst polski od str. 321 - 326 + streszcz.

ros. od str. 449-453.

ródz' 1960

IV. Chmielewski Jan

1. Wytyczne do kompleksowego zagospodarowania regionu Tatr i Podtatrza. (Uwagi metodologiczne). [Wyd.]: Komitet do Spraw Urbanistyki i Architektury. Instytut Urbanistyki i Architektury. Seria prac własnych. Zesz. 46.

Na prawach rękopisu.

Warszawa 1956

2. Problem ochrony przyrody w Polsce Ludowej. - Prace Inst. Urbanistyki i Architektury" R. 2 Zesz. 4.

Warszawa 1953

↙
P Chmielewski Waldemar

1. Civilisations épipaléolithiques en Pologne
centrale. — „Bulletin de la Société des Sciences
et des Lettres de Łódź” Vol. XII, 8.
Łódź 1961

P 2. [współaut.] H. Kubiak

The find of mammoth bones at Skarłatki in
the Łowicz District. — „Folia Quaterna-
ria” [No.] 9 (1962) Kraków 1962

0. IV. Chmielewski Z

1. Zmienność kwiatów u *Anemone nemorosa*

rosa Z

Kosmos XXXIV Lwów 1909

2. Wpływ formaldehydu na siarce

Roczniki nauk roln. Kraków 1912.

3. *Mackinica amerykańska* agrestu

w Galicji

Kraków 1912.

4. Zmienność ilości: znamion u ciastku

polnego (*Papaver Rhoeas* Z)

Kosmos XXXVIII Lwów 1913

LIBRARY OF THE UNIVERSITY OF TORONTO

Blank lined page with horizontal ruling lines.

C. II. Chwielińska Marja

1. Przyrębnik do ustalenia gatunków roślin
preremontowo-lekarskich polecanych do uprawy
i zbioru z dzikiego stanu.

Wydarwictwa Polk. Komitetu Zielarskiego

Nr 4. 1934.

2. Uprawa i kalkulacja handlowa rumianku
pospolitego (współautorka: inż. W. Jwańska)

(Wyd. Pol. Komitetu Zielarskiego Nr. 6)

Warszawa 1934.

3. Uprawa korzika lekarskiego (*Valeriana
officinalis L.*)

(Wyd. Pol. Komitetu Zielarskiego Nr. 10)

Warszawa 1935

4. Uprawa mistry pieprkowej, oraz dane

orientacyjne dotyczące kalkulacji uprawy

(Wyd. Polsk. Komitetu Zielarskiego Nr. 12)

(współautor: M. Swarńka) Warszawa 1935.

5. Uprawa handlowa kaktusi lekarskiej

oraz dane orientacyjne, dotyczące kalkulacji

uprawy.

(Wyd. Pol. Komitetu Zielarskiego Nr. 13)

(współautor: M. Swarńka) Warszawa 1935

6. Uprawa tymianku właściwego.

(Wiadom. Zielarskie. Nr. 8-9 tom. II) Warszawa, 1935

7. Uprawa kopru włoskiego

(Wyd. Pol. Komitetu Zielarskiego Nr. 18) Warszawa, 1935

8. Uprawa rumianku rzymskiego

(Wyd. Pol. Kom. Zielarskiego Nr. 22) Warszawa 1935

9. Instrukcja o sianie kwiatu kornevalji, dla

celów leczniczych.

Warszawa

(Wiad. Zielarskie R. II, Maj)

- IV Chmieliniska Maria
10. Sporyz (Secale cornutum)
Wyd. Pol. Komitetu Zielarskiego Nr 37
Warszawa 1937
11. Uprawa kalendaru siewnego
wyd. jw. Nr 41
Warszawa 1937
12. Krótką instrukcja o uprawie Łyszorca
wiechowatego Gypsophila paniculata
wyd. jw. Nr 48
Warszawa 1938
13. Widlak babimór
(Wyd. Pol. Kom. Ziel. Nr 54)
Warszawa 1937
14. Uprawa korbka lekarskiego (Valeriana officinalis)
(Wyd. Pol. Kom. Ziel., Nr 59)
Warszawa, 1938
15. Uprawa tymianku włóściwego (Thymus
vulgatis L.) (Wyd. Pol. Kom. Ziel. Nr 58)
Warszawa 1939

16. Uprawa misły pieprzowej oraz dane orientacyjne dotyczące kaskawacji uprawy.

Wyd. II uzupełnione

(Pol. Kom. Ziel. Nr 71) Warszawa 1939

142951 K. 17. Polska bibliografia zielarstwa. Za okres od początku XVI wieku do roku 1940.

Warszawa 1954.

18. Zarys hodowli roślin zielarskich w Polsce.

- Odb.: „Biol. Inst. Hod. i Aklim. Pośl.”

Nr. 6 (1961)

1961

155936 K. 19. Polska bibliografia roślin przemysłowych 1588-1940. - wyd.: PWRiL.

Warszawa 1963

K. 20. Życie i działalność Anieli Chmielińskiej twórczyni Muzeum Etnograficznego Ziemi Łowickiej. - [Wyd.] (Muz. Nar. w W-wie.

Warszawa 1963

Chochieva K. J. (Goczijewa K. J.)

- P 1. K poznaniju flory czandinskogo gorizonta. - Odb.: Biull. M. O. wa Jsp. Priir. Otd. Geotogii "T. 37 (4) str. 29-35.

1962

- P 2. Flora i rastitel'nost' czandinskogo gorizonta Gurii. Awtoferat dissertacii, predstavlennoj na soiskanije uczenoj stepieni kand. biotog. nauk. - Na prawach rukopisi. - Izdat. Akad. Nauk Gruz SSR.

Tbilisi 1962

- K/n Flora i rastitel'nost' czandinskogo gorizonta Gurii. - [Myd.] Akad. Nauk Gruz. SSSR. Inst. Paleobiol., ss 149, tabl. 15.

Tbilisi 1965

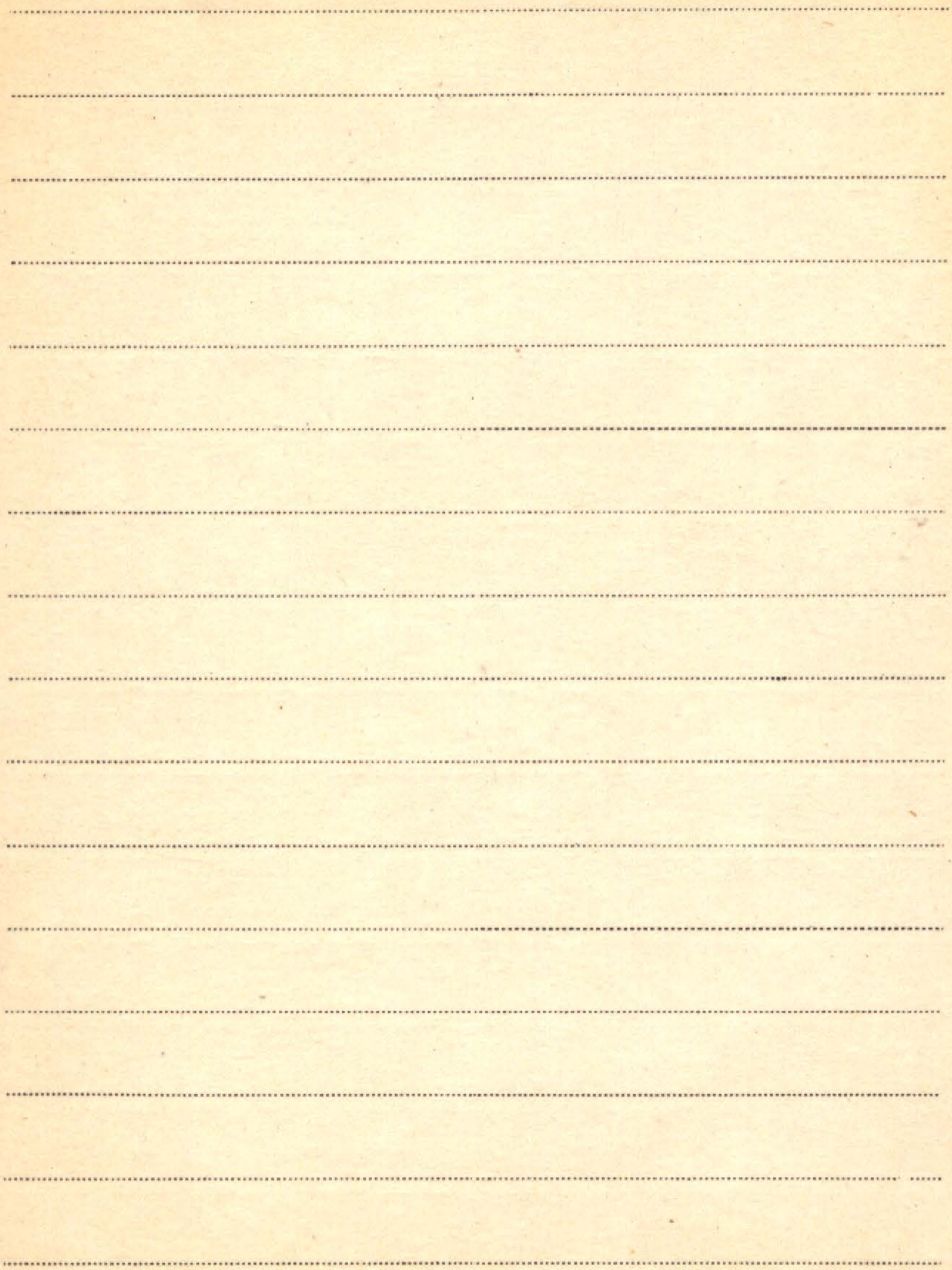

Chocińowski Leonard

1. Jak urządzić obchód Dnia Lasu

Patrz. Gł. Komitet Dnia Lasu, Nr 27.

K. 2. Kalendarz leśny informacyjny na rok 1950. Pod red.:

Leonarda Chocińskiego. Roczn. 17. - Warszawa.

5898

patrz pod: Kalendarz.

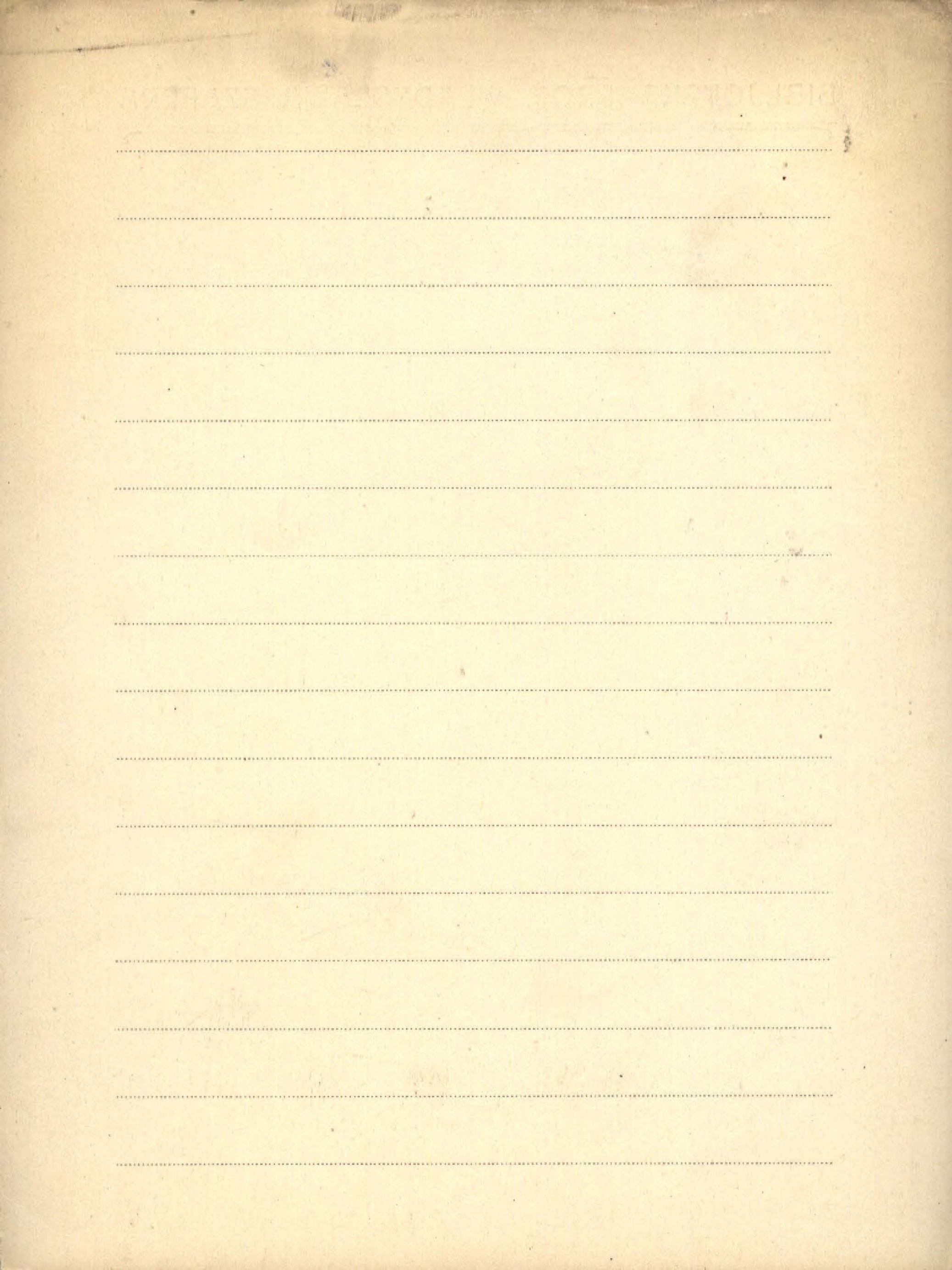

IV. Chodat F.

1. Les formations végétales et les réactions
du sol. *Verh. d. schweiz. Naturforsch. Gesellshaft Bern 1923.*
2. Physiologie. Sur la différence des sérums
pathologiques et normaux et la propriété
autophylactique de ces derniers
Comptes rendus d. séances de l'Acad. Sciences Paris 1923.
3. Mesures atmométriques dans les Alpes
Act. de la Soc. Helvet. d. Sc. Natur. Bâle 1924.
4. L'atmométrie et les formations végétales.
Mesures atmométriques faites au Jardin Alpin
de la Linnaea. *Bull. de la Soc. Bot. de Genève 1927.*
5. Problèmes d'Atmométrie
*Revue de Botanique Appliquée et d'Agriculture
Tropicale. Vol XI. 1931 - Paris.*

6. Travaux du Jardin et Laboratoire de la Linnaea

"Bull. de la Société Botanique de Genève" 1931

7. De l'action exercée par l'émanation du Radium
sur les terres.

Genève 1923

Compte Rendu de la Societ. de physique et de l'histoire natur. de

8. Sur la fonction anti-tyrosinase du glutathion
in vitro

[Cdb. ju. Vol. 52 No 2.]

Genève 1935

9. Conservation et taux respiratoire des levures
en présence de glucose.

[Cdb. ju. Vol. 52. No 3]

Genève 1935

исполнитель: А. Шириманов

10. Variation du pouvoir tampon du liquide
de culture au cours de la bactériolyse

[Cdb. ju. Vol. 52 No 2.]

Genève 1935

исполнитель М. Raad.

Chodat Fernand

11. Effet du monoiodacétate de sodium sur la
respiration du staphylocoque doré

(Odb.: Compte Rendu des séances de la Soc. de physique
et d'hist. natur. de Genève, Vol. 53. No 3) 1936

wyśtaawca: G. Larrisson.

12. Sur l'édaphisme des terrains de moraine

(Odb. juv. Vol. 53, No 3.) Genève 1936

wyśtaawca: R. Lévy

13. Carotène et oxytrophie

(Odb.: Actes de Soc. Helvét. d. Sc. Nat.) Soleure, 1936

14. Les Rochers de Raveyres. Étude de Sociologie
végétale et d'écologie expérimentale faite
à La Linnaea

(Odb.: Bull. de la Soc. bot. suisse) Berne 1936

wyśtaawca: F. Anand.

15. La printanisation des cultures

(Odb.: Bull. Officiel de la Soc. des Arts. No 6) 1936

16. Sur la coloration des pavots alpins

jaunes et orangés.

(Odb.: Compte Rendu des séances de la Soc. de physique

et d'hist. nat. de Genève) Vol. 54, No 1. 1937

17. Levures et vendange

(Odb.: Journal d'Agriculture Suisse) 1937

18. Conservation et taux respiratoire des levures

(Odb.: Compte Rendu des séances de la Soc. de physique

et d'hist. nat. de Genève) Vol. 52, No 2, Genève 1935

19. Hugo de Vries 1848-1937

(Odb. juv. Vol. 54. No 1.)

Genève 1937

O. IV. Chodat R.

1. Algues de la région du Grand

Sf. Bernard. Bul. d. la Soc. bot. de Genève 1921

2. Matériaux pour l'histoire des Algues

de la Suisse. (Travaux du Labor. d. Biolog. alp. de la Linnaea 1922.

3. Sur l'analogie des anthocyanines et des

flavones.

Compte Rendu des séances d. l. Société de ph. et h. bot. nat.

de Genève 1923

REPUBLICAN PARTY NATIONAL CONVENTION

Blank lined paper with horizontal ruling lines.

0. IV. Chodricki Edward.

1. Znaczenie i zagospodarowanie lasów w pobliżu
miast i osiedli ludzkich

"Las Polski" № 11/12 z 1932 r.

KN 2. Badania mikrobiologiczne nad wpływem
115980 zmian składu gatunkowego drewnostanów
na stan gleby.

Las Małowski - Warszawa 1933.

3. Zagadnienie trwałości siedlisk
leśnych

(Prace I-go Pol. Nauk. Zjazdu Leśniczego) Toruń 1935.

4. Sposób klasyfikacji wymiarowej i jakościowej
drewna okrągłego łatanego i budowlanego
z drzew iglastych.

(Gaz. z "Drewno" z 31. XII. 1935.)

5. Leśno-hodowlane oraz leśno-polityczne
refleksje oparte na wtajemniczeniach z wycieczki
Oddziału Warszawskiego P.T.L. do lasów
dóbr Trzebiení.

(Sylwan, Roczn. LIII. Serja B. - 1935) Leśnik

6. Wstępne porównanie wiosennej aktywności mi-
krobiologicznej gleb w niektórych ugrupowaniach
typów lasów górskich. - Odb.: Ekologia Polska

T. 2 Zesz. 4.

Warszawa 1954

C. 117 Chokalski. J.

1. L'océanographie de la Mer Noire.

C. rendus de la Délégation

Soviet. au Congrès Internat.

de Geogr. à Varsovie.

1934.

2. L'Hypsométrie de l'U.R.S.S. et la nouvelle

carte hypsométrique de la partie européenne

de l'U.R.S.S. à l'échelle de 1:1.500.000.

C. rendus de la Délégation Soviet.

au Congrès Intern. de Géographie

à Varsovie.

1934.

LIBRARY OF THE UNIVERSITY OF TORONTO

Blank lined page with horizontal ruling lines.

IV v. Cholnoky Dr. E.

1. Ludwig von Lóczy als Geograph.

(Bull. géographique)

Budapest 1930

Cholodny N.

1. Über die vegetative Vermehrung
von *Sempervivum soboliferum*.

Beilage zum Bot. Centralbl. Dresden 1923

2. Beiträge zur hormonalen Theorie
von Tropismen. *Planta/Archiv für wissenschaftl. Botanik* 1928

3. Zur Kenntnis der Eisenbakterien aus der Gattung
Gallionella. Berlin 1929

Abt. 8. *Planta/Archiv für wissenschaftlich Botanik*

4. Über eine neue Methode zur Kultivierung
der Bodenmikroflora.

Archiv für Mikrobiologie. Berlin 1930

5. Kritische Bemerkungen über die Eisenbakterien

Beilage zum Bot. Centralbl. Bd. XLVIII 1931

- ~~6. Ludwig von Lóczy als Geograph~~

~~(Bull. Géographique) Budapest 1930.~~

6. Über das Keimungshormon von Gramineen

(Oab. 2: Planta, Archiv für wissenschaftliche

Botanik, 23 Bd., 3 H.)

Berlin 1935

7. Methods of direct observation of soil

Microflora (po rosyjsku z niem. strenczeniem).

1935

IV Chomiczówna Jadwiga

1. Stosunek różnych form związków wapnia

w kukurydzy w ciągu jej rozwoju

(Ods. z Sprawozd. z pos. Tow. Nauk. Warsz. XXIX)

Warszawa - 1936

BIBLIOTEKA PROT. W. LUDWIKA

Chopra Narinder

1. The occurrence of *Bryum coronatum* in Michigan. - Odb.: "The Bryologist" Vol. 64 No. 1

zob.: Sharp A. J. [inspstant] 51X / 14

1961

IV

Choroby roślin

(Wyd. Tow. Ochrony Roślin i Sekcji Ochrony Roślin

Lwianka Roln. Zakładów Doradczych R.P.)

Warszawa 1931

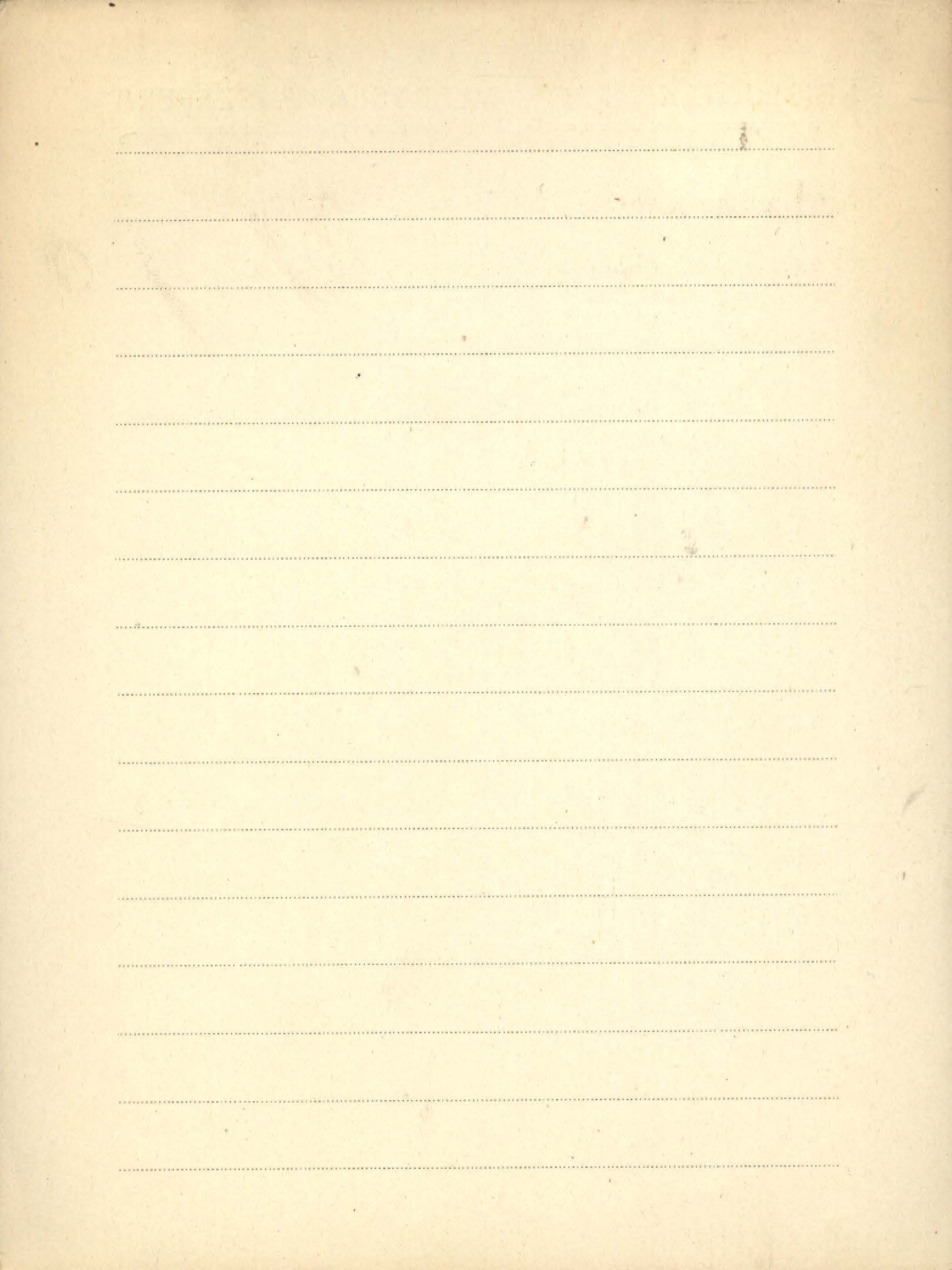

IV, Choussy Felix

1. El Ensidaje en el Salvador - San Salvador 1949.

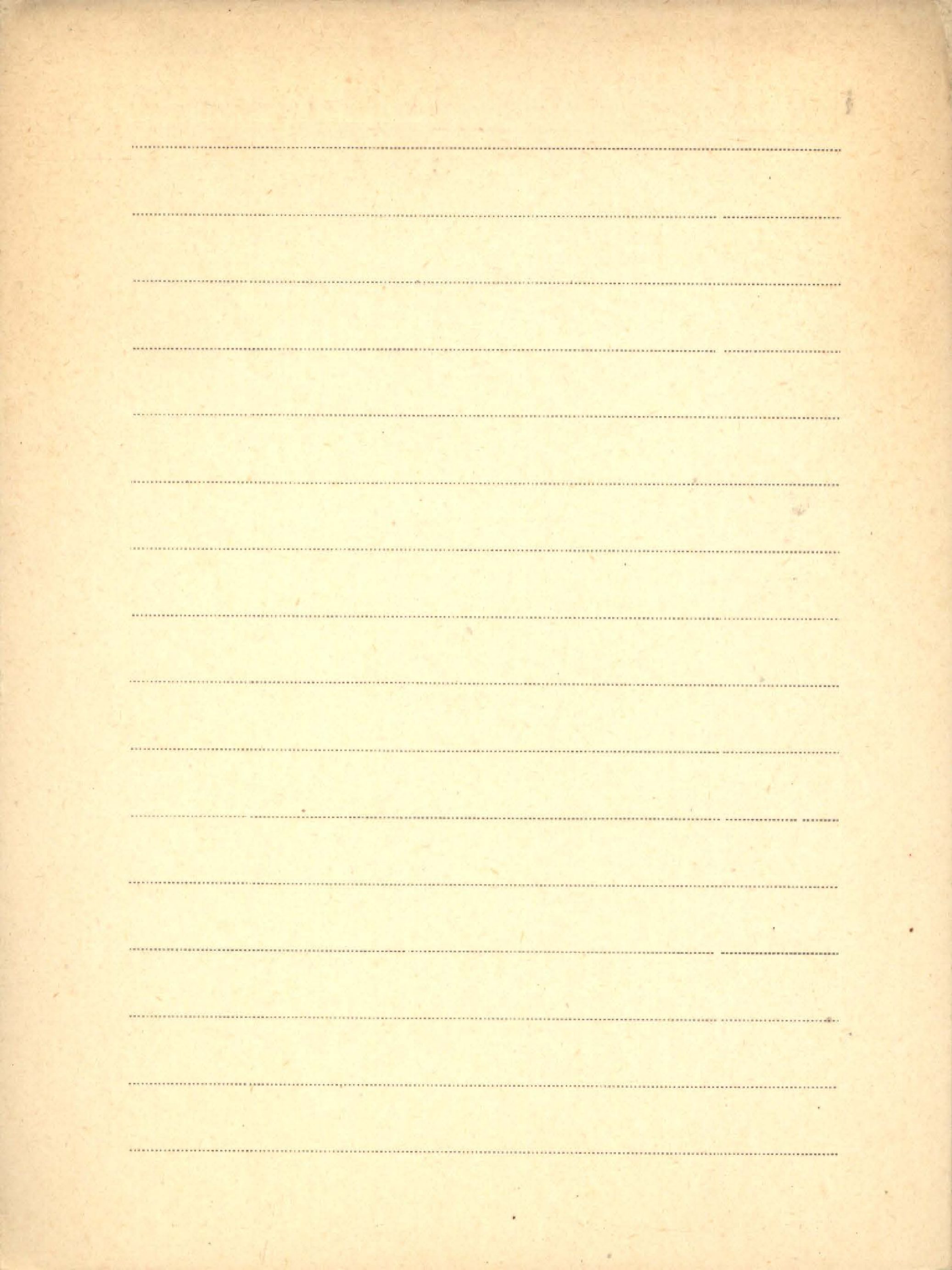

IV Christensen Carl

1. The Pteridophyta of the Juan Fernandez

Islands

Uppsala 1920

współautor. C. Skottsberg

Christensen Tyge

/Brosz. 1969/

Vancheria collections from Vancher's Region.

„Det Kong. Danske Videnskab. Selskab, Biol.

Skrifter" 16, 4: 1969 s. 35, nrb. 1.

København 1969

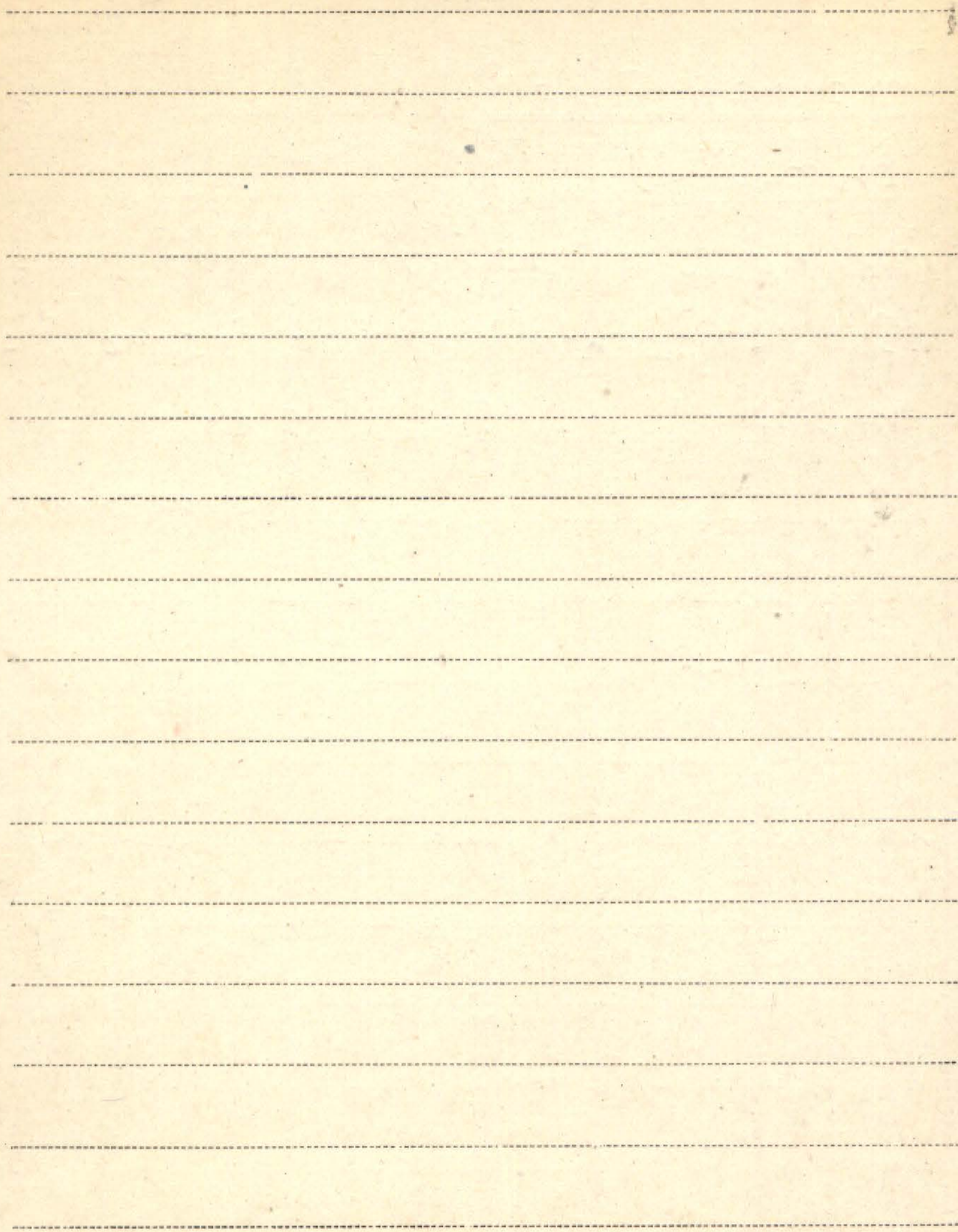

IV. Christiansen Willi

1. Statistisches über die Flora der Nordfriesischen Inseln. - Odb.: „Schriften des Naturwissenschaftlichen Vereins für Schleswig-Holstein“ Bd. 30 (1960).

Kiel 1960

[współaut.] F. Kahl, A. Stange

2. Flora und Vegetation des Naturschutzgebietes am Rimmelsberg. - Odb.: „Jahrbuch für die Schleswigsche Geest“ Nr. 10.

1962

Christie A.D.

Brosz. 1404

[współaut.]. J. C. Ritchie

On the use of isentropic trajectories in the
study of pollen transports. - Nadb., Naturaliste

Can. " 96: 1969 s. 531-549.

1969



④ IV Christophersen &

1. Soil reaction and plant distribution
in the Sylene National Park Norway.

New-Haven Conn. 1925

IV. Chrobozerek Emil

1. Badania nad dziedzieleniem niektórych

cech u zwierząt

„Lapsany Wędr. Het. Przem. Sol. A. N. Tom 70. Kraków 1931

2. Wynie skutnictwa ogrodnicze w stanach zjedno-
czonych Ameryki Półn.

„Rolnictwo” Roczn. VI. Tom III

zeszyt 1.

1934

3. Studja nad tworzeniem się pędziaków u
baranów

Warszawa 1934

4. Zróbca temperatury i światła na wzrost
generatywny roślin

Wyd. „Nauka i Światła Rolnicza” Nr. 3/4, 5.

Warszawa 1948.

BIBLIOTECA NACIONAL DE BRASIL

[Faint, illegible text, possibly bleed-through from the reverse side of the page]

IV Chronologia

K. 1. Chronologia i Klimaty Czwartecznego

III 2877
III 2880 Pierioda. Atmosfer. red.: W. J. Gromow.

(2 cz.) - Międzynarodnyj Geologiczeskij Kongress.
XXI Sessija. Doktady Sowietskich Geologow.
Problema 4. - 72 lat. Akad. Nauk SSSR.

Moskwa 1960

Blank lined page with horizontal dotted lines.

© V. Chrostowski Br.

1. Badania nad stratami wrotu z odchodów zwierzęcych i obronika

Roczniki i Nauki Roln. i Leśn. - XXX. 1933.

LIBRARY OF THE UNIVERSITY OF TORONTO

Blank lined page with horizontal ruling lines.

Chrzanowski Bernard

1. Z Ojczyzny.

„Książnica-Atlas. Lwów - Warszawa” 1925

2. Z historii umiłowania i ochrony przyrody

(Odb. z „Wydawn. Okr. Kom. O.P. w Poznaniu” z. 5)

Poznań, 1935

Brosz. 214
Brosz. 213

BIBLIOTHEKA PROF. WILHELMI WILHELMII

Blank lined page with horizontal ruling lines.

1914

Chrzanowski Zygmunt

1. Jan Świadecki jako nauczyciel Narad.

edycja. -

Pol. Stud. Kwiej - Kraków 1930

2. Stanisław Toruński w sejmie w czasie przesłania dn. 7. listop. 1832r

0. v
Brosz 212
Brosz 211

BIBLIOTEKA PROJEKTU WARSZAWY

4

Blank lined page with horizontal ruling lines.

IV Church A. H.

1. Elementary notes on the reproduction

of Angiosperms.

Bot. Memoirs no. 5 Oxford 1919

2. Elementary notes on structural botany.

Bot. Memoirs Oxford.

1919

1875

Blank lined page with horizontal ruling lines.

Chapman V. J.

1. Miscellaneous Scientific Intelligence
for Induction to the Study of Algae
Publ. Ser. Journal of Science Vol. 240, 1942.

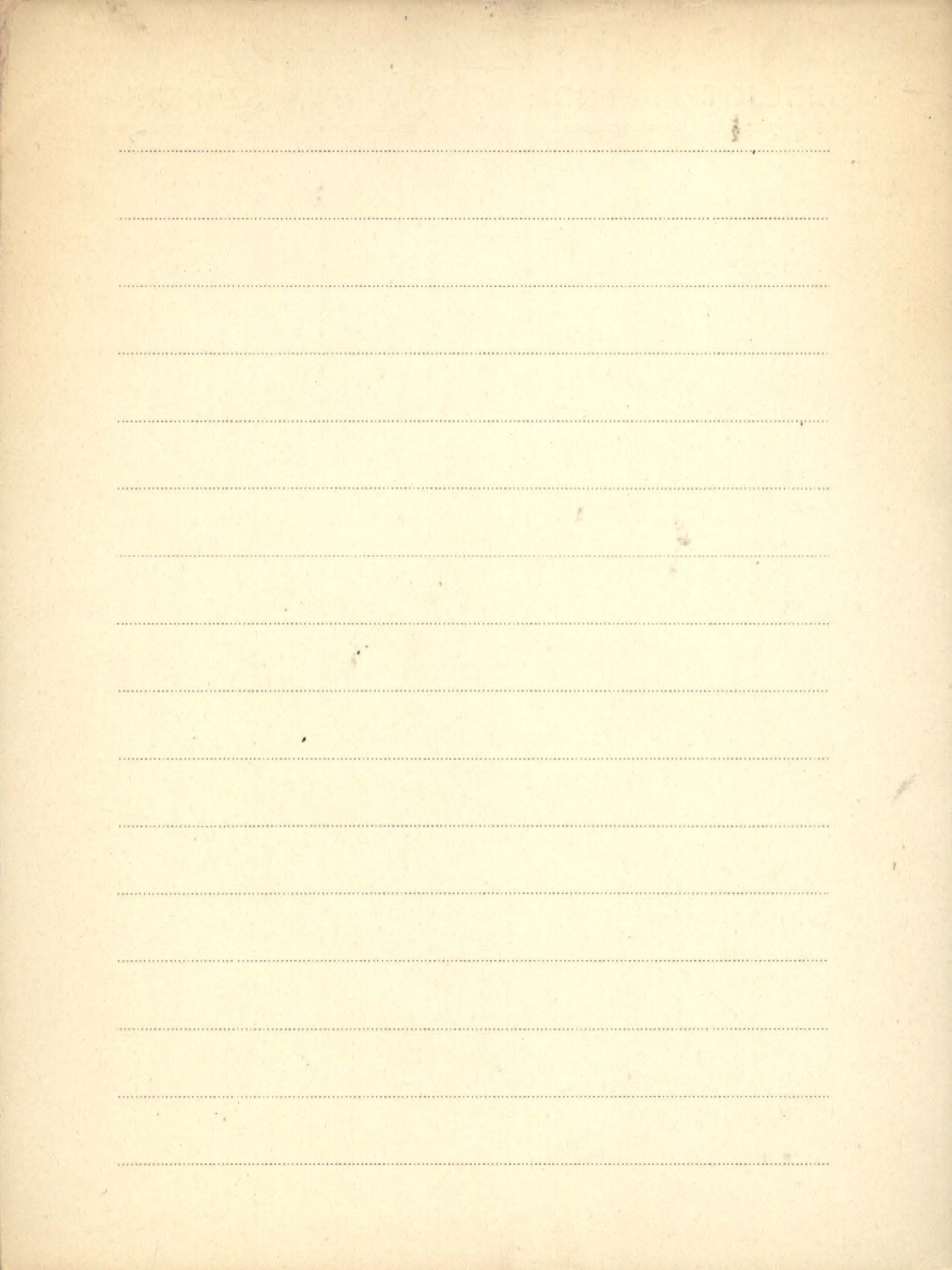

V. Churski Zygmunt

1. Jezioro Mukrz i jego okolice pod względem hydrograficznym i geomorfologicznym. - Naktadem Tow. Nauk. w Toruniu. Studia Societ. Scientiar. Torunen. Supplem. V. Nr. 1. Toruń 1953

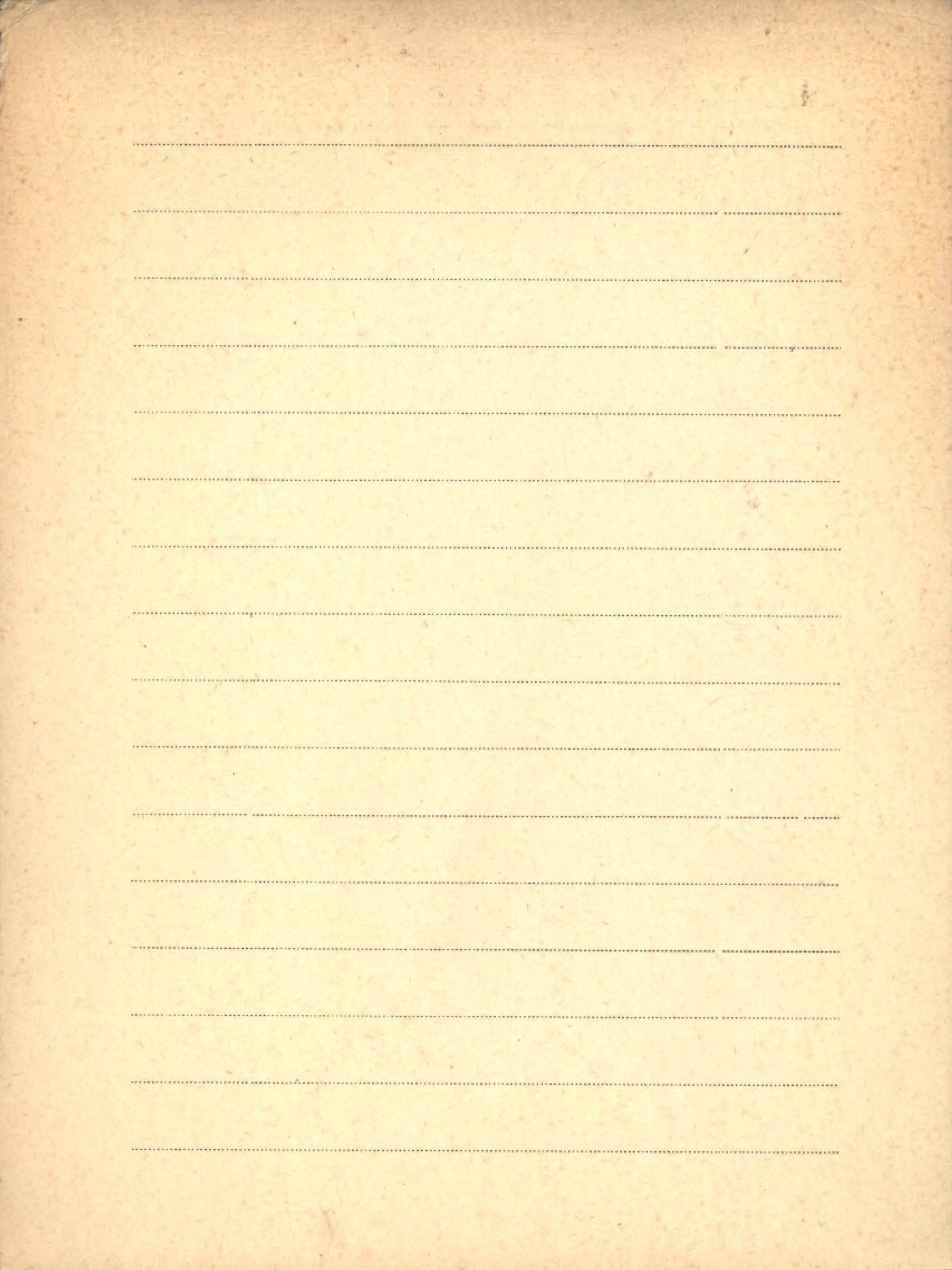

Q. IV. Ciechanowski Stanisław

1. Stan i potrzeby nauk lekarskich

"Nauka Polska" T. XI.

2. Wpłytemy zakres i sposoby wychowania

1924

Frycznego.

"Przełom Wpłytemy" № 28.

3. Pownekne wychowanie fizyczne jako podstawa

przygotowania ludności do wojny.

1925

Brosz. 452

Towarzysz walk Trarqutta major Wenikowicz-

Lelwa, s. 12.

Kraków 1925

BIBLIOTHECA MUSEI HISTORICO-NATURALIS MUSEI HISTORICO-NATURALIS

Blank lined page with horizontal ruling lines.

Giechanowski Zbigniew

Brosz. 882

Zasoby i perspektywy zagospodarowania torfowisk w województwie koszalińskim. [Wydr.] w „Streszczenia referatów i przewodnik wycieczkowy Zjazdu Reg. Polsk. Tow. Geogr. w Koszalinie 10-12 czerwca 1967, s. 23-33.

Gdańsk 1967

O. V. Liesielski T.

* Quomodo fiat ut mot proles
masculina, mot feminina oriatur
apud plantas, animalia et homines?

Lwo's 1911

Brosz. 210

BIBLIOTHECA PROF. W. B. ... STATINA

[Faint, illegible text lines, possibly bleed-through from the reverse side of the page]

Lietał Ładysław

1. Jaskinie południowej części Wyżyny
Małopolskiej.

(Odb. z XV roczn. „Ochrony Przyrody”) Kraków 1935

Blank lined area with horizontal ruling lines.

Ciferri Raffaele

1. Saggio di classificazione delle razze di
Kanioca (*Kanihot esculenta* Croutz.)

Firenze 1938 - xvi.

2. Primo rapporto sul caffè nell'Africa
Orientale Italiana

Firenze 1940 - xviii.

3. I Frumenti di Rosh

(+ Guido Reuzo Giglioli) Firenze 1939 - xviii.

4. Il Banano nell'Asia di Germa

Firenze 1940 - xviii.

BIBLIOTEKA PROF. WŁADYSŁAWA CATERA

Blank lined page with horizontal ruling lines.

Ciobanu Ioan

- P 1. Analize de polen în ghiata dela Scărișoara. - [Wydrnk. w.]: „Analele Academiei Republicii Populare Române. Seria: Geologie, Geografie, Biologie, Științe Tehnice și Agricole” T. 3 Mem. 2.
zob.: E. Pop [współaut.] (1950)
- P 2. Analiza polinica a turbei de la Mluha (M. Apuseni). - [Vob. : „Contribuții botanice”]. Cluj [br. r. wyd.]
- P 3. Analize de polen in turba Masivului Semenic. - Edit.: Laboratorului de Anatomie și Fiziologie Vegetala Al. Univ. Din Cluj.
Cluj 1948
- P 4. Analize de polen in turba de la Cotul

Carpaților. - Oolb.: „Buletinul Univ. „V. Babeș”
și „Bolyai”. Seria „st. naturii” I. 1-2, 1957
zob.: E. Pop [współant.]

V Ciotek Gerard

K/h 1. Ogrody Polskie. Wyd. 1.

Budownictwo i Architektura. Warszawa 1954

BKCSZ 209

2. Ogród w Nieborowie. - Odb. : " Kwartalnik
Architektury i Urbanistyki " T. II. z. 2.

[Warszawa] 1957

k./m. [współaut.] Plapis W.

II 5989 Materiały do słownika twórców ogrodów

polskich. [Wyd.] Inst. Podstawowych Problemów

Planowania Przestrzeni. Politechniki Warszawsk.

p. 136.

Warszawa 1968

LIBRARY OF THE UNIVERSITY OF TORONTO

Blank lined page with horizontal ruling lines.

Litron Zora

1. Pharmakognostische Untersuchungen an

Compositen-Blättern III

Jahr: Himmelbauer W. 10.

REPUBLICAN PARTY

Blank lined paper with horizontal ruling lines.

Claire Arlette

Brosz. 1014

Relation entre la longueur de la portion mobile de la tige et l'activité révolutive chez une plante volubile (*Ipomoea purpurea* Roth.). - Nadb. "C.R. Acad. Sc. Paris", 261, 1965, s. 3660 - 3662. + następną pracę współwydane.

Gradient de vitesse de la torsion homodrome des tiges volubiles. "C.R. Acad. Sci. Paris", Ser. D, 262, 1966 s. 2722 - 2725.

Methodes d'observation et de mesure du mouvement de torsion homodrome des tiges volubiles pendant le mouvement révolatif d' "exploration". CR, Acad. Sc. Paris, Ser. D, 262, 1966

s 759-762. - [w odb=s. M.]

1966

Claire Arlette

Brosz A169

zamiera 4 prace razem

spisęte :

1. Modifications de la croissance des tiges volubiles suivant le niveau d'immobilisation du flagelle. - Nadb.: C.R. Acad. Sc Paris. Sér. D "T. 265: 1967, s. 878-881.
2. Changements apportés au développement des tiges volubiles par quelques stimulateurs et par quelques retardateurs de croissance. - Nadb.: C.R. Acad. Sc Paris. Sér. D "T. 265: 1967, s. 1691-1694.
3. Distinction de deux mécanismes de la croissance chez les volubiles, d'après les modifications de la croissance et du mouvement révolutif

provoquées par divers traitements chimiques.

Nadb.: C.R. Acad. Sc. Paris. Sér. D " T. 266: 1968

s. 95-98.

↳ Ralentissement de la croissance chez les tiges
volubiles, par freinage du mouvement ré-
volutif. Action de l'acide gibbéréllique
et de l'acide N-diméthyl-amino-succinique

sur la croissance des tiges volubiles

privées de mouvement. - Nadb.: C.R.

Acad. Sc. Paris. Sér. D " T. 266: 1968 s.

1959-1962.

V. Clapham

1. check-list of British Vascular
Plants 1946.

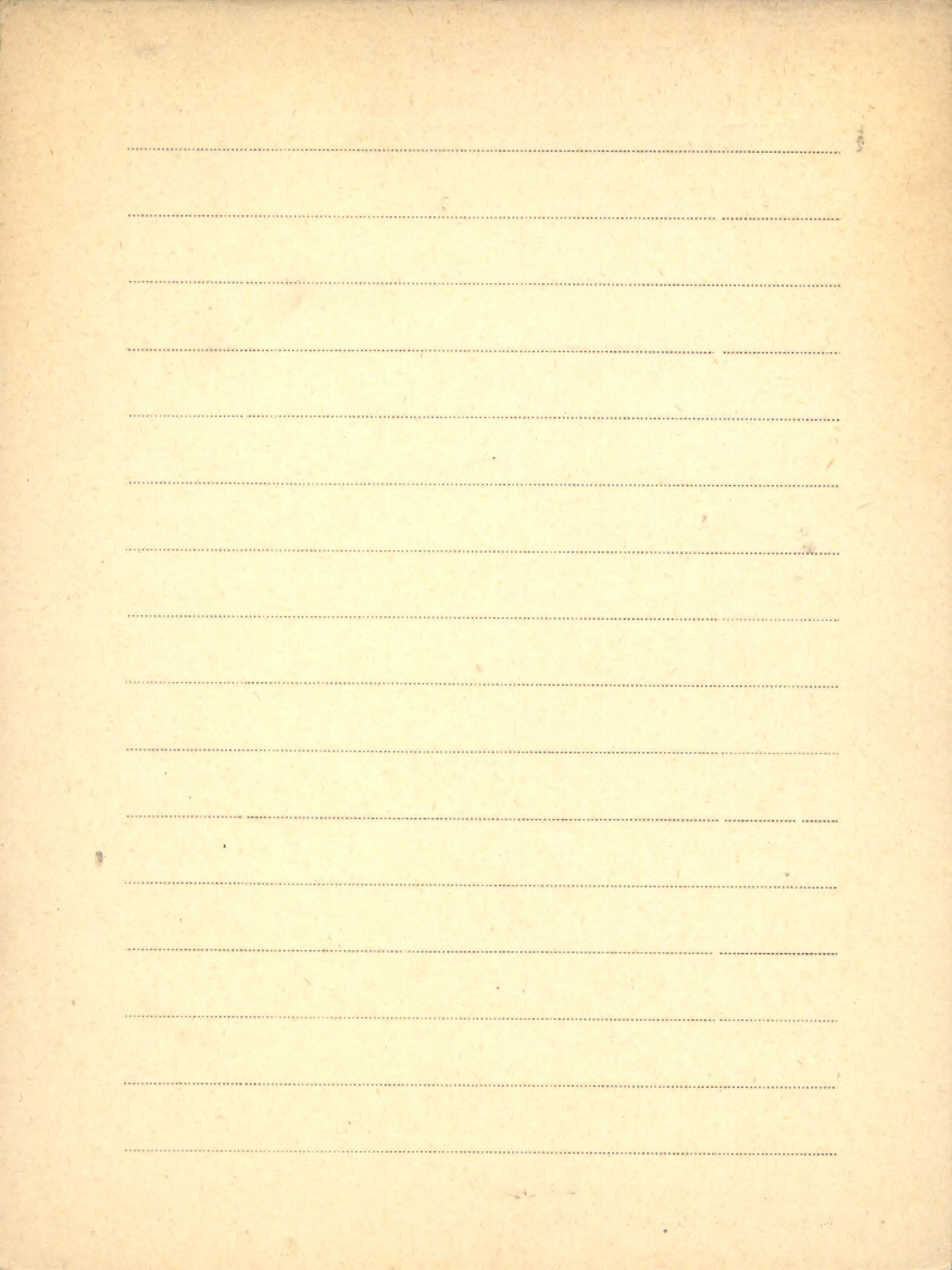

v
Clark Frances J.

1. Cytogenetic Studies of Divergent Meiotic
Spinelle Formation in Tea Mays

coll. American Journal of Botany Vol. 27. No. 7.

pp. 547-553. July 1940

Blank page with horizontal dotted lines for writing.

Clark Harold E.

1. Effect of ammonium and of nitrate nitrogen on the composition of the tomato plant

6db. 2 Plant Physiology, 1936

BIBLIOTECA DE LA UNIVERSIDAD DE MADRID

Blank lined page with horizontal ruling lines.

IV Clark J.G.D.

1. Report on Recent Excavations at
Peacock's Farm, Shippea Hill, Cambridgeshire.

(współautorzy: H. i M.E. Godwin, oraz M. H. Clifford)

(Odb.: The Antiquaries Journal, vol. XV. No. 3)

London, 1935

P 2 The Neolithic in the Cambridgeshire Fens.

-Odb.: „Antiquity” XXXVI pp. 10-23.

zob.: Godwin H. wspomniany str. 56

1962

RECEIVED FROM THE
OFFICE OF THE
SECRETARY OF THE
NAVY

Blank lined page with horizontal ruling lines.

V Clark University Bulletin
Catalogue Number.

Worcester, Massachusetts 1922

Clark Wilfrid le Gros

K. 1. History of the primates. An introduction

U 5777 to the study of fossil man. 5 edit.

(British Museum (Natural History))

London 1956

1 Clements Edith S., Ph.D.

1. Flowers of Mountain and Plain (książka)

II 5612

New York 1920

1874

104

A series of horizontal dotted lines for writing, spanning the width of the page.

V. Clements Fr. E.

1. Researches in Ecology.

Repr. from Carnegie Instit. Year Book No 26 1926-27

2. Investigations in Ecology

Repr. from Year Book No 27 1927-28

3. Experimental methods in adaptation and morphogeny.

Repr. from The Journal of Ecology v. xiii Cambridge 1929.

4. Plants Competition - an analysis of Community

III 2742

Functions -

(Kriarika)

Washington - 1929

5. Investigations in Ecology

From Year Book No 28, 29 for the year 1928-29; 1929-1930 - 1930-1931

6. The relict method in dynamic Ecology

The Journal of Ecology

Vol. XXII No. I.

1934.

7. Climatic cycles and changes of vegetation

(Reports of the Conferences on Cycles, Carnegie Inst. Wash.

1929

8. Foreword

(ed. by: The Flowering Families in North China,

2nd Ed., 1934 by J. L. Liu, Ph. D.)

Carnegie Institution of Washington, Manitou Colorado) 1934

9. Effect of Soil Temperature on Transpiration

in *Helianthus Annuus* (with a foreword by E. V. Martin)

(from Plant Physiology, 9)

1934

10. Factors in Elongation and Expansion

under reduced Light Intensity

(with a foreword by: Frances L. Long)

(from Plant Physiology, 9)

1934

V. Clements Fr. E.

11. Experimental Ecology in the public
service

(odb. 2: Ecology, vol xii, No 3, July 1935)

12. Further studies of elongation and
expansion in Helianthus phytometers

(odb. 2: Plant Physiology, 10, 1935)

współautor: F. L. Long

13. Studies of the effect of artificial wind on
growth and transpiration in Helianthus
annuus.

Patn: E. V. Martin 3

14. Ecology Adaptation and Origin

(odb. 2: Division of Plant Biology, Carnegie Inst.
of Washington, 1934-1935)

współautorzy: Long i Martin

15. The Origin of the Desert Climax and
Climate

(pub. in: Essays in Geobot. in Honor of W. A. Satchell)

California 1936

16. Nature and Structure of the Climax

(pub. in: The Journal of Ecology, vol. XXIV, No. I.)

Cambridge 1936

17. Climatic cycles and human populations
in the great plains

(pub. in: The Scientific Monthly, Sept. 1938, vol. XLIII)

Washington

Clifford M. H.

- ① Report on Recent Excavations at
Peacock's Farm, Shippea Hill,
Cambridgeshire.

Patr.: J. G. D. Clark : 1.

- ② Controlling Factors in the Formation
of Fen Deposits

Patr.: H. Godwin : 11.

- ③ Studies of the Post-Glacial History of British
Vegetation

Patr.: H. Godwin 12

Climatic Variations

Some American Papers and Notes on
Climatic Variations: Report of the American
Committee of the International Commission
of Climatic Variations, to the International
Geographical Congress, Amsterdam Holland,

July, 1938

THE UNIVERSITY OF CHICAGO LIBRARY

Blank lined page with horizontal ruling lines.

Clisby Kathryn H.

P. 1. Fossil Maize from the Valley of Mexico.

Reprinted from: The Botanical Museum Leaf-
lets, Harvard University. Vol. 16 No. 9 (1953)

zob.: Barghoorn E.S.

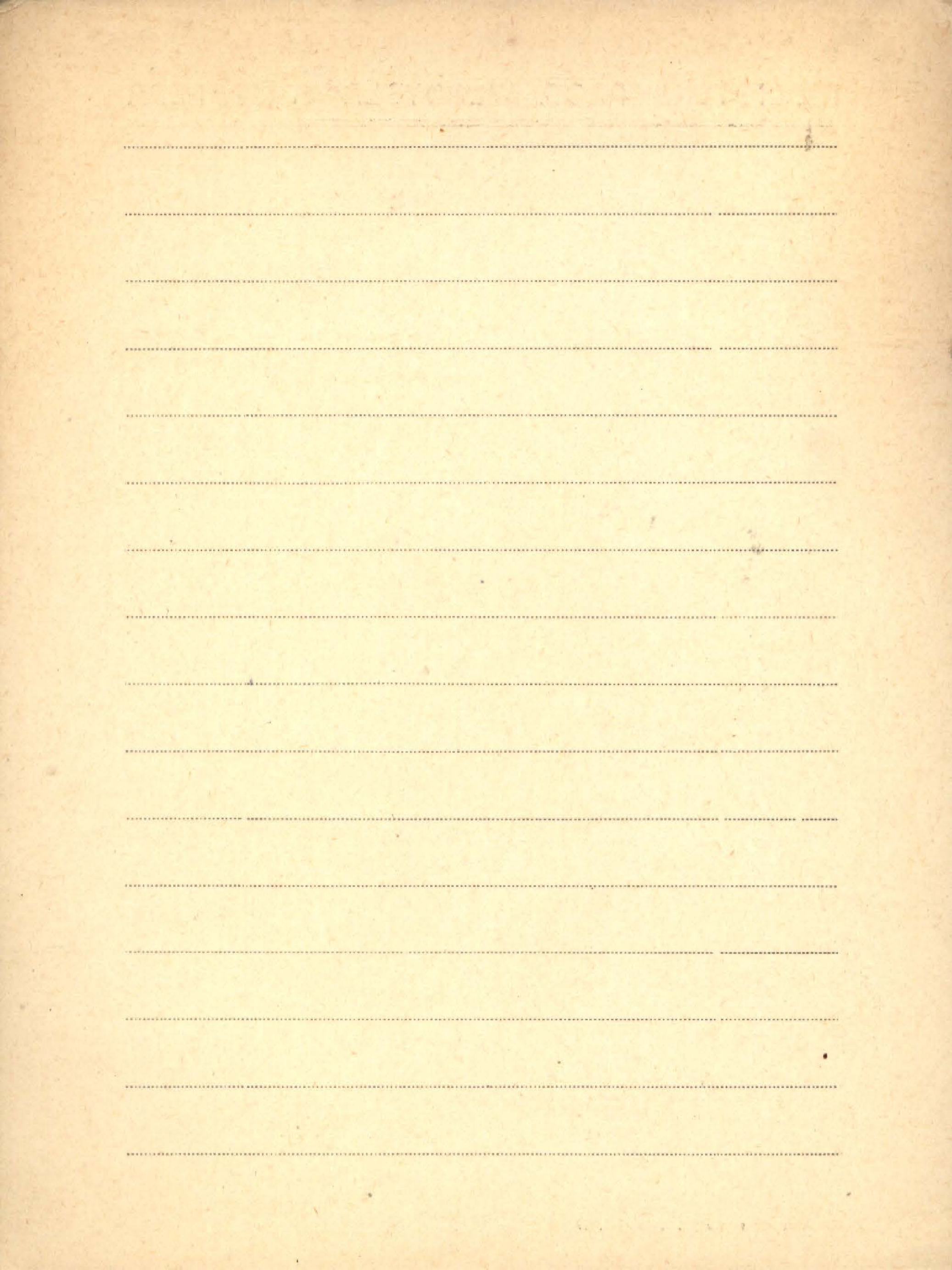

Clokey Ira N.

Id 1 Flora of the Charleston mountains Clark
III 2749 county, Nevada - University of California
Press Berkeley and Los Angeles, 1951.

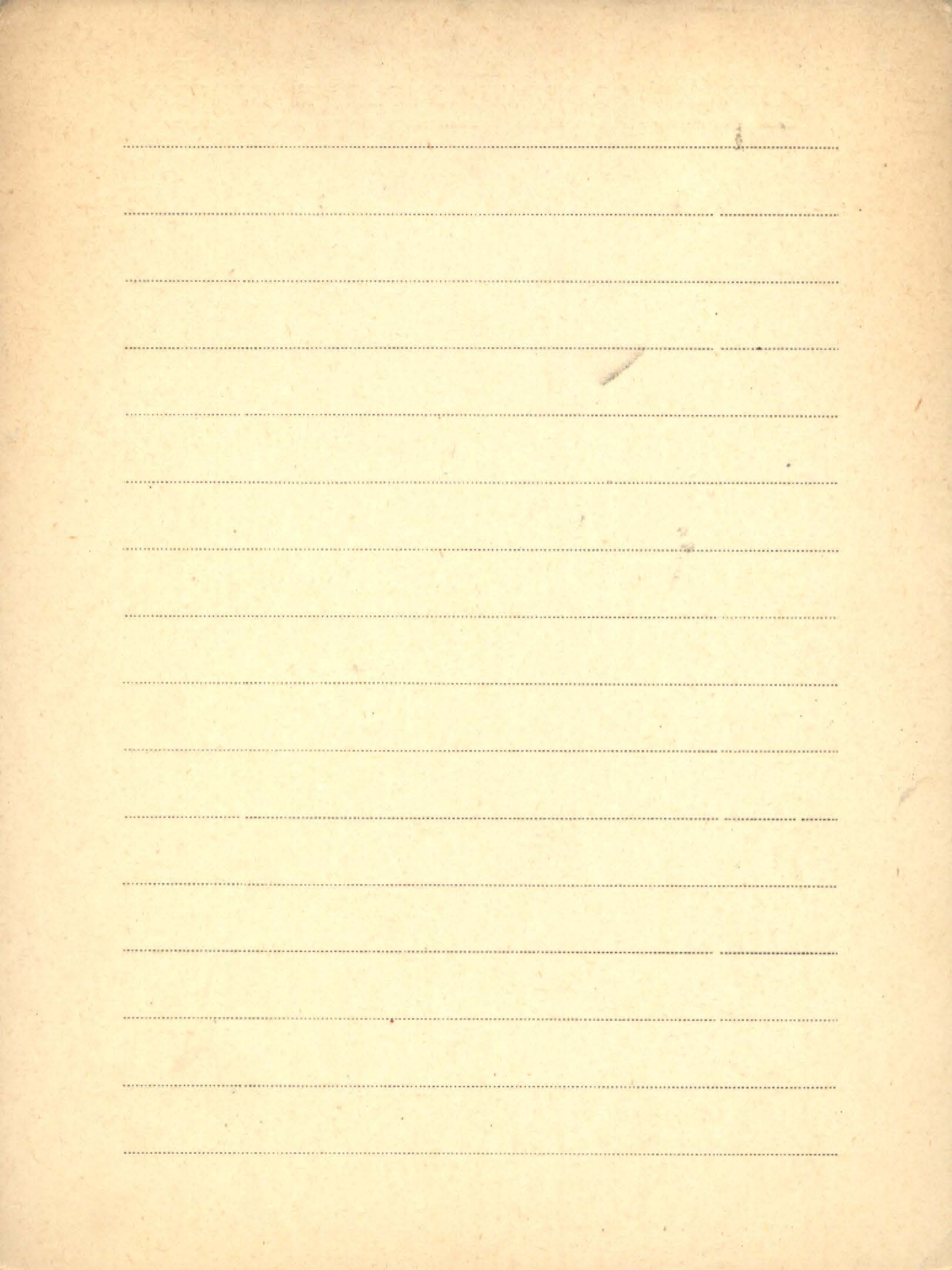

V. Cockayne L.

1. On the New Zealand wild Hybrids of *Nothofagus*
reprinted from *Genetica* VIII. 1926.

2. Hybridism in the forests of New Zealand
Acta Forestalia Fennica 34. Helsinki ^{1929.}

3. New Combinations in the Genus *Hebe*
Transactions of the N. Z. Institute Vol. 60. ^{1929.}

4. The Present Taxonomic Status of the New Zealand
Species *Hebe*. *Transactions of the N. Z. Institute* Vol. 57 ^{1926.}

5. The Flora and Vegetation of New Zealand
New Zealand Official Yearbook 1930

6. An Annotated List of Groups of Wild
Hybrids in the New Zealand Flora

(*Annals of Botany*, vol. XLVIII No. CLXXXIX) 1934

Wydawca. Allan, H. H.

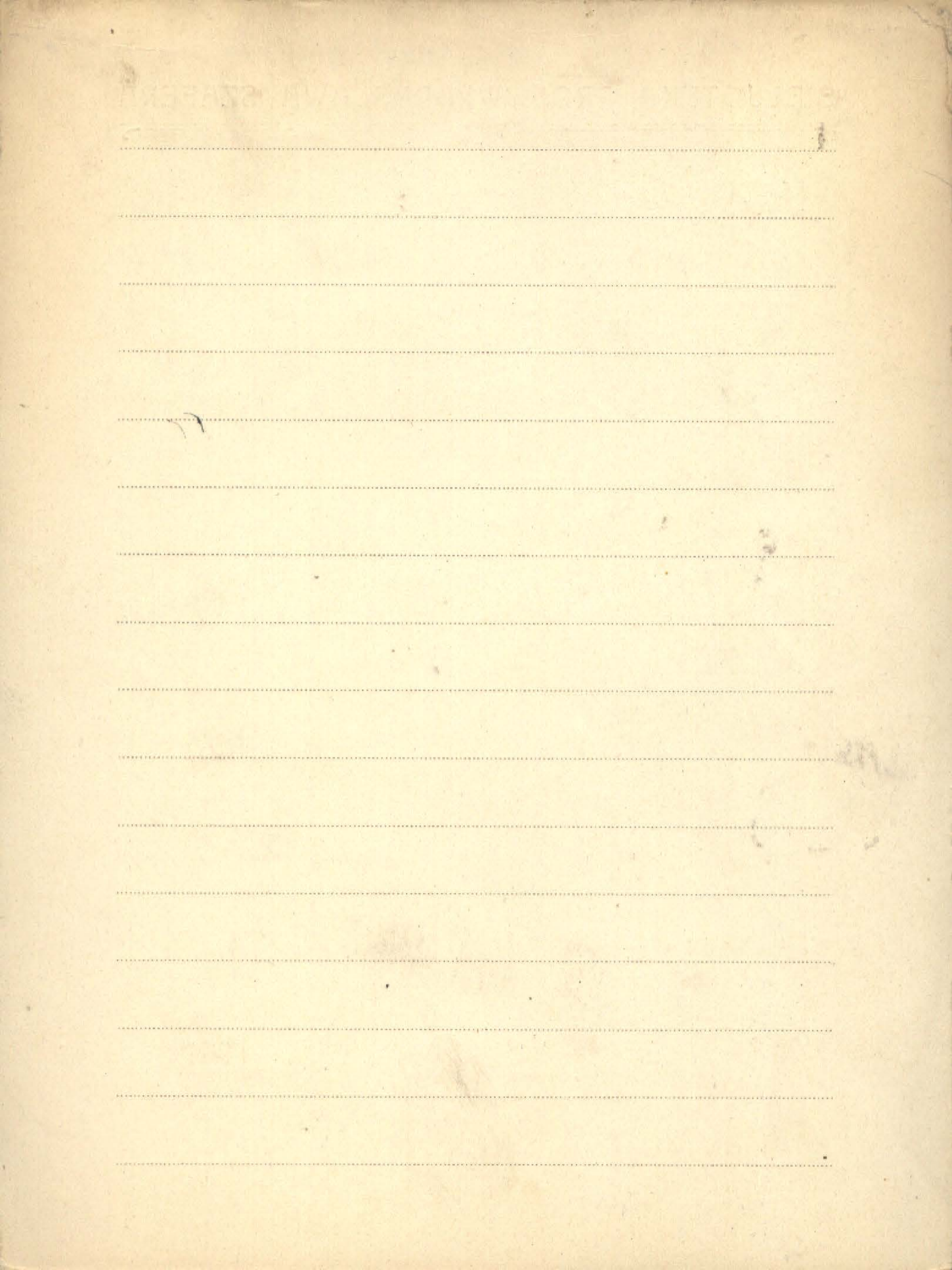

BIBLIOTEKA PROF. WŁADYSŁAWA SZAFERA

Cohen Stuart J. A. F.

zob.

Stuart Cohen J. A. F.

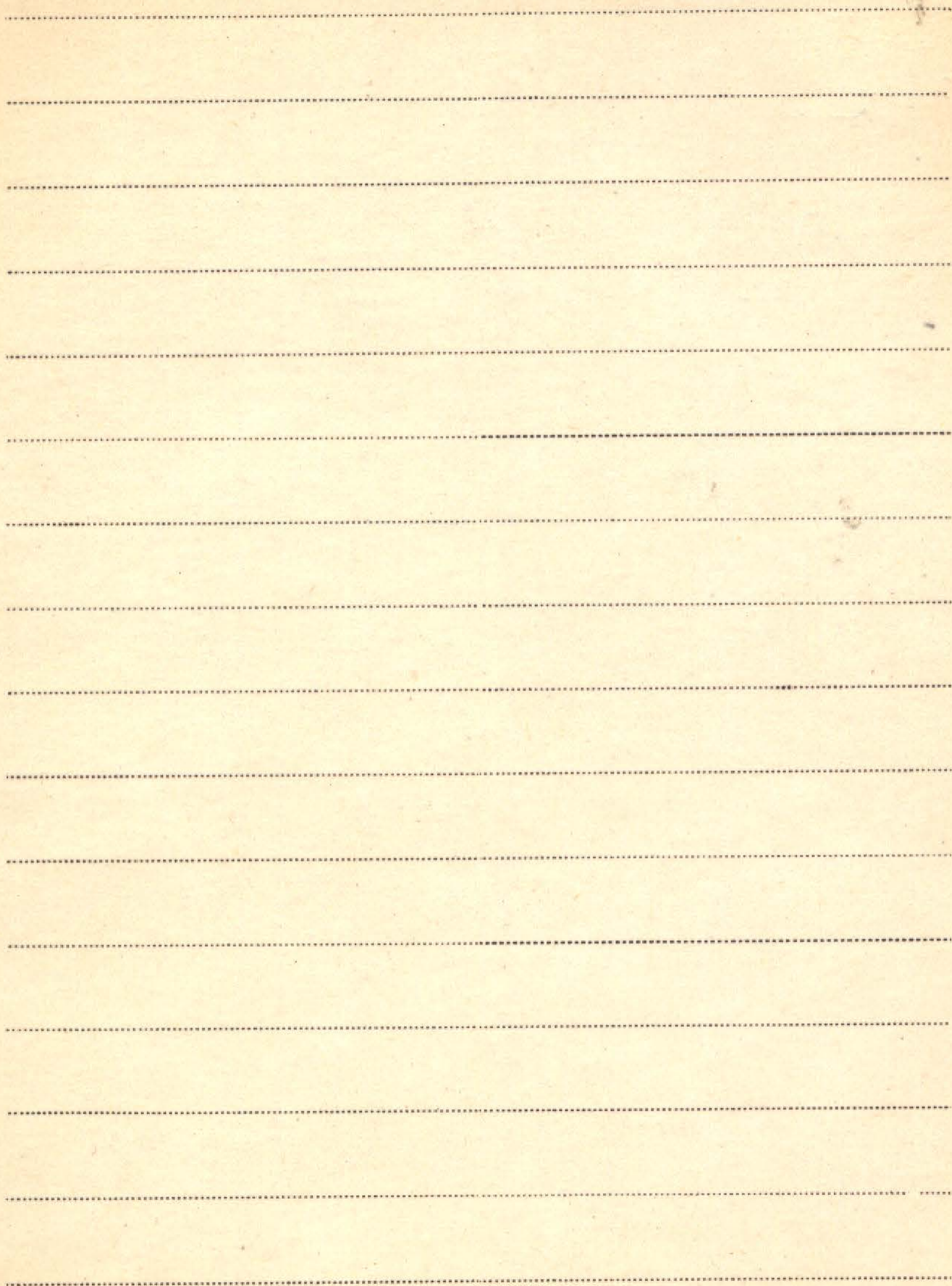

Čolić Dušan

K. 1. [współautor] A. Gigov

115774

Asocijacija sa Pančičevom omorikom (*Picea omorika* Panč.) na močvarnom staništu.

(tytuł ang.: Community with Serbian Spruce

(*Picea omorika* Panč.) on a swampy site).

— „Posebna izdanja. Biol. Inst. N. R. Srbije”

Kn. 5.

Beograd 1958

2. [współautor] V. Mišić, M. Popović

Phytocenologic analysis of the high-moun-

tain community of Silesian willow and

mountain alder (*Saliceto-Alnetum viridis*

ass. nova) in the Mount Stara planina.

— „Zbornik radova. Biol. Inst. N. R. Srbije”

Kn. 6 No. 5, 1962.

Beograd 1963

zob.: Mišić V. [współautor] M / poz. 6.

Collander Runar

k/n The history of botany in Finland 1828-1918

II 5387 by R. ... C. ... with an Appendix on Forest

Science by Yrjö Ilvessalo. Publ.: Finnish

Soc. of Sciences, s. 159.

Helsinki 1965

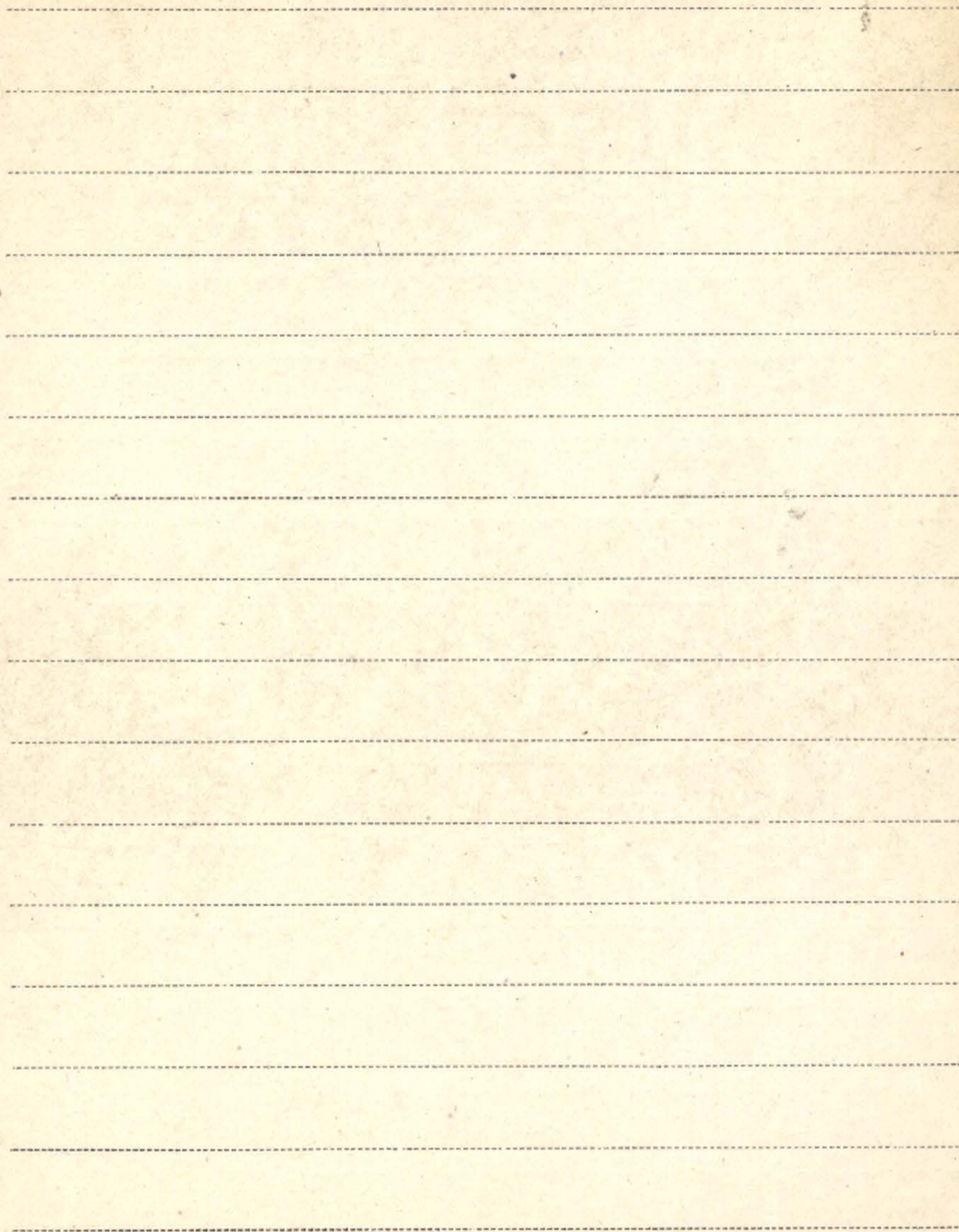

V Collins Fred Shipley

1. Marine Algae: Bering Strait and Arctic
Ocean Algae

Rep. of the Canadian Arctic Expedition 1913-18.
Part B, Vol. II. Botany

BIBLIOTEKA PROJEKTU WYSTAWY WARSZAWY 1955

Blank lined page with horizontal ruling lines.

Collins Vera G.

1. The fresh water environment and its significance in industry. - [Nadb.:] "The Journ. of Applied Bacteriology" Vol. 27 No. 1.

1964

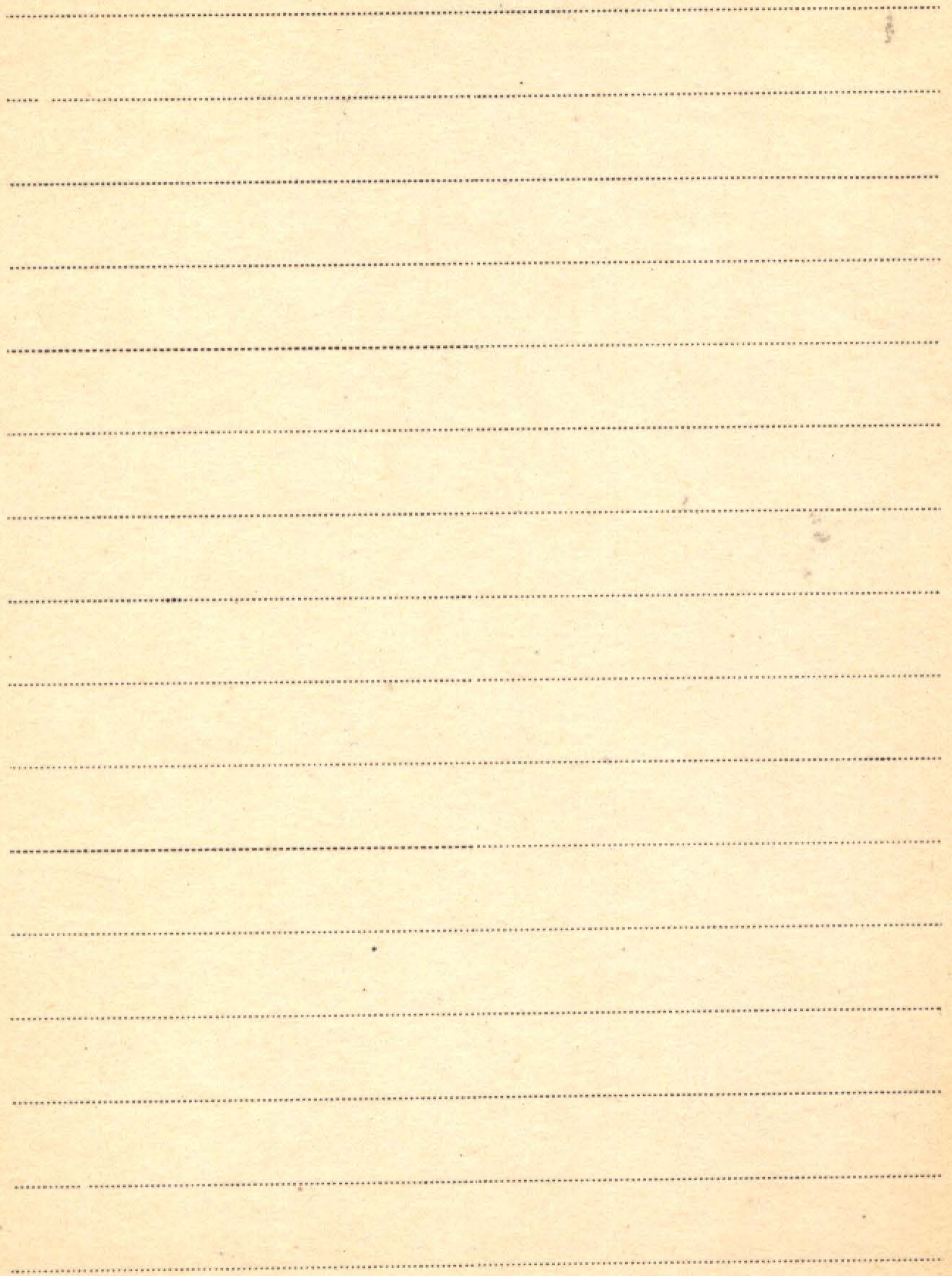

BIBLIOTEKA PROF. WŁADYSŁAWA SZAFERA

Giosi G, Tortani M., Lorenzi A; Negri G.

pater nad: Negri G.

Firenze - 1928.

LIBRARY OF THE UNIVERSITY OF TORONTO

100 St. George Street, Toronto, Ontario, Canada

Blank lined page with horizontal ruling lines.

V Colonna R.

1. Studii anatomico sille "Goodenissiae"
(Con. Tav. I E II)

Firenze 1907.

BIBLIOTEKA PROJEKTU WŁADY WARSZAWY

Blank lined page with horizontal ruling lines.

VI Comité Central d'Organisation du
Deuxième Congrès International de
la Science du Sol. Moscou 1929

(Ins.)

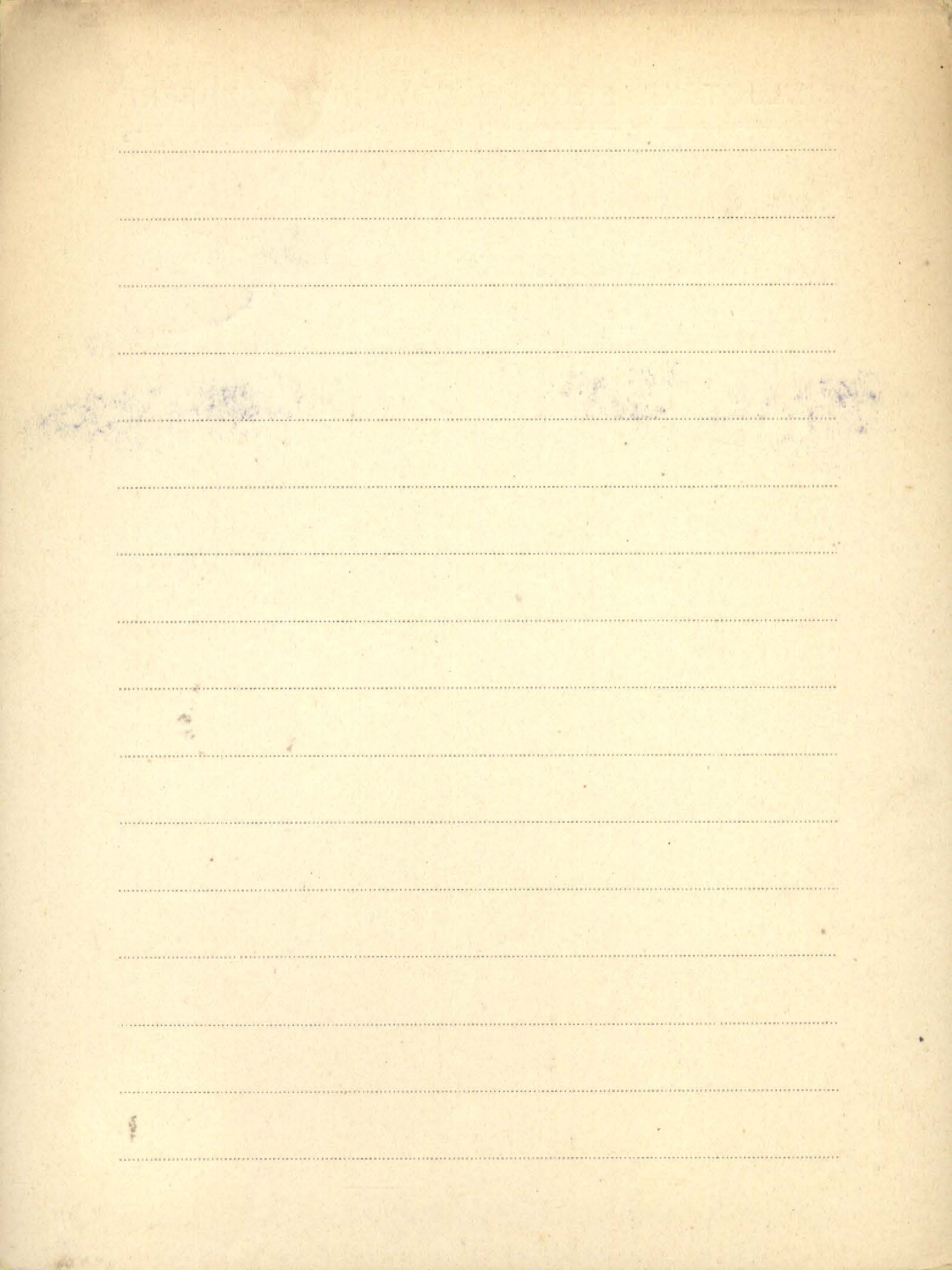

V. Commission H.M. Forestry

1. Forest of Dean

London 1947.

2. Glee Troll

London 1950.

3. East Africa High Commission. East African Agriculture and Forestry Research Organisation. Annual Report 1951.

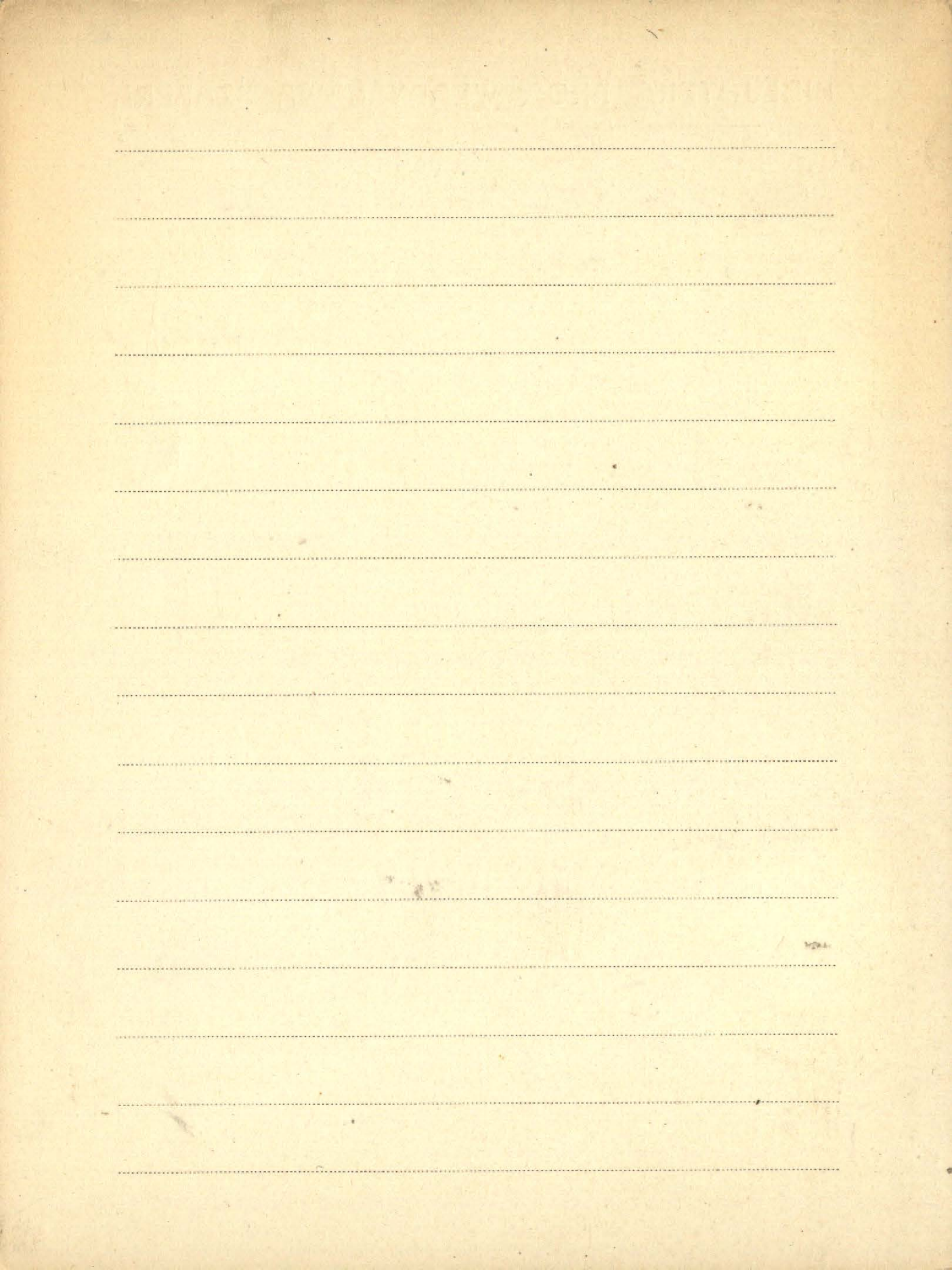

The Committee for Quaternary Research

in Ireland and its Work

(A Magazine of Natural History, Antiquities &

Ethnology. Quaternary research number

Vol. I. No 6. Nov. 1934

LIBRARY OF THE UNIVERSITY OF TORONTO

Blank lined page with horizontal ruling lines.

VI Competition

1. Competition of Agricultural Merit 1920.

Suppl. to the Report of the Minister of Agriculture, s. 52 + tab. 3 + Plate XXII.

Quebec 1920

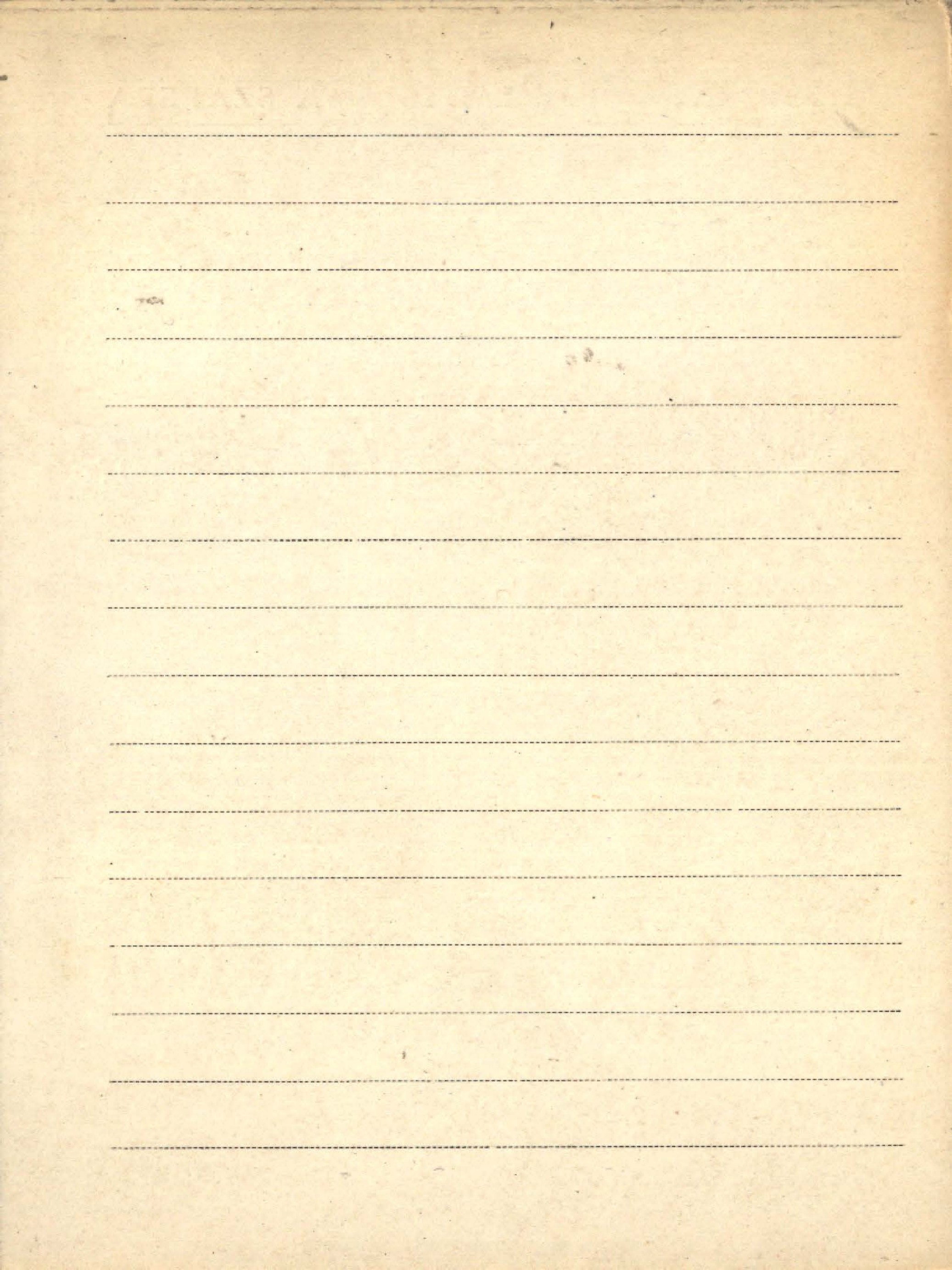

1. Compte rendu du Congrès Scientifique
des Représentants de la Roumanie, la
Tchécoslovaquie et la Pologne, touchant la
Protection de la Nature sur les Terrains
limitrophes des trois États, tenu à
Cracovie le 13 et 14 Décembre 1929.

(osobne wydawn. Paris. Rady Ochrony Przyrody nr. 27)

Kraków, 1930

(w osobnem piśmie wyd. P.R.O.P.)

BIBLIOTECA PROF. VINCENZO VERRI

Blank lined paper with horizontal ruling lines.

VI
Comptes - Rendus de la 4^e
Assemblée Générale tenue à
Paris le 19 et 20 Mai 1926

Publ. de l'Un. Int. des Sc. Biol. no 2.

Oct. 1926

Paris 1926

[Brosz. 1203]

Compte-rendu du IV-ème Congrès des Mycolo-
gues Européens Warszawa 1966. - Nadb.:

Acta Mycol. Vol. 4: 1968 No. 2, s. 181-198.

1968

RECEIVED BY THE DIRECTOR OF THE BUREAU OF THE CENSUS

Blank lined page with horizontal ruling lines.

VI
—
Coulard A.

1. Les Mouvements des Fluides dans les Végétaux

Bruxelles 1947.

W. H. B. & CO. PRINTERS

Blank lined page with horizontal ruling lines and faint blue ink smudges.

VI Leonard Henry J.

1. Mosses and Soil Erosion

(Iowa State College Journal of Science.

Vol. X No 3. 1935)

1935

2. The Plant Associations of Central
Long Island

(The American Midland Naturalist, Vol. 16, No 4.)

Notre Dame, Indiana. 1935

3. British Bryologists at Killarney

(Odb. 2: The Bryologist, vol. XL, 1937)

4. The Foray in Upper Michigan, 1937

(Odb. jw. vol. XL, 1938)

5. The Foray of 1938

(Odb. jw. vol. XL, 1938)

6. Climax Group and Climax Swarm

(Odb. 2, "Ecology", vol. 19, No 2, 1938)

7. Plant Associations on Land

(Obs 2: Amer. Midland Naturalist Vol. 21, No 1)

Notre Dame Ind. 1939

Conference

1. First World Conference on National Parks.

Washington June 30 - July 7, 1962.

National Park Service. Edited: A.B. Adams

Washington [1962]

zob.: Adams Alex. B. K. 1

K 2. Conférence de Lagos Choix de documents.

II 5776

- wyd. Unesco

Lagos 1964.

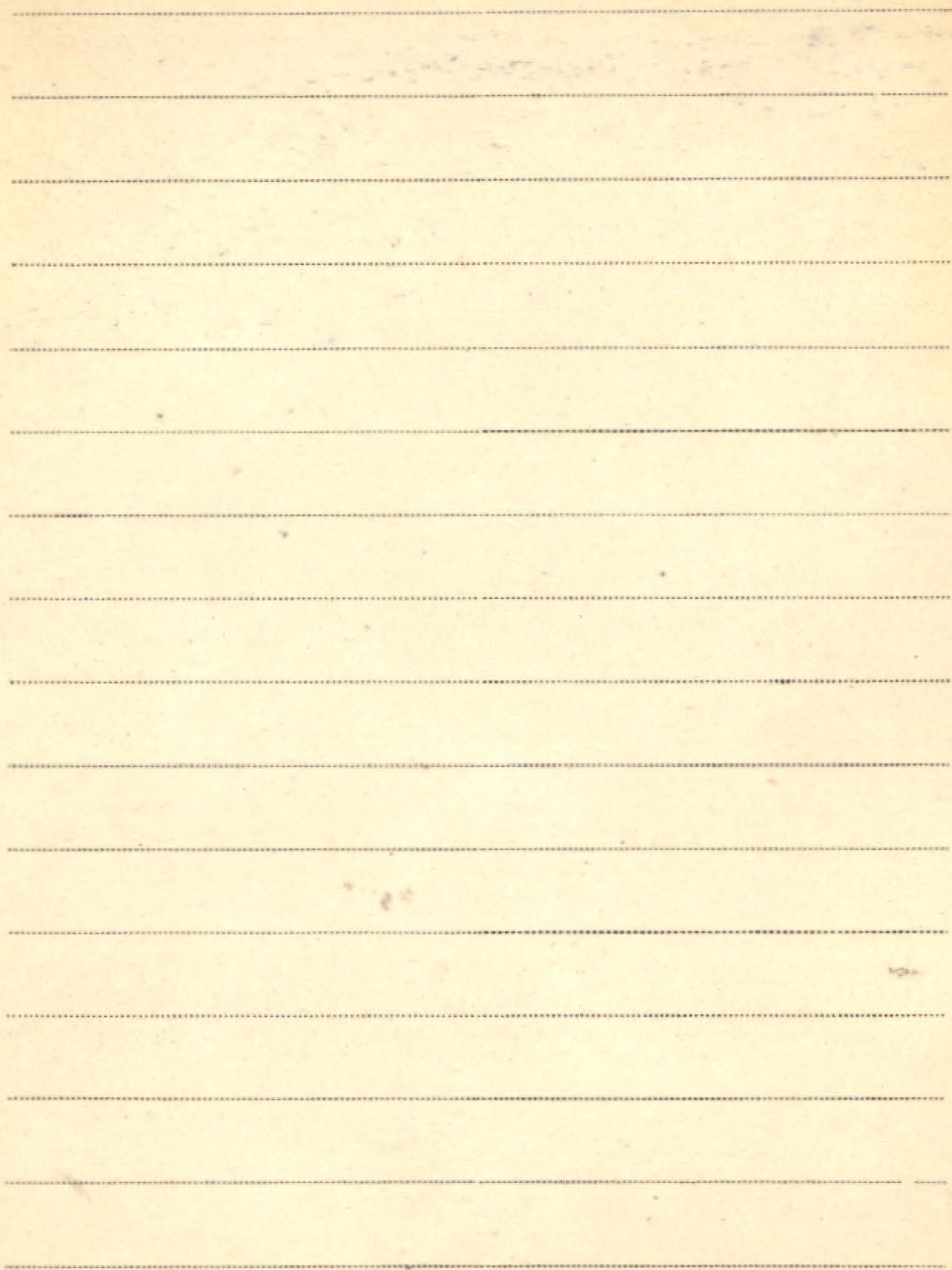

Conference, Protection Nature

* 1. International Technical Conference

II 5782

on the Protection of Nature

Great success 22-29. VII. 1949.

Museo Paris-Bruxelles 1950.

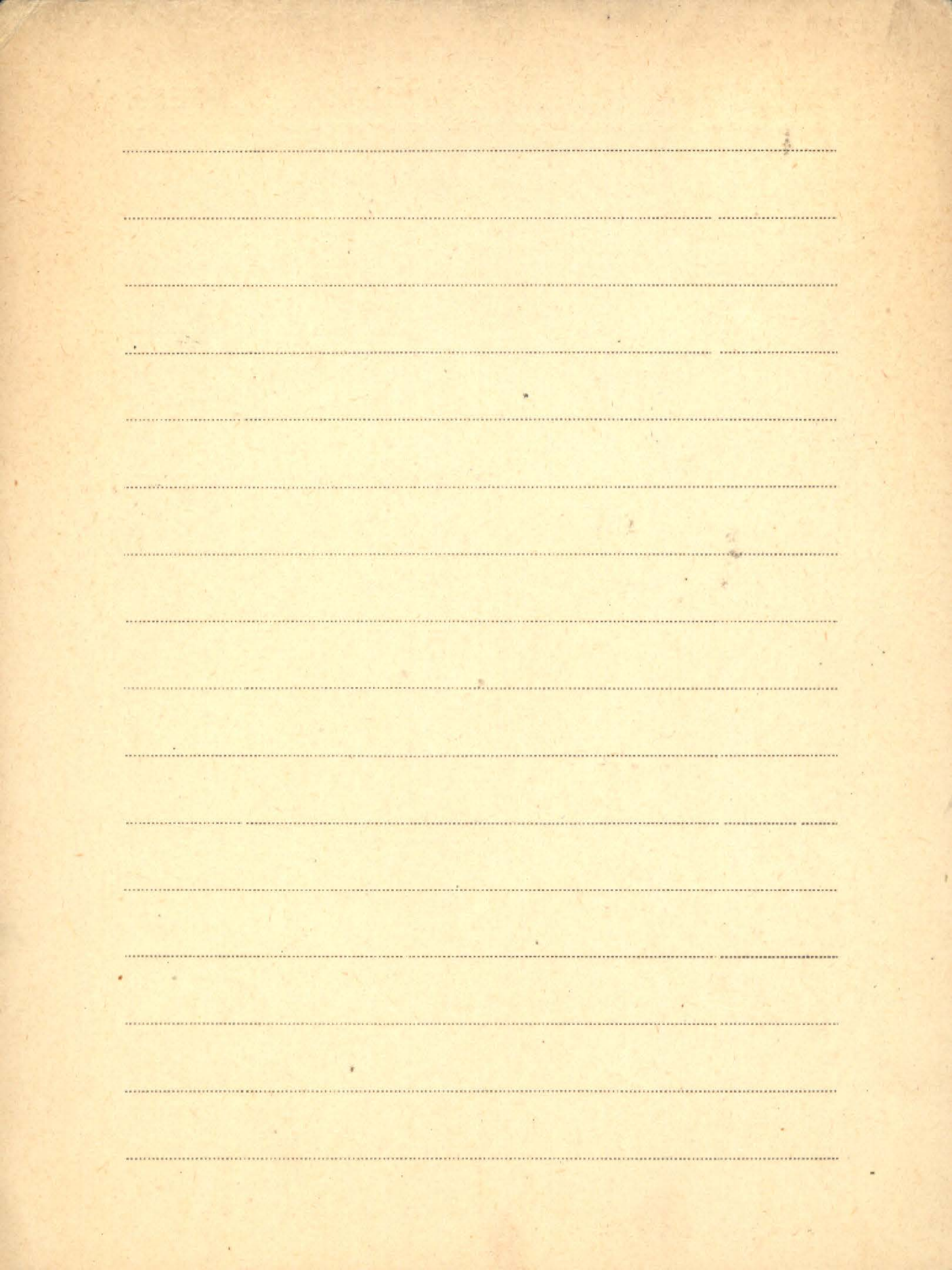

Coloforti Emilio

↳ 1. Impressioni agrarie su alcuni itinerari
II 5773 dell' altopiano etiopico

Firenze 1941-XII.

BIBLIOTECA PROF. WELBY BIBLIOTECA ZAPPALÀ

Blank lined page with horizontal ruling lines.

Congrès

Brosz. 939

IIIe Congres International de Sylvicul-
ture. Helsinki 1940. s. 16.

Suomi 1940

k/n International Congress on the education
and social integration of the mentally
handicapped. Brussels. 21-25 October 1963.

[Myd.] Internat. League of Soc. for the Mentally
Handicapped, s. 216, fot. 1.

*les. symposium
w 1970r. w
Bruxelles 1963²*

Brosz. 1119

International Geological Congress Twenty-
Third Session. First Circular - Second Circu-
lar. Prague, November 30, 1965. s. 24, 53.

Prague 1966

Brosz. 1203

Compte-rendu du IV-ème Congrès des Mycolo-
gues Européens Warszawa 1966. - Nadb.: „Acta
Mycol.“ Vol. 4: 1968 No. 2, s. 181-198.

[Warszawa] 1968

C VII. I^{er} Congrès des botanistes tchécoslovaques
à Prague - „Věstník I. Sjezdu Českoslov.
Bot. v Praze“ s. 3-64.

Praha 1923

CV Connor H. E.

1. Some aspects of the botany of tussock grasslands. — Odb.: Proc. of Lincoln College Farmers' Confer. " 1960

2. [współant] E. D. Penny

Breeding systems in New Zealand grasses. II. Gynodioecy in *Amnido richardii*

Endl. — Odb.: New Zeal. Journ. of Agricult.

Res. " Vol. 3 No. 4.

1960

1960

3. Breeding systems in New Zealand grasses. III. Festuceae, Aveneae and Agrostideae. — Odb.: New Zeal. Journ. of Agricult.

Res. " Vol. 3 No. 4.

1960

1960

1960

4. [współant.] E. D. Penny

Note on proliferation in *Rubus parvus*

Buchanan. - Odb.: „New Zeal. Journ. of Science”
Vol. 3 No. 3.

1960

5. Variation in leaf anatomy in *Festuca*

novae-zelandiae (Hack.) Cockayne

AND *F. matthewsii* (Hack.) Cheeseman.

- Odb.: „New Zeal. Journ. of Science”

Vol. 3 No. 3.

1960

6. A tall-tussock grassland community in

New Zealand. - Odb.: „New Zealand Journ.

of Science” Vol. 4 No. 4.

1961

vi Connor H.E.

7. Studies in New Zealand Agropyron. Part 3:

Intraspecific Hybrids in *A. scabrum* (R. Br.)

Beauv. - Odb.:, New Zeal. Journ. of Science

Vol. 5 No. 1.

1962

8. Studies in New Zealand Agropyron Part 4:

Interspecific Hybrids *A. scabrum* (R. Br.)

Beauv. x *A. kirkii* Zotov. - Odb.:, New Zeal.

Journ. of Science + Vol. 5 No. 1.

1962

9. Growth of flowering stems in five New

Zealand tussock grasses. - Odb.:, New

Zeal. Journ. of Bot. "Vol. 1 No. 1.

1963

Brosz. 37

Breeding systems in New Zealand grasses

IV. Gynodioecism in *Cortaderia*. - Nadb.:

"New Zeal. Journ. of Bot." Vol. 1: 1963

No. 3, s. 258-264.

Brosz. 38

Tussock grassland communities in the

Mackenzie Country, South Canterbury,

New Zealand. - Nadb.; "New Zeal. Journ.

of Bot." Vol. 2: 1964 No. 4, s. 325-351.

Brosz. 39

Breeding systems in New Zealand grasses.

V. Naturalised species of *Cortaderia*. -

Nadb.; "New Zeal. Journ. of Bot."

Vol. 3: 1965 No. 1, s. 17-23.

Connor H.E.

Brosz. 696

Tussock Grasslands in the Middle Rakai Valley, Canterbury, New Zealand
- Nadb.: „New Zeal. Journ. of Bot.” Vol. 3
(1965) No. 4

1965

Brosz. 697

Breeding systems in New Zealand Grasses. VI. Control of Gynodioecism in *Cortaderia Richardii* (Endl.) Zotou. - Nadb.:
„New Zealand Journ. of Bot.” Vol. 3:
1965: No. 4, s. 233-242

1965

Brosz. 869

Breeding systems in New Zealand grasses.

VII Periodic flowering of snow tussock,
Chionocholea Rigida. - Nadb.; New Zeal.

Journ of Bot ' Vol. 4 = 1966 No. 4 s. 392-397

1966

Brosz 900

Interspecific hybrids in *Chionocholea* (Grami-
neae). - Nadb.; New zeal. Journ. of Bot.

Vol. 5 = 1967 No. 1, s. 3-16.

1967

Conolly A. P.

240 1. M. Data for The Study of Post-Glacial
History

Cambridge

LIBRARY OF THE UNIVERSITY OF TORONTO

Blank lined page with horizontal ruling lines.

Conrad W.

① Agent de la toxicité des moules du
canal maritime de Bruges à Leebrugge

Patn: Noworyn'ske J. 28

1850

Blank lined page with horizontal ruling lines.

Conspectus

A. Conspectus assoc plant. Hungariae (byt. weg.:

Magyarország növénytársulásainak áttekin-

tése). - Odb.: Növénytan főisk Lank. bö11963'

s. 936-946.

1963

zob: Zólyomi B. z. V / poz. 18.

Verona H. Conway

1. Ringinglow Bog, near Sheffield
Part I Historical

From The Journal of Geology

Vol. 34. No. 1. February 1947. Britain.

2. The Bogs of Central Minnesota
1949.

3. Ringinglow Bog, near Sheffield
Part II. The Present Surface 1949

4. Ringinglow Bog, near Sheffield
Part I. Historical 1947.

5. Von Post's work on Climatic Rhythms
"Zentralblatt für Physiologie" 7. 47. No. 2, 1948.

BIBLIOTEKA PROJEKTU WARSZAWY

Blank lined page with horizontal ruling lines.

0. VI Conwentz H

1. Mitteilungen über die Eibe, besonders über die Dichtigkeit ihres Auftretens.

" Bot. Jahrb. f. System. Pfl. gesch. i. Pfl. geogr. Bd 46 Leipzig 1912.

1857 1858 1859 1860 1861 1862 1863 1864 1865 1866 1867 1868 1869 1870

A series of horizontal dashed lines for writing, spanning the width of the page.

Cookson Isabel C.

P. 1. [współaut.]: Pike Kathleen M.

The pollen morphology of *Nothofagus* Bl. subsection *Bipartitae* Steen. - Odb.: Australian Journal of Botany, Vol. 3 (1955) No. 2. Melbourne 1955

P. 2. Fossil microplankton from Australian late

mesozoic and tertiary sediments. - Odb.:

"Australian Journal of Marine and Freshwater Research" Vol. 6 No. 2. 1955

zob.: Deflandre G. [współaut.]

Handwritten text at the top of the page, possibly a title or header, which is mostly illegible due to fading and bleed-through.

Main body of the page containing multiple lines of faint, illegible handwriting, likely bleed-through from the reverse side of the paper.

Small handwritten mark or signature at the bottom right corner of the page.

VI Cooper William ; inui

The fundamentals of vegetational change.

(Prerog referatōni z zoologii roślin)

BIBLIOTEK FROH WANDLUNG ZENTRA

Blank lined page with horizontal ruling lines.

VII. Correns &

1. Über Bastardierungsversuche mit
Mirabilis - Sippen (erste Mittheilung)

„Ber. d. Deutsch. Bot. Gesellschaft 1902 Bd XX Berlin 1903

2. Über Vererbungsgesetze.

Gesell. deutsch. Naturforscher u. Ärzte Leipzig 1905.

3. Ein Vererbungsversuch mit *Dimorphotheca*
pluvialis. — Das Keimen der beiderlei
Früchte der *Dimorphotheca pluvialis*

Ber. d. deutsch. bot. Gesell. 1906 Bd XXIV Berlin 1906.

LIBRARY OF THE UNIVERSITY OF TORONTO

Blank lined page with horizontal ruling lines.

Corsin P.

P. 1. ... Depape G. [współautor]. Paléobotanique. -
Nord et Pas-de-Calais. Paleobotanique Sud. -
Notices botaniques et itinéraires commentés
publiés à l'occasion du VIII^e Congrès International
de Botanique. Paris-Nice 1954.

P 2. Classification des Pteridophytes et des Pte-
ridospermophytes du Carbonifère.

[3 str. maszynopisu]

1961

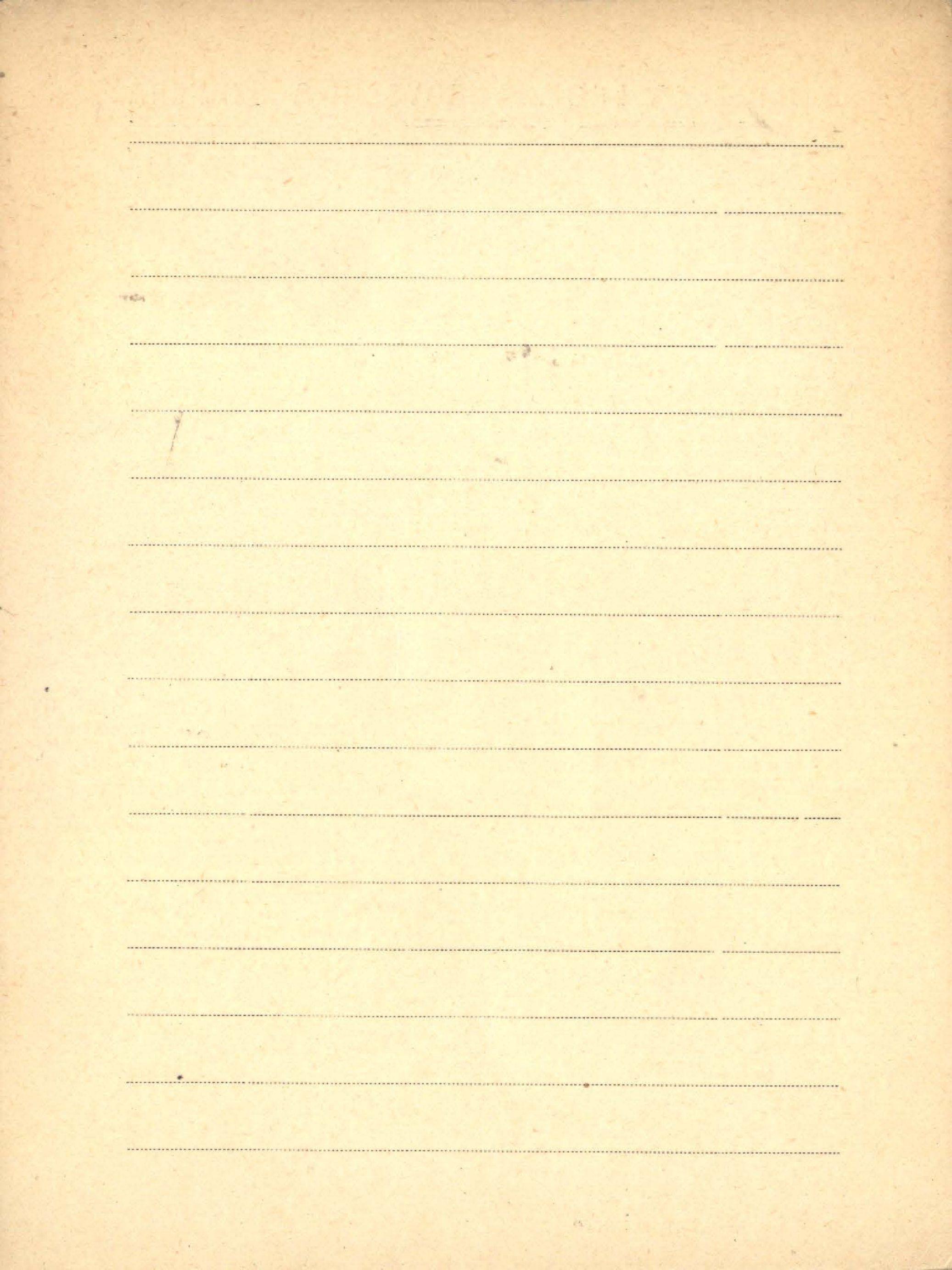

VI, Lotti Gott. Roberto

1. Rilievi nelle pinete delle colline a sud-ovest
di Firenze.

(Nuovo Giornale Botanico Italiano, n.s. Vol. ^{Firenze} XLII. (Pt. 1) 1934.

Blank header area with faint, illegible markings.

Main body of the page containing approximately 20 horizontal dotted lines for writing.

VI Costantin J. et J. Bois

1. La Végétation du Sud-Ouest de Madagascar

gascar

Revue Horticole no. 1 1907

BIBLIOTHEKE DER UNIVERSITÄT WÜRZBURG

Blank lined paper with horizontal ruling lines.

VI
L. M. Couch J. N.

1. Heterothallium in Dictyochus, a genus
of the water moulds.

Annals of Botany, Vol. XL 1926.

2. The Biological Relationship between Septobasidium
and Scale Insects.

Proceedings of V. Inter. Bot. Congr. 1930

3. Gametogenesis in Nautcheria

Botanical Gazette Vol. XCIV No. 2. 1932

4. Basidia of Septobasidium, (Gleospore) Curtixii

Vol. 49 No. 1. Journal of the Elishe Mitchell Scientific Society ¹⁹³³

BIBLIOTEKA PROJEKTU WILNO 1918

Blank lined page with horizontal ruling lines.

Couper R. A.

P 1. [współant.] W. F. Harris

Pliocene and pleistocene plant microfossils
from drillholes near Frankton, New Zealand.
- Odb.: "The New Zealand Journ. of
Geol. and Geoph." Vol. 3 No. 1 str. 15-22.

1960

P 2. New Zealand Mesozoic and Cainozoic

Plant Microfossils - "Paleontological Bulletin"
" 32. New Zealand Geolog. Survey.

Wellington 1960

Blank lined page with horizontal ruling lines.

VI. Courtemanche Albert

1. Spectre biologique du Populetum tremuloidis dans le sud-est du Canada. - Extrait des Annales de l'Acfas, 15. 1949

2. Influence de la lumière artificielle sur la capture au verveux de la carpe noire (*Catostomus commersoni*). - Extrait des Comptes rendus de la Société de Biologie de Montréal Séance du 15 avril 1953. Rev. Can. Biol., 12(1): 93-94. 1953

P. 3. ... [współaut.]: Potzger E.

Bog and lake studies on the Laurentian shield in Mont Tremblant Park, Quebec. - Reprinted from: Canadian Journal of Botany. 32(5) Nr. 11.

Montréal, Canada 1953

P. 4. ... [wspótant.]: Potzger J. E.

A Radiocarbon Date of Peat from James Bay in Quebec. - Reprinted from: Science, 119(3104): 908, 1954

P. 5. [wspótant.: J. E. Potzger]

Permafrost and some characteristics of Bogs and vegetation of Northern Quebec. - Odb.:

"Bulletin du Service de Biogéographie", No. 14. Montréal 1955.

6. John E. Potzger 1886 - 1955. Nécrologie.

Odb.: "La Revue Canadienne de Géographie", 9(4): 207..210. 1955

P. 7. A series of bogs across Quebec from the St. Lawrence Valley to James Bay. (Extrait de "Canadian

Journal of Botany" 34(1956). Bulletin du Service de Biogéographie No. 15. Montréal 1956

zob.: Potzger J. E. [wspótant.]

VI Courtemanche Albert

8. L'écologie et son domaine. — L'écologie et son intégration dans le dynamisme universel. (Extrait de la "Revue Dominicaine" 61 (1) : 230-237, 283-294. 1955) — "Bulletin du Service de Biogéographie" No. 13.

Montréal 1955

9. La géomorphologie glaciaire de la région du Mont Tremblant. I. Généralités et traits d'ensemble. — "Bull. du Serv. de Biogéogr."

No. 25.

Montréal 1961

ed.: Laverdière C. [insp.]

10. La géomorphologie glaciaire de la région du Mont Tremblant. I. La Région de Saint-Faustin - Saint-Jovite. — "Bull. du Serv. de Biogéogr." No. 26.

Montréal 1961

ed.: Laverdière C. [insp.]

VI. Courtot Mlle Yvette

1. Observations sur le Mouvement Révolutif
de la Tige de *Mandevilla suaveolens* Lindl.
(Apocynacées). - Extrait des Annales Scientifi-
ques de l'Université de Besançon, Année 1953,
T. 8 Botanique, fasc. 1. 1953.

Brosz. M66

[rspotant] L. Baillaud

Les périodicités de structure du liber, leur
place parmi les rythmes de l'ontogenèse
des végétaux. - Nadb.; Bull. Soc. bot Fr. 4 M3,
Mém. 46, 37-53 (1966-1968).

1968

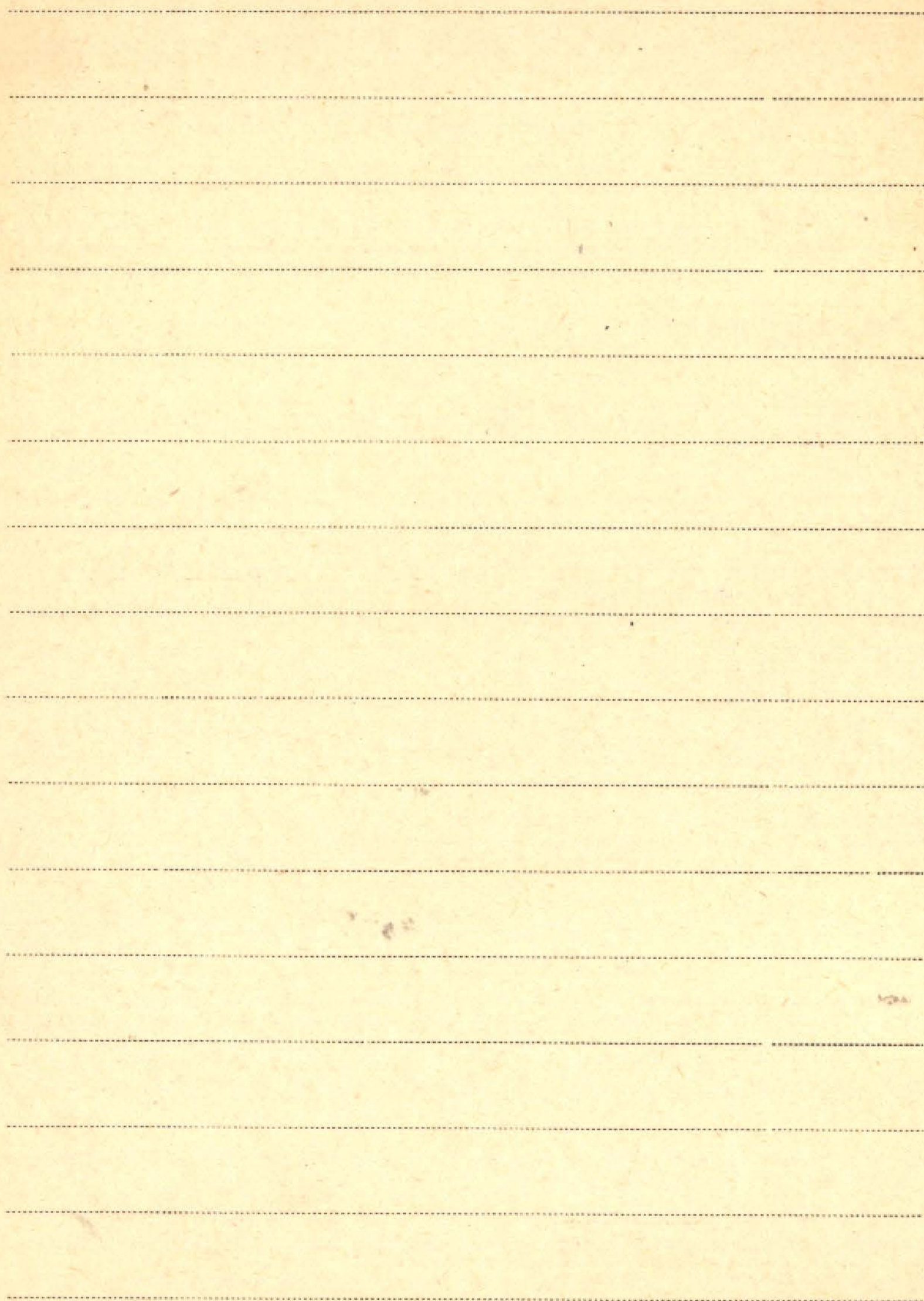

Cox J. E.

[Oprac.] Geology and soils w: Motunau Island.

Canterbury, New Zealand. An ecological survey.

- New Zeal. Departm. of Scient. and Industr.

Res. Bulletin "[No.] 178 ss. 110 + tabl.

Wellington 1967

zob.: Motunau Island. k/n

